



DEMONSTRAÇÕES FINANCEIRAS E ORÇAMENTAIS 2023

CASA PIA DE LISBOA, I.P.

Índice

Demonstrações financeiras.....	3
Demonstrações financeiras previsionais.....	4
Balanço previsional	5
Demonstração de Resultados Previsional.....	7
Demonstração de Fluxos de Caixa Previsional.....	8
Demonstrações de relato (individuais)	9
Balanço.....	10
Demonstração de Resultados	11
Demonstração Alterações Património Líquido	12
Demonstração Fluxos Caixa	13
Balancete analítico após apuramento de resultados.....	14
Balancete analítico antes do apuramento de resultados	23
Anexo às Demonstrações Financeiras.....	32
Nota 1 – Identificação da entidade, período de relato e referencial contabilístico	33
Nota 2 – Principais políticas contabilísticas, alterações nas estimativas contabilísticas e erros	37
Nota 3 – Ativos intangíveis	45
Nota 4 – Acordos de concessão de serviços: concedente.....	47
Nota 5 – Ativos fixos tangíveis.....	47
Nota 6 – Locações.....	52
Nota 7 – Custos de empréstimos obtidos	53
Nota 8 – Propriedades de investimento.....	53
Nota 9 – Imparidade de ativos	55
Nota 10 – Inventários	58
Nota 11 – Agricultura Divulgações gerais.....	58
Nota 12 – Contratos de construção.....	59
Nota 13 – Rendimento de transações com contraprestação.....	59
Nota 14 – Rendimento de transações sem contraprestação	61
Nota 15 – Provisões, passivos contingentes e ativos contingentes	61
Nota 16 – Efeitos de alterações em taxas de câmbio.....	62
Nota 17 – Acontecimentos após a data de relato	62
Nota 18 – Instrumentos financeiros.....	63
Nota 19 – Benefícios dos empregados	67
Nota 20 – Divulgações de partes relacionadas.....	68
Nota 21 – Relato por segmentos	71
Nota 22 – Interesses em outras entidades.....	71

Demonstrações Orçamentais.....	72
Demonstrações previsionais	73
Orçamento e Plano Orçamental Plurianual	74
Plano Plurianual de Investimentos.....	77
Demonstrações de relato (individuais)	78
Demonstração Desempenho Orçamental.....	79
Demonstração Desempenho Orçamental da Receita	80
Demonstração Desempenho Orçamental da Despesa	81
Demonstração Execução Plano Plurianual Investimento.....	82
Dívidas a Terceiros por Antiguidade de Saldos	83
Encargos contratuais	84
Anexo às Demonstrações Orçamentais	125
Alterações Orçamentais da Receita	126
Alterações Orçamentais da Despesa.....	127
Alterações ao Plano Plurianual de Investimentos.....	128
Operações de Tesouraria	129
Contratação administrativa – situação dos contratos	130
Contratação administrativa – adjudicações por tipo de procedimento	160
Transferências e subsídios concedidos	161
Transferências e subsídios recebidos.....	162



Demonstrações financeiras



Demonstrações financeiras previsionais

BLC - Balanço Previsional

	RUBRICAS	NOTAS	PERÍODOS	
			2024	2023
	ATIVO			
	Ativo não corrente			
B01	Ativos fixos tangíveis		65.679.555,00 €	67.016.555,00 €
B02	Propriedades de investimento		17.712.900,00 €	17.882.900,00 €
B03	Ativos intangíveis		20.000,00 €	220.000,00 €
B04	Ativos biológicos		0,00 €	0,00 €
B05	Participações financeiras		0,00 €	0,00 €
B06	Devedores por empréstimos bonificados e subsídios reembolsáveis		0,00 €	0,00 €
B54	Clientes, contribuintes e utentes		0,00 €	0,00 €
B07	Acionistas/sócios/associados		0,00 €	0,00 €
B08	Diferimentos		0,00 €	0,00 €
B09	Outros ativos financeiros		33.000,00 €	33.000,00 €
B10	Ativos por impostos diferidos		0,00 €	0,00 €
B56	Outras contas a receber		0,00 €	0,00 €
			83.445.455,00 €	85.152.455,00 €
	Ativo corrente			
B11	Inventários		307.500,00 €	307.500,00 €
B12	Ativos biológicos		0,00 €	0,00 €
B13	Devedores por transferências e subsídios não reembolsáveis		0,00 €	0,00 €
B14	Devedores por empréstimos bonificados e subsídios reembolsáveis		0,00 €	0,00 €
B15	Clientes, contribuintes e utentes		0,00 €	0,00 €
B16	Estado e Outros Entes Públicos		0,00 €	0,00 €
B17	Acionistas/sócios/associados		0,00 €	0,00 €
B18	Outras contas a receber		830.000,00 €	800.000,00 €
B19	Diferimentos		16.000,00 €	16.000,00 €
B20	Ativos financeiros detidos para negociação		0,00 €	0,00 €
B21	Outros ativos financeiros		0,00 €	0,00 €
B22	Ativos não correntes detidos para venda		0,00 €	0,00 €
B23	Caixa e depósitos		34.541.612,00 €	31.447.412,00 €
			35.695.112,00 €	32.570.912,00 €
	Total do ativo		119.140.567,00 €	117.723.367,00 €
	PATRIMÓNIO LÍQUIDO			
B24	Património/Capital		68.008.716,00 €	68.008.716,00 €
B25	Ações (quotas) próprias		0,00 €	0,00 €
B26	Outros instrumentos de capital próprio		0,00 €	0,00 €
B27	Prémios de emissão		0,00 €	0,00 €
B28	Reservas		2.000,00 €	2.000,00 €
B29	Resultados transitados		28.923.338,00 €	28.711.938,00 €
B30	Ajustamentos em ativos financeiros		0,00 €	0,00 €
B31	Excedentes de revalorização		0,00 €	0,00 €
B32	Outras variações no património líquido		16.028.913,00 €	15.678.913,00 €
B33	Resultado líquido do período		1.029.700,00 €	211.400,00 €
B34	Dividendos antecipados		0,00 €	0,00 €
B35	Interesses que não controlam		0,00 €	0,00 €
			113.992.667,00 €	112.612.967,00 €

Demonstrações Financeiras – 2023

PASSIVO			
Passivo não corrente			
B36	Provisões	0,00 €	0,00 €
B37	Financiamentos obtidos	0,00 €	0,00 €
B38	Fornecedores de investimentos	0,00 €	0,00 €
B55	Fornecedores	0,00 €	0,00 €
B39	Responsabilidades por benefícios pós-emprego	0,00 €	0,00 €
B40	Diferimentos	0,00 €	0,00 €
B41	Passivos por impostos diferidos	0,00 €	0,00 €
B42	Outras contas a pagar	0,00 €	0,00 €
		0,00 €	0,00 €
Passivo corrente			
B43	Credores por transferências e subsídios não reembolsáveis	0,00 €	0,00 €
B44	Fornecedores	0,00 €	22.500,00 €
B45	Adiantamentos de clientes, contribuintes e utentes	0,00 €	0,00 €
B46	Estado e outros entes públicos	928.100,00 €	918.100,00 €
B47	Acionistas/sócios/associados	0,00 €	0,00 €
B48	Financiamentos obtidos	0,00 €	0,00 €
B49	Fornecedores de investimentos	0,00 €	0,00 €
B50	Outras contas a pagar	4.213.800,00 €	4.163.800,00 €
B51	Diferimentos	6.000,00 €	6.000,00 €
B52	Passivos financeiros detidos para negociação	0,00 €	0,00 €
B53	Outros passivos financeiros	0,00 €	0,00 €
		5.147.900,00 €	5.110.400,00 €
	Total do Passivo	5.147.900,00 €	5.110.400,00 €
	Total do Património Líquido e Passivo	119.140.567,00 €	117.723.367,00 €

DR - Demonstração dos Resultados Previsional

	RENDIMENTOS E GASTOS	NOTAS	PERÍODOS	
			2024	2023
DR01	Impostos, contribuições e taxas		0,00 €	1.800,00 €
DR02	Vendas		20.000,00 €	10.000,00 €
DR03	Prestações de serviços e concessões		2.000,00 €	1.000,00 €
DR04	Transferências e subsídios correntes obtidos		43.705.000,00 €	40.802.800,00 €
DR05	Rendimentos/Gastos imputados de entidades controladas, associadas e empreendimentos conjuntos		0,00 €	0,00 €
DR06	Variações nos inventários da produção		0,00 €	0,00 €
DR07	Trabalhos para a própria entidade		0,00 €	500,00 €
DR08	Custo das mercadorias vendidas, e das matérias consumidas e dos inventários transferidos		-574.800,00 €	-466.000,00 €
DR09	Fornecimentos e serviços externos		-6.388.800,00 €	-5.919.900,00 €
DR10	Gastos com pessoal		-33.510.100,00 €	-32.025.100,00 €
DR11	Transferências e subsídios concedidos		-25.000,00 €	-19.700,00 €
DR12	Prestações sociais		0,00 €	0,00 €
DR13	Imparidade de inventários e ativos biológicos (perdas/reversões)		0,00 €	0,00 €
DR14	Imparidade de dívidas a receber (perdas/reversões)		-24.000,00 €	-14.000,00 €
DR15	Provisões (aumentos/reduções)		0,00 €	0,00 €
DR16	Imparidade de investimentos não depreciáveis/amortizáveis (perdas/reversões)		-6.000,00 €	-6.000,00 €
DR17	Aumentos/reduções de justo valor		0,00 €	0,00 €
DR18	Outros rendimentos		1.567.000,00 €	1.575.300,00 €
DR19	Outros gastos		-922.500,00 €	-1.103.100,00 €
	Resultados antes de depreciações e resultados financeiros		3.842.800,00 €	2.837.600,00 €
DR20	Gastos/reversões de depreciação e amortização		-2.814.100,00 €	-2.627.200,00 €
DR21	Imparidade de investimentos depreciáveis/amortizáveis (perdas/reversões)		0,00 €	0,00 €
	Resultado operacional (antes de resultados financeiros)		1.028.700,00 €	210.400,00 €
DR22	Juros e rendimentos similares obtidos		1.000,00 €	1.000,00 €
DR23	Juros e gastos similares suportados		0,00 €	0,00 €
	Resultado antes de impostos		1.029.700,00 €	211.400,00 €
DR24	Imposto sobre o rendimento		0,00 €	0,00 €
	Resultado líquido do período		1.029.700,00 €	211.400,00 €

DFC - Demonstração de Fluxos de Caixa Previsional

	Rubricas	Notas	Períodos	
			2024	2023
	Fluxos de caixa das atividades operacionais			
DFC01	Recebimentos de clientes		30.000,00 €	15.000,00 €
DFC02	Recebimentos de contribuintes		0,00 €	0,00 €
DFC37	Recebimentos de transferências e subsídios correntes		40.500.000,00 €	38.000.000,00 €
DFC03	Recebimentos de utentes		125,00 €	125,00 €
DFC04	Pagamentos a fornecedores		-6.900.000,00 €	-6.509.000,00 €
DFC05	Pagamentos ao pessoal		-29.500.000,00 €	-28.500.000,00 €
DFC38	Pagamentos a contribuintes / utentes		0,00 €	0,00 €
DFC39	Pagamentos de transferências e subsídios		-24.000,00 €	-20.000,00 €
DFC40	Pagamentos de prestações sociais		-28.325,00 €	-130.866,00 €
	Caixa gerada pelas operações		4.077.800,00 €	2.855.259,00 €
DFC41	Pagamento / recebimento do Imposto sobre o rendimento		0,00 €	0,00 €
DFC06	Outros recebimentos/pagamentos		-350.000,00 €	-400.000,00 €
	Fluxos de caixa das atividades operacionais (a)		3.727.800,00 €	2.455.259,00 €
	Fluxos de caixa das atividades de investimento			
	Pagamentos respeitantes a:			
DFC07	Pagamentos - Ativos fixos tangíveis		-2.600.000,00 €	-2.000.000,00 €
DFC08	Pagamentos - Ativos intangíveis		0,00 €	0,00 €
DFC09	Pagamentos - Propriedades de investimento		0,00 €	0,00 €
DFC10	Pagamentos - Investimentos financeiros		0,00 €	0,00 €
DFC11	Pagamentos - Outros ativos		0,00 €	0,00 €
	Recebimentos provenientes de:			
DFC12	Recebimentos - Ativos fixos tangíveis		0,00 €	0,00 €
DFC13	Recebimentos - Ativos intangíveis		0,00 €	0,00 €
DFC14	Recebimentos - Propriedades de Investimento		930.000,00 €	1.836.000,00 €
DFC15	Recebimentos - Investimentos financeiros		0,00 €	0,00 €
DFC16	Recebimentos - Outros ativos		0,00 €	0,00 €
DFC17	Recebimentos - Subsídios ao investimento		0,00 €	150.000,00 €
DFC18	Recebimentos - Transferências de capital		1.037.500,00 €	350.000,00 €
DFC19	Recebimentos - Juros e rendimentos similares		1.900,00 €	1.800,00 €
DFC20	Recebimentos - Dividendos		0,00 €	0,00 €
	Fluxos de caixa das atividades de investimento (b)		-630.600,00 €	337.800,00 €
	Fluxos de caixa das atividades de financiamento			
	Recebimentos provenientes de:			
DFC21	Recebimentos - Financiamentos obtidos		0,00 €	0,00 €
DFC22	Recebimentos - Realizações de capital e de outros instrumentos de capital		0,00 €	0,00 €
DFC23	Recebimentos - Cobertura de prejuízos		0,00 €	0,00 €
DFC24	Recebimentos - Doações		0,00 €	0,00 €
DFC25	Recebimentos - Outras operações de financiamento		0,00 €	0,00 €
	Pagamentos respeitantes a:			
DFC26	Pagamentos - Financiamentos obtidos		0,00 €	0,00 €
DFC27	Pagamentos - Juros e gastos similares		-3.000,00 €	-3.000,00 €
DFC28	Pagamentos - Dividendos		0,00 €	0,00 €
DFC29	Pagamentos - Reduções de capital e de outros instrumentos de capital		0,00 €	0,00 €
DFC30	Pagamentos - Outras operações de financiamento		0,00 €	0,00 €
	Fluxos de caixa das atividades de financiamento (c)		-3.000,00 €	-3.000,00 €
	Variação de caixa e seus equivalentes (a+b+c)		3.094.200,00 €	2.790.059,00 €
	Efeito das diferenças de câmbio		0,00 €	0,00 €
DFC31	Caixa e seus equivalentes no início do período		31.447.412,00 €	28.657.353,00 €
DFC34	Caixa e seus equivalentes no fim do período		34.541.612,00 €	31.447.412,00 €
	CONCILIAÇÃO ENTRE CAIXA E SEUS EQUIVALENTES E SALDO DE GERÊNCIA			
DFC31	Caixa e seus equivalentes no início do período		31.447.412,00 €	28.657.353,00 €
DFC32	Equivalentes a caixa no início do período		0,00 €	0,00 €
DFC42	Parte do saldo de gerência que não constitui equivalentes de caixa		0,00 €	0,00 €
DFC33	Variações cambiais de caixa no início do período		0,00 €	0,00 €
	Saldo da gerência anterior (SGA)		31.447.412,00 €	28.657.353,00 €
	SGA De execução orçamental		29.047.412,00 €	26.282.677,00 €
	SGA De operações de tesouraria		2.400.000,00 €	2.374.676,00 €
DFC34	Caixa e seus equivalentes no fim do período		34.541.612,00 €	31.447.412,00 €
DFC35	Equivalentes a caixa no fim do período		0,00 €	0,00 €
DFC43	Parte do saldo de gerência que não constitui equivalentes de caixa		0,00 €	0,00 €
DFC36	Variações cambiais de caixa no fim do período		0,00 €	0,00 €
	Saldo para a gerência seguinte (SGS)		34.541.612,00 €	31.447.412,00 €
	SGS De execução orçamental		32.041.612,00 €	29.047.412,00 €
	SGS De operações de tesouraria		2.500.000,00 €	2.400.000,00 €

The page features two decorative blue geometric shapes. The first is a large, multi-layered triangle in the top-left corner, pointing right, with various shades of blue. The second is a similar multi-layered triangle in the bottom-right corner, pointing left, also with various shades of blue. The text is centered between these two shapes.

Demonstrações de relato (individuais)



Balanço

Entidade: Casa Pia de Lisboa, I.P. (501390642).
Balanço (individual) em 31 de Dezembro de 2023.

Unidade monetária: EUR

Rubricas	Notas	Periodos	
		12 / 2023	12 / 2022
Ativo			
Ativo não corrente			
Ativos fixos tangíveis		68.592.499,49	68.561.102,80
Propriedades de investimento		17.402.569,38	18.052.937,90
Ativos intangíveis		337.919,28	402.968,70
Ativos biológicos		0,00	0,00
Participações Financeiras		0,00	0,00
Devedores por empréstimos bonificados e subsídios reembolsáveis		0,00	0,00
Acionistas/sócios/associados		0,00	0,00
Diferimentos		0,00	0,00
Outros ativos financeiros		39.506,84	32.930,20
Ativos por impostos diferidos		0,00	0,00
Clientes, contribuintes e utentes		0,00	0,00
Outras contas a receber		0,00	0,00
		86.372.494,99	87.049.939,60
Ativo corrente			
Inventários		329.834,64	324.212,25
Ativos biológicos		0,00	0,00
Devedores por transferências e subsídios não reembolsáveis		0,00	0,00
Devedores por empréstimos bonificados e subsídios reembolsáveis		0,00	0,00
Clientes, contribuintes e utentes		(473,11)	138,69
Estado e outros entes públicos		0,00	0,00
Acionistas/sócios/associados		0,00	0,00
Outras contas a receber		463.688,78	938.139,56
Diferimentos		14.386,50	16.189,24
Ativos financeiros detidos para negociação		0,00	0,00
Outros ativos financeiros		27.017.726,86	0,00
Ativos não correntes detidos para venda		0,00	0,00
Caixa e depósitos		2.609.067,58	28.657.353,26
		30.434.231,25	29.936.033,00
		116.806.726,24	116.985.972,60
Património Líquido			
Património/Capital		68.008.716,65	68.008.716,65
Ações (quotas) próprias		0,00	0,00
Outros instrumentos de capital próprio		0,00	0,00
Prémios de emissão		0,00	0,00
Reservas		2.000,00	2.000,00
Resultados transitados		28.840.977,94	27.722.163,08
Ajustamentos em ativos financeiros		0,00	0,00
Excedentes de revalorização		0,00	0,00
Outras variações no Património Líquido		12.717.012,86	15.173.324,96
Resultado líquido do período		1.781.427,53	1.118.814,86
Dividendos antecipados		0,00	0,00
Interesses que não controlam		0,00	0,00
		111.350.134,98	112.025.019,55
Passivo			
Passivo não corrente			
Provisões		0,00	0,00
Financiamentos obtidos		0,00	0,00
Fornecedores de investimentos		0,00	0,00
Responsabilidades por benefícios pós-emprego		0,00	0,00
Diferimentos		0,00	0,00
Passivos por impostos diferidos		0,00	0,00
Outras contas a pagar		0,00	0,00
Fornecedores		0,00	0,00
		0,00	0,00
Passivo corrente			
Credores por transferências e subsídios não reembolsáveis		0,00	0,00
Fornecedores		139.461,85	22.019,46
Adiantamentos de clientes, contribuintes e utentes		0,00	0,00
Estado e outros entes públicos		546.212,88	656.071,87
Acionistas/sócios/associados		0,00	0,00
Financiamentos obtidos		0,00	0,00
Fornecedores de investimentos		44.255,40	0,00
Outras contas a pagar		4.720.609,30	4.276.721,86
Diferimentos		6.051,83	6.139,86
Passivos financeiros detidos para negociação		0,00	0,00
Outros passivos financeiros		0,00	0,00
		5.456.591,26	4.960.953,05
		5.456.591,26	4.960.953,05
		116.806.726,24	116.985.972,60
		Periodos	
		12 / 2023	12 / 2022
Total Passivo		5.456.591,26	4.960.953,05
Total Património Líquido e Passivo		116.806.726,24	116.985.972,60



Demonstração dos Resultados por Natureza

Entidade: Casa Pia de Lisboa, I.P. (501390642).

Demonstração dos resultados por naturezas (individual) do período findo em 31 de Dezembro de 2023.

Unidade Monetária: EUR

Rendimentos e Gastos	Notas	Períodos	
		14 / 2023	14 / 2022
Impostos, contribuições e taxas		1.799,70	0,00
Vendas		0,00	28.810,00
Prestações de serviços e concessões		2.442,60	1.520,00
Transferências e subsídios correntes obtidos		41.248.567,49	38.202.864,35
Rendimentos/Gastos imputados de entidades controladas, associadas e empreendimentos conjuntos		0,00	0,00
Variações nos inventários da produção		0,00	0,00
Trabalhos para a própria entidade		4.640,00	10.090,00
Custo das mercadorias vendidas, das matérias consumidas e dos inventários transferidos		(630.284,12)	(641.890,24)
Fornecimentos e serviços externos		(6.085.989,74)	(5.370.057,81)
Gastos com pessoal		(30.840.078,86)	(29.088.698,91)
Transferências e subsídios concedidos		(24.594,63)	(24.058,89)
Prestações sociais		0,00	0,00
Imparidade de inventários e ativos biológicos (perdas/reversões)		0,00	0,00
Imparidade de dívidas a receber (perdas/reversões)		73.404,49	(252.614,43)
Provisões (aumentos/reduções)		0,00	0,00
Imparidade de investimentos não depreciáveis/amortizáveis (perdas/reversões)		6.576,64	(6.576,64)
Aumentos/reduções de justo valor		0,00	0,00
Outros rendimentos		1.703.303,47	1.637.831,68
Outros gastos		(1.034.916,76)	(969.236,75)
Resultados antes de depreciações e resultados financeiros		4.424.870,28	3.527.982,36
Gastos/reversões de depreciação e amortização		(2.638.364,41)	(2.410.169,61)
Imparidade de investimentos depreciáveis/amortizáveis (perdas/reversões)		0,00	0,00
Resultado operacional (antes de resultados financeiros)		1.786.505,87	1.117.812,75
Juros e rendimentos similares obtidos		1.635,88	1.803,97
Juros e gastos similares suportados		(6.714,22)	(801,86)
Resultado antes de impostos		1.781.427,53	1.118.814,86
Imposto sobre o rendimento		0,00	0,00
Resultado líquido do período		1.781.427,53	1.118.814,86



Demonstração das Alterações no Património Líquido

Entidade: Casa Pia de Lisboa, I.P. (501390642)

Demonstração (individual ou consolidada) das alterações no património líquido, em 31 de Dezembro de 2023

Unidade monetária: EUR

Descrição	Notas	Património Líquido atribuído aos detentores do Património Líquido da entidade-mãe										Interesses que não controlam	Total do património líquido	
		Capital / Património Subscrito	Ações (quotas) próprias	Outros instrumentos de capital próprio	Prémios de emissão	Reservas	Resultados transitados	Ajustamentos em ativos financeiros	Excedentes de revalorização	Outras variações no património líquido	Resultado líquido do período			TOTAL
POSIÇÃO NO INÍCIO DO PERÍODO	(1)	68.008.716,65	0,00	0,00	0,00	2.000,00	27.722.163,08	0,00	0,00	15.173.324,96	1.118.814,86	112.025.019,55	0,00	112.025.019,55
ALTERAÇÕES NO PERÍODO														
Ajustamentos de transição de referencial contabilístico		0,00	0,00	0,00	0,00	0,00	0,00	0,00	0,00	0,00	0,00	0,00	0,00	0,00
Alterações de políticas contabilísticas		0,00	0,00	0,00	0,00	0,00	0,00	0,00	0,00	0,00	0,00	0,00	0,00	0,00
Correção de erros materiais		0,00	0,00	0,00	0,00	0,00	0,00	0,00	0,00	0,00	0,00	0,00	0,00	0,00
Diferenças de conversão de demonstrações financeiras		0,00	0,00	0,00	0,00	0,00	0,00	0,00	0,00	0,00	0,00	0,00	0,00	0,00
Realização de excedentes de revalorização		0,00	0,00	0,00	0,00	0,00	0,00	0,00	0,00	0,00	0,00	0,00	0,00	0,00
Excedentes de revalorização e respetivas variações		0,00	0,00	0,00	0,00	0,00	0,00	0,00	0,00	0,00	0,00	0,00	0,00	0,00
Transferências e subsídios de capital		0,00	0,00	0,00	0,00	0,00	0,00	0,00	0,00	(35.140,80)	0,00	(35.140,80)	0,00	(35.140,80)
Outras alterações reconhecidas no Património Líquido		0,00	0,00	0,00	0,00	0,00	1.118.814,86	0,00	0,00	49.885,08	0,00	1.168.699,94	0,00	1.168.699,94
	(2)	0,00	0,00	0,00	0,00	0,00	1.118.814,86	0,00	0,00	14.744,28	0,00	1.133.559,14	0,00	1.133.559,14
RESULTADO LÍQUIDO DO PERÍODO	(3)										662.612,67	662.612,67	0,00	662.612,67
RESULTADO INTEGRAL	(4)=(2)+(3)										662.612,67	1.796.171,81	0,00	1.796.171,81
OPERAÇÕES COM DETENTORES DE CAPITAL NO PERÍODO														
Subscrições de capital / património		0,00	0,00	0,00	0,00	0,00	0,00	0,00	0,00	0,00	0,00	0,00	0,00	0,00
Subscrições de prémios de emissão		0,00	0,00	0,00	0,00	0,00	0,00	0,00	0,00	0,00	0,00	0,00	0,00	0,00
Entradas para cobertura de perdas		0,00	0,00	0,00	0,00	0,00	0,00	0,00	0,00	0,00	0,00	0,00	0,00	0,00
Outras operações		0,00	0,00	0,00	0,00	0,00	0,00	0,00	0,00	(2.471.056,38)	0,00	(2.471.056,38)	0,00	(2.471.056,38)
	(5)	0,00	0,00	0,00	0,00	0,00	0,00	0,00	0,00	(2.471.056,38)	0,00	(2.471.056,38)	0,00	(2.471.056,38)
POSIÇÃO NO FIM DO PERÍODO	(6)=(1)+(2)+(3)+(5)	68.008.716,65	0,00	0,00	0,00	2.000,00	28.840.977,94	0,00	0,00	12.717.012,86	1.781.427,53	111.350.134,98	0,00	111.350.134,98



Demonstração de Fluxos De Caixa

Entidade: Casa Pia de Lisboa, I.P. (501390642)
Execução: 01.01.2023 a 31.12.2023

Unidade monetária: EUR

RUBRICAS	NOTAS	PERIODOS	
		2023	2022
Fluxos de caixa das atividades operacionais			
Recebimentos de clientes		0,00	31.981,13
Recebimentos de contribuintes		0,00	0,00
Recebimentos de transferências e subsídios correntes		0,00	35.576.087,62
Recebimentos de utentes		0,00	125,00
Pagamentos a fornecedores		0,00	5.861.418,73-
Pagamentos ao pessoal		0,00	28.358.155,22-
Pagamentos a contribuintes / utentes		0,00	0,00
Pagamentos de transferências e subsídios		0,00	24.058,89-
Pagamentos de prestações sociais		0,00	30.783,21-
Caixa gerada pelas operações		0,00	1.333.777,70
Pagamento / recebimento do Imposto sobre o rendimento		0,00	272.668,00-
Outros recebimentos/pagamentos		109.901,75	372.688,27-
Fluxos de caixa das atividades operacionais (a)		109.901,75	688.421,43
Fluxos de caixa das atividades de investimento			
Pagamentos respeitantes a:			
Pagamentos - Ativos fixos tangíveis		0,00	1.850.734,87-
Pagamentos - Ativos intangíveis			
Pagamentos - Propriedades de investimento		0,00	0,00
Pagamentos - Investimentos financeiros		0,00	0,00
Pagamentos - Outros ativos		0,00	0,00
Recebimentos provenientes de:			
Recebimentos#- Ativos fixos tangíveis		0,00	0,00
Recebimentos - Ativos intangíveis		0,00	0,00
Recebimentos - Propriedades de Investimento		0,00	924.309,59
Recebimentos - Investimentos financeiros		0,00	25.213.330,00
Recebimentos - Outros ativos		0,00	1.000,00
Recebimentos - Subsídios ao investimento		0,00	136.289,14
Recebimentos - Transferências de capital		0,00	350.000,00
Recebimentos - Juros e rendimentos similares		0,00	1.803,97
Recebimentos - Dividendos		0,00	0,00
Fluxos de caixa das atividades de investimento (b)		0,00	24.775.997,83
Fluxos de caixa das atividades de financiamento			
Recebimentos provenientes de:			
Recebimentos - Financiamentos obtidos		0,00	0,00
Recebimentos - Realizações de capital e de outros instrumentos de capital		0,00	0,00
Recebimentos - Cobertura de prejuízos		0,00	0,00
Recebimentos - Doações		0,00	0,00
Recebimentos - Outras operações de financiamento		0,00	0,00
Pagamentos respeitantes a:			
Pagamentos - Financiamentos obtidos		0,00	165.444,50-
Pagamentos - Juros e gastos similares		0,00	3.752,62-
Pagamentos - Dividendos		0,00	0,00
Pagamentos - Reduções de capital e de outros instrumentos de capital		0,00	0,00
Pagamentos - Outras operações de financiamento		0,00	0,00
Fluxos de caixa das atividades de financiamento (c)		0,00	169.197,12-
Variação de caixa e seus equivalentes (a+b+c)		109.901,75	25.295.222,14
Efeito das diferenças de câmbio		0,00	0,00
Caixa e seus equivalentes no início do período		28.657.353,26	3.362.131,12
Caixa e seus equivalentes no fim do período		2.609.067,58	28.657.353,26
Caixa e seus equivalentes no início do período		28.657.353,26	3.362.131,12
Equivalentes a caixa no início do período		0,00	0,00
Parte do saldo de gerência que não constitui equivalentes de caixa		0,00	0,00
Variações cambiais de caixa no início do período		0,00	0,00
Saldo da gerência anterior (SGA)		28.657.353,26	3.362.131,12
SGA De execução orçamental		26.282.676,99	975.359,09
SGA De operações de tesouraria		2.374.676,27	2.386.772,03
Caixa e seus equivalentes no fim do período		2.609.067,58	28.657.353,26
Equivalentes a caixa no fim do período		0,00	0,00
Parte do saldo de gerência que não constitui equivalentes de caixa		0,00	0,00
Variações cambiais de caixa no fim do período		0,00	0,00
Saldo para a gerência seguinte (SGS)		2.609.067,58	28.657.353,26
SGS De execução orçamental		124.489,56	26.282.676,99
SGS De operações de tesouraria		2.484.578,02	2.374.676,27



Balancete Analítico

Entidade: Casa Pia de Lisboa, I.P. (501390642)
Execução: 01.01.2023 a 31.12.2023

Unidade Monetária:EUR

Conta Local	NIF Entid. Parceira	Saldo Inicial		Movimentos do Período		Movimentos Acumulados		Saldo Final	
		Débito	Crédito	Débito	Crédito	Débito	Crédito	Débito	Crédito
1219810080	999999990	27.756.052,58	0,00	0,00	0,00	80.113.761,79	76.783.040,28	3.330.721,51	0,00
1219810081	999999990	0,00	1.018.972,62	0,00	0,00	339.194.414,02	340.564.147,20	0,00	1.369.733,18
1219810090	999999990	271.820,31	0,00	0,00	0,00	512.967,89	512.967,89	0,00	0,00
1219810091	999999990	0,00	0,00	0,00	0,00	1.432.641,27	1.432.641,27	0,00	0,00
1219810100	999999990	554,81	0,00	0,00	0,00	1.209,11	1.209,11	0,00	0,00
1219810101	999999990	0,00	0,00	0,00	0,00	4.459,12	4.459,12	0,00	0,00
1219810110	999999990	14.421,26	0,00	0,00	0,00	31.542,52	31.542,52	0,00	0,00
1219810111	999999990	0,00	0,00	0,00	0,00	130.676,64	130.676,64	0,00	0,00
1219810120	999999990	3.021,65	0,00	0,00	0,00	3.021,65	0,00	3.021,65	0,00
1219810121	999999990	0,00	0,00	0,00	0,00	110,70	110,70	0,00	0,00
1219810130	999999990	76.822,53	0,00	0,00	0,00	183.328,52	183.328,52	0,00	0,00
1219810131	999999990	0,00	0,00	0,00	0,00	728.526,86	728.526,86	0,00	0,00
1219810140	999999990	888.751,37	0,00	0,00	0,00	2.747.061,75	2.731.183,51	15.878,24	0,00
1219810141	999999990	0,00	0,00	0,00	0,00	11.411.198,37	11.411.198,37	0,00	0,00
1219810150	999999990	320.058,35	0,00	0,00	0,00	320.058,35	2.000,00	318.058,35	0,00
1219810151	999999990	0,00	0,00	0,00	0,00	2.000,00	2.000,00	0,00	0,00
1219810170	999999990	293.470,14	0,00	0,00	0,00	313.388,12	5.858,30	307.529,82	0,00
1219810171	999999990	0,00	0,00	0,00	0,00	24.604,62	24.604,62	0,00	0,00
1219810180	999999990	43.965,77	0,00	0,00	0,00	309.312,30	309.312,30	0,00	0,00
1219810181	999999990	0,00	0,00	0,00	0,00	1.555.772,25	1.555.772,25	0,00	0,00
1229350571	999999990	0,00	0,00	0,00	0,00	39,80	39,80	0,00	0,00
1229350670	999999990	7.544,21	0,00	0,00	0,00	40.594,05	37.002,86	3.591,19	0,00
1229350671	999999990	0,00	157,10	0,00	0,00	74.465,42	74.465,42	0,00	0,00
1431110000	999999990	0,00	0,00	0,00	0,00	54.035.453,72	27.017.726,86	27.017.726,86	0,00
2011010000	999999990	0,00	0,00	0,00	0,00	304.644,26	304.644,26	0,00	0,00
2042100000	999999990	0,00	0,00	0,00	0,00	22.507,84	22.507,84	0,00	0,00
2111030000	999999990	0,00	457,52	0,00	0,00	48.157.217,01	48.157.890,12	0,00	473,11
2151300000	999999990	53.409,89	0,00	0,00	0,00	53.713,42	231,15	53.482,27	0,00
2153010000	999999990	61.563,31	0,00	0,00	0,00	63.410,81	1.967,50	61.443,31	0,00
2191130000	999999990	0,00	52.813,68	0,00	0,00	0,00	53.482,27	0,00	53.482,27
2193110000	999999990	0,00	61.563,31	0,00	0,00	120,00	61.563,31	0,00	61.443,31
2211000000	999999990	0,00	19.771,41	0,00	0,00	6.366.943,72	6.473.865,80	0,00	106.922,08
2212000000	999999990	0,00	0,00	0,00	0,00	5.263,30	5.263,30	0,00	0,00
2250000000	999999990	0,00	2.248,05	0,00	0,00	13.445.232,14	13.477.499,69	0,00	32.267,55
2261000000	999999990	0,00	0,00	0,00	0,00	183.431,05	183.703,27	0,00	272,22
2262000000	999999990	0,00	0,00	0,00	0,00	1.468,44	1.468,44	0,00	0,00

Conta Local	NIF Entid. Parceira	Saldo Inicial		Movimentos do Período		Movimentos Acumulados		Saldo Final	
		Débito	Crédito	Débito	Crédito	Débito	Crédito	Débito	Crédito
231100000	999999990	0,00	0,00	0,00	0,00	2.487.501,38	2.487.501,38	0,00	0,00
231200000	999999990	0,00	0,00	0,00	0,00	45.219.083,10	45.219.083,10	0,00	0,00
231200001	999999990	0,00	0,00	0,00	0,00	11,13	11,13	0,00	0,00
2382211000	999999990	0,00	0,00	0,00	0,00	9.933,69	8.224,04	1.708,75	0,00
242100000	999999990	0,00	0,00	0,00	0,00	9.150.923,76	9.150.923,76	0,00	0,00
242100001	999999990	0,00	270.287,27	0,00	0,00	4.318.873,00	4.591.731,27	0,00	272.858,27
242200000	999999990	0,00	0,00	0,00	0,00	8.091,72	8.091,72	0,00	0,00
242200001	999999990	0,00	1.071,90	0,00	0,00	5.104,31	6.160,56	0,00	1.056,25
2429110000	999999990	0,00	0,00	0,00	0,00	12.538,00	12.538,00	0,00	0,00
2429110001	999999990	0,00	1.766,00	0,00	0,00	9.806,00	9.801,00	0,00	195,00
2429900000	999999990	0,00	0,00	0,00	0,00	137,78	137,78	0,00	0,00
2429900001	999999990	0,00	294,52	0,00	0,00	654,34	700,28	0,00	45,94
2433000000	999999990	0,00	0,00	0,00	0,00	156,87	156,87	0,00	0,00
2434200000	999999990	0,00	0,00	0,00	0,00	169,60	169,60	0,00	0,00
2435000000	999999990	0,00	0,00	0,00	0,00	124,96	124,96	0,00	0,00
2436000000	999999990	0,00	145,13	0,00	0,00	207,61	207,61	0,00	0,00
2436000001	999999990	0,00	0,00	0,00	0,00	290,26	352,74	0,00	62,48
2451110000	999999990	0,00	0,00	0,00	0,00	4.380.815,74	4.380.815,74	0,00	0,00
2451110001	999999990	0,00	78.750,59	0,00	0,00	1.762.928,22	1.865.860,46	0,00	102.732,24
2451120000	999999990	0,00	0,00	0,00	0,00	2.158.168,98	2.158.168,98	0,00	0,00
2451120001	999999990	0,00	78.647,45	0,00	0,00	1.349.971,13	1.366.525,81	0,00	16.554,68
2451210000	999999990	0,00	183.817,40	0,00	0,00	4.553.087,48	4.794.051,81	0,00	240.964,33
2451210001	999999990	0,00	0,00	0,00	0,00	7.076.235,06	7.076.235,06	0,00	0,00
2451220000	999999990	0,00	42.940,80	0,00	0,00	2.190.891,45	2.101.165,06	89.726,39	0,00
2451220001	999999990	0,00	0,00	0,00	0,00	4.075.896,22	4.075.896,22	0,00	0,00
2452110000	999999990	0,00	0,00	0,00	0,00	1.528.329,49	1.528.329,49	0,00	0,00
2452110001	999999990	0,00	53,79	0,00	0,00	784.463,13	784.463,13	0,00	0,00
2452130000	999999990	0,00	0,00	0,00	0,00	29.451,98	29.451,98	0,00	0,00
2452130001	999999990	0,00	0,00	0,00	0,00	13.734,95	14.725,99	0,00	991,04
2459100000	999999990	0,00	0,00	0,00	0,00	13.043,64	13.043,64	0,00	0,00
2459100001	999999990	0,00	0,00	0,00	0,00	6.053,91	6.532,95	0,00	479,04
2459200000	999999990	0,00	0,00	0,00	0,00	45,90	45,90	0,00	0,00
2459200001	999999990	0,00	297,02	0,00	0,00	914,01	914,01	0,00	0,00
2711100000	999999990	0,00	0,00	0,00	0,00	2.212.672,00	2.256.927,40	0,00	44.255,40
2721910000	999999990	19.431,21	0,00	0,00	0,00	428.171,70	19.431,21	408.740,49	0,00
2722110000	999999990	0,00	1.602.977,81	0,00	0,00	1.602.977,81	3.301.039,02	0,00	1.698.061,21
2722120000	999999990	0,00	1.602.977,81	0,00	0,00	1.602.977,81	3.301.039,02	0,00	1.698.061,21
2722130000	999999990	0,00	761.414,46	0,00	0,00	761.414,46	1.567.993,53	0,00	806.579,07
2722990000	999999990	0,00	103.984,26	0,00	0,00	103.984,26	150.849,72	0,00	46.865,46
2771110000	999999990	0,00	54.079,44	0,00	0,00	18.256,09	99.193,48	0,00	80.937,39
2771120000	999999990	0,00	0,00	0,00	0,00	84.032,54	84.032,54	0,00	0,00
2783101990	999999990	0,00	0,00	0,00	0,00	3.130,53	3.130,53	0,00	0,00
2785000000	999999990	10,13	0,00	0,00	0,00	71.418,49	71.408,36	10,13	0,00
2785000001	999999990	6,87	0,00	0,00	0,00	40.292,72	43.413,37	0,00	3.120,65
2789191011	999999990	1.627.427,78	0,00	0,00	0,00	2.958.667,36	2.280.083,17	678.584,19	0,00
2789191070	999999990	8.240,86	0,00	0,00	0,00	646.404,62	641.227,22	5.177,40	0,00

Conta Local	NIF Entid. Parceira	Saldo Inicial		Movimentos do Período		Movimentos Acumulados		Saldo Final	
		Débito	Crédito	Débito	Crédito	Débito	Crédito	Débito	Crédito
2789191141	999999990	0,00	0,00	0,00	0,00	749.114,34	749.114,34	0,00	0,00
2789191142	999999990	0,00	0,00	0,00	0,00	12.980,20	12.980,20	0,00	0,00
2789191145	999999990	0,00	0,00	0,00	0,00	4.041.973,98	4.041.973,98	0,00	0,00
2789191160	999999990	1.322,52	0,00	0,00	0,00	1.322,52	0,00	1.322,52	0,00
2789191173	999999990	0,00	0,00	0,00	0,00	0,00	38.894,86	0,00	38.894,86
2789191991	999999990	0,00	0,00	0,00	0,00	47,18	47,18	0,00	0,00
2789191992	999999990	33.942,89	0,00	0,00	0,00	662.530,15	616.102,30	46.427,85	0,00
2789291010	999999990	0,00	1.784,40	0,00	0,00	92.993,40	94.777,80	0,00	1.784,40
2789291011	999999990	0,00	1.526,02	0,00	0,00	157.206,25	161.415,16	0,00	4.208,91
2789291070	999999990	0,00	0,00	0,00	0,00	573.828,43	573.828,43	0,00	0,00
2789291999	999999990	0,00	147.994,88	0,00	0,00	91.608.005,45	91.987.006,58	0,00	381.001,13
2799101000	999999990	0,00	752.225,50	0,00	0,00	112.847,74	752.225,50	0,00	639.377,76
2819190000	999999990	16.189,24	0,00	0,00	0,00	50.111,36	35.724,88	14.386,50	0,00
2829192000	999999990	0,00	6.139,88	0,00	0,00	6.139,88	12.191,69	0,00	6.051,83
3125000000	999999990	0,00	0,00	0,00	0,00	144.023,48	144.023,48	0,00	0,00
3129020000	999999990	0,00	0,00	0,00	0,00	53.936,08	53.936,08	0,00	0,00
3129030000	999999990	0,00	0,00	0,00	0,00	13.475,37	13.475,37	0,00	0,00
3129040000	999999990	0,00	0,00	0,00	0,00	24.942,18	24.942,18	0,00	0,00
3129060000	999999990	0,00	0,00	0,00	0,00	26.035,87	26.035,87	0,00	0,00
3129070000	999999990	0,00	0,00	0,00	0,00	263.424,70	263.424,70	0,00	0,00
3129090000	999999990	0,00	0,00	0,00	0,00	3.493,80	3.493,80	0,00	0,00
3129990000	999999990	0,00	0,00	0,00	0,00	131.765,49	131.765,49	0,00	0,00
3172500000	999999990	0,00	0,00	0,00	0,00	2.024,50	2.024,50	0,00	0,00
3172902000	999999990	0,00	0,00	0,00	0,00	5,06	5,06	0,00	0,00
3172999000	999999990	0,00	0,00	0,00	0,00	25,40	25,40	0,00	0,00
3350000000	999999990	1.306,33	0,00	0,00	0,00	140.861,47	140.451,38	410,09	0,00
3380200000	999999990	42.054,29	0,00	0,00	0,00	98.182,65	67.897,78	30.294,87	0,00
3380300000	999999990	3.678,87	0,00	0,00	0,00	17.156,08	14.643,46	2.512,60	0,00
3380400000	999999990	143.315,18	0,00	0,00	0,00	189.285,04	1.396,01	167.889,03	0,00
3380500000	999999990	15,32	0,00	0,00	0,00	15,32	0,00	15,32	0,00
3380600000	999999990	36.860,79	0,00	0,00	0,00	61.597,18	31.478,49	30.118,67	0,00
3380700000	999999990	73.632,95	0,00	0,00	0,00	338.824,55	258.676,84	78.147,71	0,00
3380800000	999999990	897,68	0,00	0,00	0,00	897,68	227,87	669,81	0,00
3380900000	999999990	437,30	0,00	0,00	0,00	3.931,08	2.187,28	1.743,80	0,00
3389900000	999999990	22.213,54	0,00	0,00	0,00	151.081,85	133.039,11	18.042,74	0,00
3820000000	999999990	0,00	0,00	0,00	0,00	100,67	100,67	0,00	0,00
3860000000	999999990	0,00	0,00	0,00	0,00	341,98	341,98	0,00	0,00
4151111000	999999990	39.506,84	0,00	0,00	0,00	39.506,84	0,00	39.506,84	0,00
4193000000	999999990	0,00	6.576,64	0,00	0,00	13.153,28	13.153,28	0,00	0,00
4211000000	999999990	7.587.548,51	0,00	0,00	0,00	7.587.548,51	380.700,00	7.206.848,51	0,00
4221000000	999999990	9.072.280,30	0,00	0,00	0,00	9.252.462,11	384.707,64	8.867.754,47	0,00
4229000000	999999990	4.612.100,00	0,00	0,00	0,00	4.612.100,00	0,00	4.612.100,00	0,00
4283100000	999999990	0,00	2.584.073,20	0,00	0,00	108.592,10	2.727.677,82	0,00	2.619.085,72
4283300000	999999990	0,00	634.917,71	0,00	0,00	0,00	665.047,88	0,00	665.047,88
4304200000	999999990	2.302.328,07	0,00	0,00	0,00	2.313.778,07	0,00	2.313.778,07	0,00
4304300000	999999990	426,13	0,00	0,00	0,00	426,13	0,00	426,13	0,00

Conta Local	NIF Entid. Parceira	Saldo Inicial		Movimentos do Período		Movimentos Acumulados		Saldo Final	
		Débito	Crédito	Débito	Crédito	Débito	Crédito	Débito	Crédito
4304400000	999999990	46.955,00	0,00	0,00	0,00	46.955,00	0,00	46.955,00	0,00
4304900000	999999990	13.871,37	0,00	0,00	0,00	13.871,37	0,00	13.871,37	0,00
4311000000	999999990	1.931.011,11	0,00	0,00	0,00	2.311.711,11	0,00	2.311.711,11	0,00
4312000000	999999990	1.025.800,00	0,00	0,00	0,00	1.025.800,00	0,00	1.025.800,00	0,00
4313000000	999999990	20.778.789,29	0,00	0,00	0,00	20.778.789,29	0,00	20.778.789,29	0,00
4321000000	999999990	59.085.951,74	0,00	0,00	0,00	59.998.225,90	0,00	59.998.225,90	0,00
4331000000	999999990	4.716.549,00	0,00	0,00	0,00	5.158.334,65	216.237,88	4.942.096,77	0,00
4332000000	999999990	1.032.545,91	0,00	0,00	0,00	1.035.252,84	320,07	1.034.932,77	0,00
4333000000	999999990	211.871,67	0,00	0,00	0,00	221.986,45	1.619,91	220.366,54	0,00
4334000000	999999990	5.770.289,24	0,00	0,00	0,00	5.815.251,78	16.978,16	5.798.273,62	0,00
4335000000	999999990	2.079.178,91	0,00	0,00	0,00	2.148.404,48	10.868,30	2.137.536,18	0,00
4336000000	999999990	120.214,14	0,00	0,00	0,00	121.111,63	0,00	121.111,63	0,00
4337000000	999999990	546.056,27	0,00	0,00	0,00	552.942,24	0,00	552.942,24	0,00
4338000000	999999990	269.107,55	0,00	0,00	0,00	332.749,27	0,00	332.749,27	0,00
4339000000	999999990	14.816,07	0,00	0,00	0,00	23.695,24	0,01	23.695,23	0,00
4342000000	999999990	720.300,24	0,00	0,00	0,00	962.610,24	0,00	962.610,24	0,00
4349000000	999999990	11.509,56	0,00	0,00	0,00	11.804,76	0,00	11.804,76	0,00
4351000000	999999990	39.410,17	0,00	0,00	0,00	39.410,17	140,22	39.269,95	0,00
4352000000	999999990	236.170,29	0,00	0,00	0,00	236.170,29	9.696,35	226.473,94	0,00
4353000000	999999990	137.694,79	0,00	0,00	0,00	138.913,49	394,80	138.518,69	0,00
4361000000	999999990	5.795,62	0,00	0,00	0,00	6.264,14	0,00	6.264,14	0,00
4371000000	999999990	1.829.222,71	0,00	0,00	0,00	1.829.222,71	263,67	1.828.959,04	0,00
4372000000	999999990	1.558.021,45	0,00	0,00	0,00	1.601.164,79	1.774,96	1.599.389,83	0,00
4373000000	999999990	15.792,87	0,00	0,00	0,00	16.557,88	0,00	16.557,88	0,00
4374000000	999999990	57.857,46	0,00	0,00	0,00	57.857,46	0,00	57.857,46	0,00
4380100000	999999990	0,00	2.363.371,12	0,00	0,00	0,00	2.363.371,12	0,00	2.363.371,12
4382000000	999999990	0,00	16.703.849,18	0,00	0,00	2.976,68	18.130.728,56	0,00	18.127.751,88
4383000000	999999990	0,00	12.722.938,30	0,00	0,00	252.946,64	13.404.148,46	0,00	13.151.201,82
4384000000	999999990	0,00	639.675,03	0,00	0,00	0,00	673.305,57	0,00	673.305,57
4385000000	999999990	0,00	358.574,94	0,00	0,00	10.396,43	368.409,63	0,00	358.013,20
4386000000	999999990	0,00	5.493,07	0,00	0,00	2,17	5.610,78	0,00	5.608,61
4387000000	999999990	0,00	3.202.332,19	0,00	0,00	1.849,95	3.270.895,31	0,00	3.269.015,36
4430000000	999999990	3.183.844,06	0,00	0,00	0,00	3.486.414,84	252.024,44	3.234.390,40	0,00
4483000000	999999990	0,00	2.780.875,36	0,00	0,00	324.751,28	3.221.222,40	0,00	2.896.471,12
4521000000	999999990	0,00	0,00	0,00	0,00	56.744,60	56.744,60	0,00	0,00
4530000000	999999990	0,00	0,00	0,00	0,00	1.276.175,28	1.276.175,28	0,00	0,00
5110000000	999999990	0,00	68.008.716,65	0,00	0,00	0,00	68.008.716,65	0,00	68.008.716,65
5510000000	999999990	0,00	2.000,00	0,00	0,00	0,00	2.000,00	0,00	2.000,00
5610000000	999999990	0,00	27.722.162,83	0,00	0,00	1.118.814,86	29.959.792,55	0,00	28.840.977,69
5640000000	999999990	0,00	0,25	0,00	0,00	0,00	0,25	0,00	0,25
5931100000	999999990	0,00	0,00	0,00	0,00	350.000,00	350.000,00	0,00	0,00
5931200000	999999990	0,00	5.264.207,52	0,00	0,00	389.690,63	5.618.757,35	0,00	5.229.066,72
5941000000	999999990	0,00	3.725,20	0,00	0,00	0,00	41.576,89	0,00	41.576,89
5942220000	999999990	0,00	0,00	0,00	0,00	0,00	12.033,39	0,00	12.033,39
5942290000	999999990	0,00	11.660.979,86	0,00	0,00	0,00	11.660.979,86	0,00	11.660.979,86
5980000000	999999990	1.755.568,95	0,00	0,00	0,00	4.226.645,33	0,00	4.226.645,33	0,00

Conta Local	NIF Entid. Parceira	Saldo Inicial		Movimentos do Período		Movimentos Acumulados		Saldo Final	
		Débito	Crédito	Débito	Crédito	Débito	Crédito	Débito	Crédito
5991000000	999999990	0,00	1,33	0,00	0,00	0,00	1,33	0,00	1,33
6022290000	999999990	0,00	0,00	0,00	24.594,63	24.594,63	24.594,63	0,00	0,00
6126000000	999999990	0,00	0,00	0,00	131.432,38	133.138,27	133.138,27	0,00	0,00
6129020000	999999990	0,00	0,00	0,00	62.497,80	66.291,41	66.291,41	0,00	0,00
6129030000	999999990	0,00	0,00	0,00	14.641,20	14.643,24	14.643,24	0,00	0,00
6129040000	999999990	0,00	0,00	0,00	350,99	1.387,34	1.387,34	0,00	0,00
6129060000	999999990	0,00	0,00	0,00	30.379,02	30.379,02	30.379,02	0,00	0,00
6129070000	999999990	0,00	0,00	0,00	258.408,87	258.426,27	258.426,27	0,00	0,00
6129080000	999999990	0,00	0,00	0,00	227,87	227,87	227,87	0,00	0,00
6129090000	999999990	0,00	0,00	0,00	2.187,26	2.187,26	2.187,26	0,00	0,00
6129990000	999999990	0,00	0,00	0,00	130.158,93	130.209,41	130.209,41	0,00	0,00
6221200000	999999990	0,00	0,00	0,00	34.137,42	268.011,55	268.011,55	0,00	0,00
6221700000	999999990	0,00	0,00	0,00	17.967,70	18.332,00	18.332,00	0,00	0,00
6221911000	999999990	0,00	0,00	0,00	169,00	169,00	169,00	0,00	0,00
6221919000	999999990	0,00	0,00	0,00	41.348,33	41.608,23	41.608,23	0,00	0,00
6221920000	999999990	0,00	0,00	0,00	26.565,32	28.322,12	28.322,12	0,00	0,00
6221930000	999999990	0,00	0,00	0,00	2.029.602,75	2.146.196,23	2.146.196,23	0,00	0,00
6222000000	999999990	0,00	0,00	0,00	13.666,89	14.469,60	14.469,60	0,00	0,00
6223000000	999999990	0,00	0,00	0,00	578.920,60	583.507,74	583.507,74	0,00	0,00
6224900000	999999990	0,00	0,00	0,00	89.516,60	91.859,91	91.859,91	0,00	0,00
6226111000	999999990	0,00	0,00	0,00	118.896,15	119.967,14	119.967,14	0,00	0,00
6226112000	999999990	0,00	0,00	0,00	744,15	744,15	744,15	0,00	0,00
6226120000	999999990	0,00	0,00	0,00	22.662,43	22.889,83	22.889,83	0,00	0,00
6226130000	999999990	0,00	0,00	0,00	108.605,04	132.211,60	132.211,60	0,00	0,00
6226200000	999999990	0,00	0,00	0,00	108.857,81	129.344,02	129.344,02	0,00	0,00
6231000000	999999990	0,00	0,00	0,00	4.322,56	4.382,98	4.382,98	0,00	0,00
6232000000	999999990	0,00	0,00	0,00	30,14	30,14	30,14	0,00	0,00
6233000000	999999990	0,00	0,00	0,00	3.490,64	3.497,28	3.497,28	0,00	0,00
6234000000	999999990	0,00	0,00	0,00	8.962,21	8.968,42	8.968,42	0,00	0,00
6235000000	999999990	0,00	0,00	0,00	4.849,91	4.849,95	4.849,95	0,00	0,00
6236000000	999999990	0,00	0,00	0,00	3.964,49	4.362,85	4.362,85	0,00	0,00
6237000000	999999990	0,00	0,00	0,00	27.767,57	27.767,60	27.767,60	0,00	0,00
6239000000	999999990	0,00	0,00	0,00	14.886,84	15.448,76	15.448,76	0,00	0,00
6241000000	999999990	0,00	0,00	33.933,15	457.269,58	499.603,31	499.603,31	0,00	0,00
6242000000	999999990	0,00	0,00	0,00	57.978,62	58.254,62	58.254,62	0,00	0,00
6243000000	999999990	0,00	0,00	6.970,62	256.057,35	281.099,49	281.099,49	0,00	0,00
6249000000	999999990	0,00	0,00	0,00	170.784,02	258.376,32	258.376,32	0,00	0,00
6251000000	999999990	0,00	0,00	0,00	14.957,66	14.957,68	14.957,68	0,00	0,00
6252000000	999999990	0,00	0,00	0,00	6.164,09	6.274,34	6.274,34	0,00	0,00
6253000000	999999990	0,00	0,00	0,00	9,23	9,23	9,23	0,00	0,00
6261100000	999999990	0,00	0,00	0,00	595.637,25	604.617,49	604.617,49	0,00	0,00
6261200000	999999990	0,00	0,00	0,00	3.688,23	3.941,69	3.941,69	0,00	0,00
6262100000	999999990	0,00	0,00	0,00	1.885,04	1.952,89	1.952,89	0,00	0,00
6262210000	999999990	0,00	0,00	0,00	1.050,90	1.050,90	1.050,90	0,00	0,00
6262220000	999999990	0,00	0,00	0,00	4.455,62	4.455,62	4.455,62	0,00	0,00
6262230000	999999990	0,00	0,00	0,00	31.737,98	32.025,80	32.025,80	0,00	0,00

Conta Local	NIF Entid. Parceira	Saldo Inicial		Movimentos do Período		Movimentos Acumulados		Saldo Final	
		Débito	Crédito	Débito	Crédito	Débito	Crédito	Débito	Crédito
6262290000	999999990	0,00	0,00	0,00	119.190,20	123.470,96	123.470,96	0,00	0,00
6263000000	999999990	0,00	0,00	14.396,50	41.473,99	75.396,11	75.396,11	0,00	0,00
6266000000	999999990	0,00	0,00	0,00	28,55	28,55	28,55	0,00	0,00
6267000000	999999990	0,00	0,00	0,00	1.100.345,94	1.112.687,93	1.112.687,93	0,00	0,00
6269100000	999999990	0,00	0,00	0,00	10.890,74	11.373,71	11.373,71	0,00	0,00
6269200000	999999990	0,00	0,00	0,00	3.705,00	3.878,32	3.878,32	0,00	0,00
6269900000	999999990	0,00	0,00	0,00	4.034,87	4.048,97	4.048,97	0,00	0,00
6311110000	999999990	0,00	0,00	90.995,39	1.199.234,45	1.290.229,84	1.290.229,84	0,00	0,00
6311120000	999999990	0,00	0,00	0,00	11.947,48	11.947,48	11.947,48	0,00	0,00
6311200000	999999990	0,00	0,00	1.602.977,81	1.699.134,42	3.302.112,23	3.302.112,23	0,00	0,00
6311300000	999999990	0,00	0,00	0,00	92.356,63	92.356,63	92.356,63	0,00	0,00
6311400000	999999990	0,00	0,00	0,00	114.697,23	114.697,23	114.697,23	0,00	0,00
6311500000	999999990	0,00	0,00	0,00	44.268,40	44.268,40	44.268,40	0,00	0,00
6312300000	999999990	0,00	0,00	0,00	1.856,52	1.856,52	1.856,52	0,00	0,00
6321110000	999999990	0,00	0,00	1.511.982,42	19.019.669,53	20.998.510,77	20.998.510,77	0,00	0,00
6321120000	999999990	0,00	0,00	0,00	864.803,00	867.964,97	867.964,97	0,00	0,00
6321200000	999999990	0,00	0,00	1.511.982,42	3.220.769,17	4.732.751,59	4.732.751,59	0,00	0,00
6321300000	999999990	0,00	0,00	0,00	1.560.464,40	1.560.464,40	1.560.464,40	0,00	0,00
6321400000	999999990	0,00	0,00	0,00	3.093,56	3.093,56	3.093,56	0,00	0,00
6321500000	999999990	0,00	0,00	0,00	1.117.419,64	1.117.845,64	1.117.845,64	0,00	0,00
6321600000	999999990	0,00	0,00	0,00	1.457,88	1.457,88	1.457,88	0,00	0,00
6322030000	999999990	0,00	0,00	0,00	3.130,13	3.130,13	3.130,13	0,00	0,00
6322040000	999999990	0,00	0,00	0,00	182.051,83	182.051,83	182.051,83	0,00	0,00
6322060000	999999990	0,00	0,00	0,00	8.230,75	8.230,75	8.230,75	0,00	0,00
6322070000	999999990	0,00	0,00	0,00	291.400,36	291.400,36	291.400,36	0,00	0,00
6322990000	999999990	0,00	0,00	0,00	7.270,30	7.270,30	7.270,30	0,00	0,00
6339000000	999999990	0,00	0,00	0,00	1.104,04	1.104,04	1.104,04	0,00	0,00
6342100000	999999990	0,00	0,00	0,00	199.733,37	199.259,00	199.259,00	0,00	0,00
6351000000	999999990	0,00	0,00	761.414,46	6.382.644,71	7.160.604,38	7.160.604,38	0,00	0,00
6361000000	999999990	0,00	0,00	0,00	11.783,80	11.783,80	11.783,80	0,00	0,00
6371000000	999999990	0,00	0,00	0,00	161.396,64	161.396,64	161.396,64	0,00	0,00
6392000000	999999990	0,00	0,00	0,00	6.970,25	6.970,25	6.970,25	0,00	0,00
6393100000	999999990	0,00	0,00	0,00	41.626,58	41.626,58	41.626,58	0,00	0,00
6394000000	999999990	0,00	0,00	0,00	45.512,29	45.512,29	45.512,29	0,00	0,00
6396000000	999999990	0,00	0,00	0,00	25.048,88	25.048,88	25.048,88	0,00	0,00
6397000000	999999990	0,00	0,00	0,00	3.355,32	3.355,32	3.355,32	0,00	0,00
6413000000	999999990	0,00	0,00	0,00	173.177,32	173.734,79	173.734,79	0,00	0,00
6422000000	999999990	0,00	0,00	0,00	1.315.868,07	1.318.844,75	1.318.844,75	0,00	0,00
6423100000	999999990	0,00	0,00	0,00	464.641,56	474.095,93	474.095,93	0,00	0,00
6423200000	999999990	0,00	0,00	0,00	10.487,27	10.541,74	10.541,74	0,00	0,00
6423300000	999999990	0,00	0,00	0,00	7.331,31	7.403,13	7.403,13	0,00	0,00
6423400000	999999990	0,00	0,00	0,00	90.958,73	91.261,12	91.261,12	0,00	0,00
6423500000	999999990	0,00	0,00	0,00	67.883,05	69.004,14	69.004,14	0,00	0,00
6423600000	999999990	0,00	0,00	0,00	1.590,38	1.771,10	1.771,10	0,00	0,00
6423700000	999999990	0,00	0,00	0,00	6.696,29	6.697,32	6.697,32	0,00	0,00
6423800000	999999990	0,00	0,00	0,00	18.174,40	18.193,05	18.193,05	0,00	0,00

Conta Local	NIF Entid. Parceira	Saldo Inicial		Movimentos do Período		Movimentos Acumulados		Saldo Final	
		Débito	Crédito	Débito	Crédito	Débito	Crédito	Débito	Crédito
6423901000	999999990	0,00	0,00	0,00	2.115,31	2.242,63	2.242,63	0,00	0,00
6424000000	999999990	0,00	0,00	0,00	33.630,54	33.630,54	33.630,54	0,00	0,00
6425000000	999999990	0,00	0,00	0,00	9.568,83	9.834,69	9.834,69	0,00	0,00
6426000000	999999990	0,00	0,00	0,00	115,54	117,71	117,71	0,00	0,00
6427000000	999999990	0,00	0,00	0,00	68.505,86	68.533,12	68.533,12	0,00	0,00
6433000000	999999990	0,00	0,00	0,00	367.619,95	440.347,04	440.347,04	0,00	0,00
6511190000	999999990	0,00	0,00	0,00	668,59	668,59	668,59	0,00	0,00
6519990000	999999990	0,00	0,00	0,00	38.894,66	38.894,66	38.894,66	0,00	0,00
6532000000	999999990	0,00	0,00	6.576,64	6.576,64	13.153,28	13.153,28	0,00	0,00
6812900000	999999990	0,00	0,00	0,00	3.917,79	3.917,79	3.917,79	0,00	0,00
6813000000	999999990	0,00	0,00	0,00	5.749,88	5.999,88	5.999,88	0,00	0,00
6839000000	999999990	0,00	0,00	0,00	8.682,88	17.365,76	17.365,76	0,00	0,00
6873000000	999999990	0,00	0,00	0,00	575,23	575,23	575,23	0,00	0,00
6883000000	999999990	0,00	0,00	0,00	4.595,78	4.595,78	4.595,78	0,00	0,00
6889110200	999999990	0,00	0,00	0,00	8.355,00	8.355,00	8.355,00	0,00	0,00
6889110300	999999990	0,00	0,00	0,00	573,27	580,12	580,12	0,00	0,00
6889110400	999999990	0,00	0,00	0,00	244.809,90	247.598,40	247.598,40	0,00	0,00
6889110500	999999990	0,00	0,00	0,00	43.745,14	43.763,08	43.763,08	0,00	0,00
6889110700	999999990	0,00	0,00	0,00	11.750,00	11.750,00	11.750,00	0,00	0,00
6889110800	999999990	0,00	0,00	0,00	245.001,17	246.286,03	246.286,03	0,00	0,00
6889110900	999999990	0,00	0,00	0,00	19.076,58	21.696,58	21.696,58	0,00	0,00
6889119900	999999990	0,00	0,00	0,00	67.125,97	82.834,87	82.834,87	0,00	0,00
6889120000	999999990	0,00	0,00	0,00	287.988,13	377.800,87	377.800,87	0,00	0,00
6889130000	999999990	0,00	0,00	0,00	80,00	80,00	80,00	0,00	0,00
6889140100	999999990	0,00	0,00	0,00	16.255,84	16.255,84	16.255,84	0,00	0,00
6889140200	999999990	0,00	0,00	0,00	57.068,73	60.073,14	60.073,14	0,00	0,00
6889150000	999999990	0,00	0,00	0,00	5.660,29	5.660,29	5.660,29	0,00	0,00
6889190000	999999990	0,00	0,00	0,00	3.905,18	4.305,18	4.305,18	0,00	0,00
6913200000	999999990	0,00	0,00	0,00	6.714,22	6.714,22	6.714,22	0,00	0,00
7044999000	999999990	0,00	0,00	1.799,70	0,00	1.799,70	1.799,70	0,00	0,00
7208100000	999999990	0,00	0,00	2.442,80	0,00	2.767,97	2.767,97	0,00	0,00
7410000000	999999990	0,00	0,00	4.640,00	0,00	4.640,00	4.640,00	0,00	0,00
7511110000	999999990	0,00	0,00	242.193,00	0,00	309.482,17	309.482,17	0,00	0,00
7511290000	999999990	0,00	0,00	187.678,59	0,00	189.078,59	189.078,59	0,00	0,00
7512120700	999999990	0,00	0,00	40.537.808,00	0,00	44.005.616,00	44.005.616,00	0,00	0,00
7522121000	999999990	0,00	0,00	111.823,26	0,00	132.354,00	132.354,00	0,00	0,00
7522190000	999999990	0,00	0,00	169.064,64	0,00	223.419,08	223.419,08	0,00	0,00
7621131000	999999990	0,00	0,00	120,00	0,00	120,00	120,00	0,00	0,00
7621901000	999999990	0,00	0,00	112.847,74	0,00	112.847,74	112.847,74	0,00	0,00
7623000000	999999990	0,00	0,00	6.576,64	0,00	6.576,64	6.576,64	0,00	0,00
7819990000	999999990	0,00	0,00	642,50	0,00	642,50	642,50	0,00	0,00
7873210000	999999990	0,00	0,00	52.348,76	0,00	64.343,16	64.343,16	0,00	0,00
7873220000	999999990	0,00	0,00	48.995,72	6.051,83	56.670,03	56.670,03	0,00	0,00
7873240000	999999990	0,00	0,00	849.747,02	37.727,74	924.219,95	924.219,95	0,00	0,00
7880190100	999999990	0,00	0,00	128,28	0,00	256,56	256,56	0,00	0,00
7880199900	999999990	0,00	0,00	162.103,17	0,00	162.110,02	162.110,02	0,00	0,00

Conta Local	NIF Entid. Parceira	Saldo Inicial		Movimentos do Período		Movimentos Acumulados		Saldo Final	
		Débito	Crédito	Débito	Crédito	Débito	Crédito	Débito	Crédito
7881906000	999999990	0,00	0,00	3.152,81	0,00	6.789,90	6.789,90	0,00	0,00
7881999000	999999990	0,00	0,00	19.381,97	0,00	20.409,21	20.409,21	0,00	0,00
7883000000	999999990	0,00	0,00	385.140,80	0,00	385.140,80	385.140,80	0,00	0,00
7889111050	999999990	0,00	0,00	102.915,47	0,00	106.525,05	106.525,05	0,00	0,00
7889190000	999999990	0,00	0,00	122.526,54	0,00	159.133,14	159.133,14	0,00	0,00
7902000000	999999990	0,00	0,00	1.635,88	0,00	1.635,88	1.635,88	0,00	0,00
8110000000	999999990	0,00	0,00	91.331.218,67	91.331.218,67	92.450.033,53	92.450.033,53	0,00	0,00
8180000000	999999990	0,00	1.118.814,86	42.664.285,87	44.445.713,40	43.783.100,73	45.564.528,26	0,00	1.781.427,53
O110000000	999999990	0,00	0,00	0,00	0,00	394.689.087,00	394.689.087,00	0,00	0,00
O120000000	999999990	0,00	0,00	0,00	0,00	248.589.101,00	248.589.101,00	0,00	0,00
O131100000	999999990	0,00	0,00	0,00	0,00	26.775.495,00	26.775.495,00	0,00	0,00
O131200000	999999990	0,00	0,00	0,00	0,00	26.775.495,00	26.775.495,00	0,00	0,00
O132100000	999999990	0,00	0,00	0,00	0,00	492.817,00	492.817,00	0,00	0,00
O132200000	999999990	0,00	0,00	0,00	0,00	492.817,00	492.817,00	0,00	0,00
O133100000	999999990	0,00	0,00	0,00	0,00	1.403.657,00	1.403.657,00	0,00	0,00
O133200000	999999990	0,00	0,00	0,00	0,00	1.403.657,00	1.403.657,00	0,00	0,00
O140000000	999999990	0,00	0,00	0,00	0,00	294.211.262,29	294.211.262,29	0,00	0,00
O151000000	999999990	0,00	0,00	0,00	0,00	1.917.852,52	920.603,92	997.248,60	0,00
O152000000	999999990	0,00	0,00	0,00	0,00	43.736.395,69	43.736.395,69	0,00	0,00
O153000000	999999990	0,00	0,00	0,00	0,00	43.830.797,36	44.826.769,01	0,00	995.971,65
O154000000	999999990	0,00	0,00	0,00	0,00	820.833,71	31.598,01	789.235,70	0,00
O162000000	999999990	0,00	0,00	0,00	0,00	100.347,32	100.347,32	0,00	0,00
O163000000	999999990	0,00	0,00	0,00	0,00	100.347,32	100.347,32	0,00	0,00
O171000000	999999990	0,00	0,00	0,00	0,00	43.723.584,50	43.723.584,50	0,00	0,00
O172000000	999999990	0,00	0,00	0,00	0,00	1.102.600,15	1.102.600,15	0,00	0,00
O181000000	999999990	0,00	0,00	0,00	0,00	3.690,14	3.690,14	0,00	0,00
O182000000	999999990	0,00	0,00	0,00	0,00	3.631,12	3.631,12	0,00	0,00
O210000000	999999990	0,00	0,00	0,00	0,00	329.952.863,00	329.952.863,00	0,00	0,00
O220000000	999999990	0,00	0,00	0,00	0,00	280.250.139,00	280.250.139,00	0,00	0,00
O231100000	999999990	0,00	0,00	0,00	0,00	62.516.095,00	62.516.095,00	0,00	0,00
O231200000	999999990	0,00	0,00	0,00	0,00	62.516.095,00	62.516.095,00	0,00	0,00
O232100000	999999990	0,00	0,00	0,00	0,00	9.215.690,00	9.215.690,00	0,00	0,00
O232200000	999999990	0,00	0,00	0,00	0,00	9.215.690,00	9.215.690,00	0,00	0,00
O233100000	999999990	0,00	0,00	0,00	0,00	28.938.585,00	28.938.585,00	0,00	0,00
O233200000	999999990	0,00	0,00	0,00	0,00	28.938.585,00	28.938.585,00	0,00	0,00
O234100000	999999990	0,00	0,00	0,00	0,00	2.174.367,00	2.174.367,00	0,00	0,00
O240000000	999999990	0,00	0,00	0,00	0,00	382.295.950,12	382.295.950,12	0,00	0,00
O251000000	999999990	0,00	0,00	0,00	0,00	99.871.444,12	99.871.444,12	0,00	0,00
O252000000	999999990	0,00	0,00	0,00	0,00	294.395.539,20	294.395.539,20	0,00	0,00
O261000000	999999990	0,00	0,00	0,00	0,00	294.435.922,34	294.435.922,34	0,00	0,00
O262000000	999999990	0,00	0,00	0,00	0,00	103.821.291,32	103.821.291,32	0,00	0,00
O263000000	999999990	0,00	0,00	0,00	0,00	40.383,14	742.993,90	0,00	702.610,76
O271000000	999999990	0,00	0,00	0,00	0,00	104.076.849,77	104.076.849,77	0,00	0,00
O272000000	999999990	0,00	0,00	0,00	0,00	126.398.520,89	126.398.520,89	40,00	40,00
O273000000	999999990	0,00	0,00	0,00	0,00	255.390,29	1.489.235,23	0,00	1.233.844,94
O281000000	999999990	0,00	0,00	0,00	0,00	124.657.034,12	124.657.034,12	0,00	0,00

Conta Local	NIF Entid. Parceira	Saldo Inicial		Movimentos do Período		Movimentos Acumulados		Saldo Final	
		Débito	Crédito	Débito	Crédito	Débito	Crédito	Débito	Crédito
O282000000	999999990	0,00	0,00	0,00	0,00	1.855.840,13	1.855.840,13	0,00	0,00
O291000000	999999990	0,00	0,00	0,00	0,00	3.854,96	3.854,96	0,00	0,00
O292000000	999999990	0,00	0,00	0,00	0,00	3.854,96	3.854,96	0,00	0,00
O411000000	999999990	0,00	0,00	0,00	0,00	5.816.288,65	5.816.288,65	0,00	0,00
O412000000	999999990	0,00	0,00	0,00	0,00	1.290.030,88	1.290.030,88	0,00	0,00
O413000000	999999990	0,00	0,00	0,00	0,00	55.062,75	55.062,75	0,00	0,00
O421000000	999999990	0,00	0,00	0,00	0,00	5.816.288,65	5.816.288,65	0,00	0,00
O422000000	999999990	0,00	0,00	0,00	0,00	1.290.030,88	1.290.030,88	0,00	0,00
O423000000	999999990	0,00	0,00	0,00	0,00	55.062,75	55.062,75	0,00	0,00
O713000000	999999990	38.628,63	0,00	0,00	0,00	75.330,32	6.129,85	69.200,47	0,00
O716000000	999999990	976.637,38	361.547,33	0,00	0,00	976.637,38	361.547,33	976.637,38	361.547,33
O719000000	999999990	2.752.135,42	0,00	0,00	0,00	5.646.661,52	20.469,05	5.626.192,47	0,00
O723000000	999999990	0,00	3.036,16	0,00	0,00	0,00	6.750,05	0,00	6.750,05
O726000000	999999990	0,00	741.282,84	0,00	0,00	0,00	741.282,84	0,00	741.282,84
O729000000	999999990	0,00	2.058.540,81	0,00	0,00	12.648,71	4.862.202,77	264,67	4.849.818,73
O791000000	999999990	361.547,33	3.767.401,43	0,00	0,00	388.146,23	6.698.629,22	361.538,09	6.672.021,08
O792000000	999999990	2.802.859,81	0,00	0,00	0,00	5.610.235,66	12.648,71	5.597.851,62	264,67
O810000000	999999990	0,00	0,00	0,00	0,00	215.144.502,23	187.840.371,75	69.027.409,80	41.723.279,32
O820000000	999999990	0,00	0,00	0,00	0,00	40.933.361,16	67.091.548,59	40.932.766,67	67.090.954,10
O920101000	999999990	362.110,34	0,00	0,00	0,00	689.127,08	228.024,67	461.102,41	0,00
O920102000	999999990	20.424,95	0,00	0,00	0,00	33.967,81	0,00	33.967,81	0,00
O920103000	999999990	0,00	0,00	0,00	0,00	11.713,04	0,00	11.713,04	0,00
O920200000	999999990	0,00	362.110,34	0,00	0,00	625.735,88	1.011.280,73	0,00	385.544,85
O920300000	999999990	0,00	20.424,95	0,00	0,00	0,00	57.600,34	0,00	57.600,34
O920400000	999999990	0,00	0,00	0,00	0,00	23.426,08	42.436,44	0,00	19.010,36
O992020000	999999990	0,00	0,00	0,00	0,00	36.996,22	112.553,78	0,00	75.557,56
O992030000	999999990	0,00	0,00	0,00	0,00	23.632,53	0,00	23.632,53	0,00
O992040000	999999990	0,00	0,00	0,00	0,00	19.010,36	11.713,04	7.297,32	0,00



Balancete Analítico

Entidade: Casa Pia de Lisboa, I.P. (501390642)
Execução: 01.01.2023 a 31.12.2023

Unidade Monetária:EUR

Conta Local	NIF Entid. Parceira	Saldo Inicial		Movimentos do Período		Movimentos Acumulados		Saldo Final	
		Débito	Crédito	Débito	Crédito	Débito	Crédito	Débito	Crédito
1219810080	999999990	27.756.052,58	0,00	0,00	0,00	80.113.761,79	76.783.040,28	3.330.721,51	0,00
1219810081	999999990	0,00	1.018.972,62	0,00	0,00	339.194.414,02	340.564.147,20	0,00	1.369.733,18
1219810090	999999990	271.820,31	0,00	0,00	0,00	512.967,89	512.967,89	0,00	0,00
1219810091	999999990	0,00	0,00	0,00	0,00	1.432.641,27	1.432.641,27	0,00	0,00
1219810100	999999990	564,81	0,00	0,00	0,00	1.209,11	1.209,11	0,00	0,00
1219810101	999999990	0,00	0,00	0,00	0,00	4.459,12	4.459,12	0,00	0,00
1219810110	999999990	14.421,26	0,00	0,00	0,00	31.542,52	31.542,52	0,00	0,00
1219810111	999999990	0,00	0,00	0,00	0,00	130.676,64	130.676,64	0,00	0,00
1219810120	999999990	3.021,65	0,00	0,00	0,00	3.021,65	0,00	3.021,65	0,00
1219810121	999999990	0,00	0,00	0,00	0,00	110,70	110,70	0,00	0,00
1219810130	999999990	76.822,53	0,00	0,00	0,00	183.328,52	183.328,52	0,00	0,00
1219810131	999999990	0,00	0,00	0,00	0,00	728.526,86	728.526,86	0,00	0,00
1219810140	999999990	888.751,37	0,00	0,00	0,00	2.747.061,75	2.731.183,51	15.878,24	0,00
1219810141	999999990	0,00	0,00	0,00	0,00	11.411.196,37	11.411.196,37	0,00	0,00
1219810150	999999990	320.058,35	0,00	0,00	0,00	320.058,35	2.000,00	318.058,35	0,00
1219810151	999999990	0,00	0,00	0,00	0,00	2.000,00	2.000,00	0,00	0,00
1219810170	999999990	293.470,14	0,00	0,00	0,00	313.388,12	5.858,30	307.529,82	0,00
1219810171	999999990	0,00	0,00	0,00	0,00	24.604,62	24.604,62	0,00	0,00
1219810180	999999990	43.965,77	0,00	0,00	0,00	309.312,30	309.312,30	0,00	0,00
1219810181	999999990	0,00	0,00	0,00	0,00	1.555.772,25	1.555.772,25	0,00	0,00
1229350571	999999990	0,00	0,00	0,00	0,00	39,60	39,60	0,00	0,00
1229350670	999999990	7.544,21	0,00	0,00	0,00	40.594,05	37.002,86	3.591,19	0,00
1229350671	999999990	0,00	157,10	0,00	0,00	74.465,42	74.465,42	0,00	0,00
1431110000	999999990	0,00	0,00	0,00	0,00	54.035.453,72	27.017.726,86	27.017.726,86	0,00
2011010000	999999990	0,00	0,00	0,00	0,00	304.644,26	304.644,26	0,00	0,00
2042100000	999999990	0,00	0,00	0,00	0,00	22.507,84	22.507,84	0,00	0,00
2111030000	999999990	0,00	457,52	0,00	0,00	48.157.217,01	48.157.690,12	0,00	473,11
2151300000	999999990	53.409,89	0,00	0,00	0,00	53.713,42	231,15	53.482,27	0,00
2153010000	999999990	61.563,31	0,00	0,00	0,00	63.410,81	1.967,50	61.443,31	0,00
2191130000	999999990	0,00	52.813,68	0,00	0,00	0,00	53.482,27	0,00	53.482,27
2193110000	999999990	0,00	61.563,31	0,00	0,00	120,00	61.563,31	0,00	61.443,31
2211000000	999999990	0,00	19.771,41	0,00	0,00	6.369.943,72	6.473.865,80	0,00	106.922,08
2212000000	999999990	0,00	0,00	0,00	0,00	5.263,30	5.263,30	0,00	0,00
2250000000	999999990	0,00	2.248,05	0,00	0,00	13.445.232,14	13.477.499,69	0,00	32.267,55
2261000000	999999990	0,00	0,00	0,00	0,00	183.431,05	183.703,27	0,00	272,22
2262000000	999999990	0,00	0,00	0,00	0,00	1.468,44	1.468,44	0,00	0,00

Conta Local	NIF Entid. Parceira	Saldo Inicial		Movimentos do Período		Movimentos Acumulados		Saldo Final	
		Débito	Crédito	Débito	Crédito	Débito	Crédito	Débito	Crédito
2311000000	999999990	0,00	0,00	0,00	0,00	2.487.501,38	2.487.501,38	0,00	0,00
2312000000	999999990	0,00	0,00	0,00	0,00	45.219.083,10	45.219.083,10	0,00	0,00
2312000001	999999990	0,00	0,00	0,00	0,00	11,13	11,13	0,00	0,00
2382211000	999999990	0,00	0,00	0,00	0,00	9.933,89	8.224,84	1.708,75	0,00
2421000000	999999990	0,00	0,00	0,00	0,00	9.150.923,76	9.150.923,76	0,00	0,00
2421000001	999999990	0,00	270.287,27	0,00	0,00	4.318.873,00	4.591.731,27	0,00	272.858,27
2422000000	999999990	0,00	0,00	0,00	0,00	8.091,72	8.091,72	0,00	0,00
2422000001	999999990	0,00	1.071,90	0,00	0,00	5.104,31	6.160,56	0,00	1.056,25
2429110000	999999990	0,00	0,00	0,00	0,00	12.538,00	12.538,00	0,00	0,00
2429110001	999999990	0,00	1.786,00	0,00	0,00	9.606,00	9.801,00	0,00	195,00
2429900000	999999990	0,00	0,00	0,00	0,00	137,78	137,78	0,00	0,00
2429900001	999999990	0,00	294,52	0,00	0,00	654,34	700,28	0,00	45,94
2433000000	999999990	0,00	0,00	0,00	0,00	156,87	156,87	0,00	0,00
2434200000	999999990	0,00	0,00	0,00	0,00	169,60	169,60	0,00	0,00
2435000000	999999990	0,00	0,00	0,00	0,00	124,96	124,96	0,00	0,00
2436000000	999999990	0,00	145,13	0,00	0,00	207,61	207,61	0,00	0,00
2436000001	999999990	0,00	0,00	0,00	0,00	290,26	352,74	0,00	62,48
2451110000	999999990	0,00	0,00	0,00	0,00	4.380.815,74	4.380.815,74	0,00	0,00
2451110001	999999990	0,00	78.750,59	0,00	0,00	1.782.928,22	1.865.680,46	0,00	102.732,24
2451120000	999999990	0,00	0,00	0,00	0,00	2.158.168,98	2.158.168,98	0,00	0,00
2451120001	999999990	0,00	78.647,45	0,00	0,00	1.349.971,13	1.386.525,81	0,00	18.554,68
2451210000	999999990	0,00	183.817,40	0,00	0,00	4.553.087,48	4.794.051,81	0,00	240.964,33
2451210001	999999990	0,00	0,00	0,00	0,00	7.076.235,06	7.076.235,06	0,00	0,00
2451220000	999999990	0,00	42.940,80	0,00	0,00	2.190.891,45	2.101.165,06	89.728,39	0,00
2451220001	999999990	0,00	0,00	0,00	0,00	4.075.896,22	4.075.896,22	0,00	0,00
2452110000	999999990	0,00	0,00	0,00	0,00	1.528.329,49	1.528.329,49	0,00	0,00
2452110001	999999990	0,00	53,79	0,00	0,00	784.463,13	784.463,13	0,00	0,00
2452130000	999999990	0,00	0,00	0,00	0,00	29.451,98	29.451,98	0,00	0,00
2452130001	999999990	0,00	0,00	0,00	0,00	13.734,95	14.725,99	0,00	991,04
2459100000	999999990	0,00	0,00	0,00	0,00	13.043,64	13.043,64	0,00	0,00
2459100001	999999990	0,00	0,00	0,00	0,00	6.053,91	6.532,95	0,00	479,04
2459200000	999999990	0,00	0,00	0,00	0,00	45,90	45,90	0,00	0,00
2459200001	999999990	0,00	297,02	0,00	0,00	914,01	914,01	0,00	0,00
2711100000	999999990	0,00	0,00	0,00	0,00	2.212.672,00	2.256.927,40	0,00	44.255,40
2721910000	999999990	19.431,21	0,00	0,00	0,00	428.171,70	19.431,21	408.740,49	0,00
2722110000	999999990	0,00	1.602.977,81	0,00	0,00	1.602.977,81	3.301.039,02	0,00	1.698.061,21
2722120000	999999990	0,00	1.602.977,81	0,00	0,00	1.602.977,81	3.301.039,02	0,00	1.698.061,21
2722130000	999999990	0,00	761.414,46	0,00	0,00	761.414,46	1.567.993,53	0,00	806.579,07
2722990000	999999990	0,00	103.984,26	0,00	0,00	103.984,26	150.849,72	0,00	46.865,46
2771110000	999999990	0,00	54.079,44	0,00	0,00	18.256,09	99.193,48	0,00	80.937,39
2771120000	999999990	0,00	0,00	0,00	0,00	84.032,54	84.032,54	0,00	0,00
2783101990	999999990	0,00	0,00	0,00	0,00	3.130,53	3.130,53	0,00	0,00
2785000000	999999990	10,13	0,00	0,00	0,00	71.418,49	71.408,36	10,13	0,00
2785000001	999999990	6,87	0,00	0,00	0,00	40.292,72	43.413,37	0,00	3.120,65
2789191011	999999990	1.627.427,78	0,00	0,00	0,00	2.958.667,36	2.280.083,17	678.584,19	0,00
2789191070	999999990	8.240,86	0,00	0,00	0,00	646.404,62	641.227,22	5.177,40	0,00

Conta Local	NIF Entid. Parceira	Saldo Inicial		Movimentos do Período		Movimentos Acumulados		Saldo Final	
		Débito	Crédito	Débito	Crédito	Débito	Crédito	Débito	Crédito
2789191141	999999990	0,00	0,00	0,00	0,00	749.114,34	749.114,34	0,00	0,00
2789191142	999999990	0,00	0,00	0,00	0,00	12.980,20	12.980,20	0,00	0,00
2789191145	999999990	0,00	0,00	0,00	0,00	4.041.973,96	4.041.973,96	0,00	0,00
2789191160	999999990	1.322,52	0,00	0,00	0,00	1.322,52	0,00	1.322,52	0,00
2789191173	999999990	0,00	0,00	0,00	0,00	0,00	38.894,66	0,00	38.894,66
2789191991	999999990	0,00	0,00	0,00	0,00	47,18	47,18	0,00	0,00
2789191992	999999990	33.942,89	0,00	0,00	0,00	662.530,15	616.102,30	46.427,85	0,00
2789291010	999999990	0,00	1.784,40	0,00	0,00	92.993,40	94.777,80	0,00	1.784,40
2789291011	999999990	0,00	1.526,02	0,00	0,00	157.206,25	161.415,16	0,00	4.208,91
2789291070	999999990	0,00	0,00	0,00	0,00	573.828,43	573.828,43	0,00	0,00
2789291999	999999990	0,00	147.994,66	0,00	0,00	91.606.005,45	91.987.006,58	0,00	381.001,13
2799101000	999999990	0,00	752.225,50	0,00	0,00	112.847,74	752.225,50	0,00	639.377,76
2819190000	999999990	16.189,24	0,00	0,00	0,00	50.111,36	35.724,86	14.386,50	0,00
2829192000	999999990	0,00	6.139,86	0,00	0,00	6.139,86	12.191,69	0,00	6.051,83
3125000000	999999990	0,00	0,00	0,00	0,00	144.023,48	144.023,48	0,00	0,00
3129020000	999999990	0,00	0,00	0,00	0,00	53.936,08	53.936,08	0,00	0,00
3129030000	999999990	0,00	0,00	0,00	0,00	13.475,37	13.475,37	0,00	0,00
3129040000	999999990	0,00	0,00	0,00	0,00	24.942,18	24.942,18	0,00	0,00
3129060000	999999990	0,00	0,00	0,00	0,00	26.035,87	26.035,87	0,00	0,00
3129070000	999999990	0,00	0,00	0,00	0,00	263.424,70	263.424,70	0,00	0,00
3129090000	999999990	0,00	0,00	0,00	0,00	3.493,80	3.493,80	0,00	0,00
3129990000	999999990	0,00	0,00	0,00	0,00	131.765,49	131.765,49	0,00	0,00
3172500000	999999990	0,00	0,00	0,00	0,00	2.024,50	2.024,50	0,00	0,00
3172902000	999999990	0,00	0,00	0,00	0,00	5,06	5,06	0,00	0,00
3172999000	999999990	0,00	0,00	0,00	0,00	25,40	25,40	0,00	0,00
3350000000	999999990	1.306,33	0,00	0,00	0,00	140.861,47	140.451,38	410,09	0,00
3380200000	999999990	42.054,29	0,00	0,00	0,00	98.182,65	67.897,78	30.284,87	0,00
3380300000	999999990	3.678,87	0,00	0,00	0,00	17.156,06	14.643,46	2.512,60	0,00
3380400000	999999990	143.315,18	0,00	0,00	0,00	189.285,04	1.396,01	167.889,03	0,00
3380500000	999999990	15,32	0,00	0,00	0,00	15,32	0,00	15,32	0,00
3380600000	999999990	36.660,79	0,00	0,00	0,00	61.597,16	31.478,49	30.118,67	0,00
3380700000	999999990	73.632,95	0,00	0,00	0,00	336.824,55	258.676,84	78.147,71	0,00
3380800000	999999990	897,68	0,00	0,00	0,00	897,68	227,87	669,81	0,00
3380900000	999999990	437,30	0,00	0,00	0,00	3.931,08	2.187,28	1.743,80	0,00
3389900000	999999990	22.213,54	0,00	0,00	0,00	151.081,85	133.039,11	18.042,74	0,00
3820000000	999999990	0,00	0,00	0,00	0,00	100,67	100,67	0,00	0,00
3860000000	999999990	0,00	0,00	0,00	0,00	341,98	341,98	0,00	0,00
4151111000	999999990	39.506,84	0,00	0,00	0,00	39.506,84	0,00	39.506,84	0,00
4193000000	999999990	0,00	6.576,64	0,00	0,00	13.153,28	13.153,28	0,00	0,00
4211000000	999999990	7.587.548,51	0,00	0,00	0,00	7.587.548,51	380.700,00	7.206.848,51	0,00
4221000000	999999990	9.072.280,30	0,00	0,00	0,00	9.252.462,11	384.707,84	8.867.754,47	0,00
4229000000	999999990	4.612.100,00	0,00	0,00	0,00	4.612.100,00	0,00	4.612.100,00	0,00
4283100000	999999990	0,00	2.584.073,20	0,00	0,00	108.562,10	2.727.677,82	0,00	2.619.085,72
4283300000	999999990	0,00	634.917,71	0,00	0,00	0,00	665.047,88	0,00	665.047,88
4304200000	999999990	2.302.328,07	0,00	0,00	0,00	2.313.778,07	0,00	2.313.778,07	0,00
4304300000	999999990	426,13	0,00	0,00	0,00	426,13	0,00	426,13	0,00

Conta Local	NIF Entid. Parceira	Saldo Inicial		Movimentos do Período		Movimentos Acumulados		Saldo Final	
		Débito	Crédito	Débito	Crédito	Débito	Crédito	Débito	Crédito
4304400000	999999990	46.955,00	0,00	0,00	0,00	46.955,00	0,00	46.955,00	0,00
4304900000	999999990	13.671,37	0,00	0,00	0,00	13.671,37	0,00	13.671,37	0,00
4311000000	999999990	1.931.011,11	0,00	0,00	0,00	2.311.711,11	0,00	2.311.711,11	0,00
4312000000	999999990	1.025.800,00	0,00	0,00	0,00	1.025.800,00	0,00	1.025.800,00	0,00
4313000000	999999990	20.778.789,29	0,00	0,00	0,00	20.778.789,29	0,00	20.778.789,29	0,00
4321000000	999999990	59.085.951,74	0,00	0,00	0,00	59.085.951,74	0,00	59.085.951,74	0,00
4331000000	999999990	4.716.549,00	0,00	0,00	0,00	5.158.334,65	216.237,88	4.942.096,77	0,00
4332000000	999999990	1.032.545,91	0,00	0,00	0,00	1.035.252,84	320,07	1.034.932,77	0,00
4333000000	999999990	211.871,67	0,00	0,00	0,00	221.986,45	1.619,91	220.366,54	0,00
4334000000	999999990	5.770.289,24	0,00	0,00	0,00	5.815.251,78	16.978,16	5.798.273,62	0,00
4335000000	999999990	2.079.178,91	0,00	0,00	0,00	2.148.404,48	10.868,30	2.137.536,18	0,00
4336000000	999999990	120.214,14	0,00	0,00	0,00	121.111,63	0,00	121.111,63	0,00
4337000000	999999990	546.056,27	0,00	0,00	0,00	552.942,24	0,00	552.942,24	0,00
4338000000	999999990	269.107,55	0,00	0,00	0,00	332.749,27	0,00	332.749,27	0,00
4339000000	999999990	14.816,07	0,00	0,00	0,00	23.695,24	0,01	23.695,23	0,00
4342000000	999999990	720.300,24	0,00	0,00	0,00	962.610,24	0,00	962.610,24	0,00
4349000000	999999990	11.509,56	0,00	0,00	0,00	11.804,76	0,00	11.804,76	0,00
4351000000	999999990	39.410,17	0,00	0,00	0,00	39.410,17	140,22	39.269,95	0,00
4352000000	999999990	236.170,29	0,00	0,00	0,00	236.170,29	9.696,35	226.473,94	0,00
4353000000	999999990	137.694,79	0,00	0,00	0,00	138.913,49	394,80	138.518,69	0,00
4361000000	999999990	5.795,62	0,00	0,00	0,00	6.264,14	0,00	6.264,14	0,00
4371000000	999999990	1.829.222,71	0,00	0,00	0,00	1.829.222,71	263,67	1.828.959,04	0,00
4372000000	999999990	1.558.021,45	0,00	0,00	0,00	1.601.164,79	1.774,96	1.599.389,83	0,00
4373000000	999999990	15.792,87	0,00	0,00	0,00	16.557,88	0,00	16.557,88	0,00
4374000000	999999990	57.857,46	0,00	0,00	0,00	57.857,46	0,00	57.857,46	0,00
4380100000	999999990	0,00	2.363.371,12	0,00	0,00	0,00	2.363.371,12	0,00	2.363.371,12
4382000000	999999990	0,00	16.703.849,18	0,00	0,00	2.976,68	18.130.728,56	0,00	18.127.751,88
4383000000	999999990	0,00	12.722.938,30	0,00	0,00	252.946,64	13.404.148,46	0,00	13.151.201,82
4384000000	999999990	0,00	639.675,03	0,00	0,00	0,00	673.305,57	0,00	673.305,57
4385000000	999999990	0,00	358.574,94	0,00	0,00	10.396,43	368.409,63	0,00	358.013,20
4386000000	999999990	0,00	5.493,07	0,00	0,00	2,17	5.610,78	0,00	5.608,61
4387000000	999999990	0,00	3.202.332,19	0,00	0,00	1.849,95	3.270.865,31	0,00	3.269.015,36
4430000000	999999990	3.183.844,06	0,00	0,00	0,00	3.486.414,84	252.024,44	3.234.390,40	0,00
4483000000	999999990	0,00	2.780.875,36	0,00	0,00	324.751,28	3.221.222,40	0,00	2.896.471,12
4521000000	999999990	0,00	0,00	0,00	0,00	56.744,60	56.744,60	0,00	0,00
4530000000	999999990	0,00	0,00	0,00	0,00	1.276.175,28	1.276.175,28	0,00	0,00
5110000000	999999990	0,00	68.008.716,65	0,00	0,00	0,00	68.008.716,65	0,00	68.008.716,65
5510000000	999999990	0,00	2.000,00	0,00	0,00	0,00	2.000,00	0,00	2.000,00
5610000000	999999990	0,00	27.722.162,83	0,00	0,00	1.118.814,86	29.959.792,55	0,00	28.840.977,69
5640000000	999999990	0,00	0,25	0,00	0,00	0,00	0,25	0,00	0,25
5931100000	999999990	0,00	0,00	0,00	0,00	350.000,00	350.000,00	0,00	0,00
5931200000	999999990	0,00	5.264.207,52	0,00	0,00	389.690,63	5.618.757,35	0,00	5.229.066,72
5941000000	999999990	0,00	3.725,20	0,00	0,00	0,00	41.576,89	0,00	41.576,89
5942220000	999999990	0,00	0,00	0,00	0,00	0,00	12.033,39	0,00	12.033,39
5942290000	999999990	0,00	11.660.979,86	0,00	0,00	0,00	11.660.979,86	0,00	11.660.979,86
5980000000	999999990	1.755.588,95	0,00	0,00	0,00	4.226.645,33	0,00	4.226.645,33	0,00

Conta Local	NIF Entid. Parceira	Saldo Inicial		Movimentos do Período		Movimentos Acumulados		Saldo Final	
		Débito	Crédito	Débito	Crédito	Débito	Crédito	Débito	Crédito
599100000	999999990	0,00	1,33	0,00	0,00	0,00	1,33	0,00	1,33
602229000	999999990	0,00	0,00	0,00	0,00	24.594,83	0,00	24.594,83	0,00
612600000	999999990	0,00	0,00	0,00	0,00	133.138,27	1.705,89	131.432,38	0,00
612902000	999999990	0,00	0,00	0,00	0,00	86.291,41	3.793,81	82.497,80	0,00
612903000	999999990	0,00	0,00	0,00	0,00	14.643,24	2,04	14.641,20	0,00
612904000	999999990	0,00	0,00	0,00	0,00	1.387,34	1.036,35	350,99	0,00
612906000	999999990	0,00	0,00	0,00	0,00	30.379,02	0,00	30.379,02	0,00
612907000	999999990	0,00	0,00	0,00	0,00	258.426,27	17,80	258.408,87	0,00
612908000	999999990	0,00	0,00	0,00	0,00	227,87	0,00	227,87	0,00
612909000	999999990	0,00	0,00	0,00	0,00	2.187,26	0,00	2.187,26	0,00
612999000	999999990	0,00	0,00	0,00	0,00	130.209,41	50,48	130.158,93	0,00
622120000	999999990	0,00	0,00	0,00	0,00	268.011,55	233.874,13	34.137,42	0,00
622170000	999999990	0,00	0,00	0,00	0,00	18.332,00	364,30	17.967,70	0,00
6221911000	999999990	0,00	0,00	0,00	0,00	169,00	0,00	169,00	0,00
6221919000	999999990	0,00	0,00	0,00	0,00	41.608,23	259,90	41.348,33	0,00
6221920000	999999990	0,00	0,00	0,00	0,00	28.322,12	1.756,80	26.565,32	0,00
6221930000	999999990	0,00	0,00	0,00	0,00	2.146.196,23	116.593,48	2.029.602,75	0,00
622200000	999999990	0,00	0,00	0,00	0,00	14.469,60	802,71	13.666,89	0,00
622300000	999999990	0,00	0,00	0,00	0,00	583.507,74	4.587,14	578.920,80	0,00
622490000	999999990	0,00	0,00	0,00	0,00	91.859,91	2.343,31	89.516,80	0,00
6226111000	999999990	0,00	0,00	0,00	0,00	119.967,14	1.070,99	118.896,15	0,00
6226112000	999999990	0,00	0,00	0,00	0,00	744,15	0,00	744,15	0,00
6226120000	999999990	0,00	0,00	0,00	0,00	22.889,83	227,40	22.662,43	0,00
6226130000	999999990	0,00	0,00	0,00	0,00	132.211,80	23.606,56	108.605,04	0,00
622620000	999999990	0,00	0,00	0,00	0,00	129.344,02	20.486,21	108.857,81	0,00
623100000	999999990	0,00	0,00	0,00	0,00	4.382,98	60,42	4.322,56	0,00
623200000	999999990	0,00	0,00	0,00	0,00	30,14	0,00	30,14	0,00
623300000	999999990	0,00	0,00	0,00	0,00	3.497,28	6,64	3.490,64	0,00
623400000	999999990	0,00	0,00	0,00	0,00	8.988,42	6,21	8.982,21	0,00
623500000	999999990	0,00	0,00	0,00	0,00	4.849,95	0,04	4.849,91	0,00
623600000	999999990	0,00	0,00	0,00	0,00	4.382,85	398,36	3.984,49	0,00
623700000	999999990	0,00	0,00	0,00	0,00	27.767,60	0,03	27.767,57	0,00
623900000	999999990	0,00	0,00	0,00	0,00	15.448,76	561,92	14.886,84	0,00
624100000	999999990	0,00	0,00	0,00	0,00	465.670,16	42.333,73	423.336,43	0,00
624200000	999999990	0,00	0,00	0,00	0,00	58.254,62	276,00	57.978,62	0,00
624300000	999999990	0,00	0,00	0,00	0,00	274.128,57	25.042,14	249.086,43	0,00
624900000	999999990	0,00	0,00	0,00	0,00	258.376,32	87.592,30	170.784,02	0,00
625100000	999999990	0,00	0,00	0,00	0,00	14.957,68	0,02	14.957,66	0,00
625200000	999999990	0,00	0,00	0,00	0,00	6.274,34	110,25	6.164,09	0,00
625300000	999999990	0,00	0,00	0,00	0,00	9,23	0,00	9,23	0,00
626110000	999999990	0,00	0,00	0,00	0,00	604.617,49	8.990,24	595.637,25	0,00
626120000	999999990	0,00	0,00	0,00	0,00	3.941,69	253,46	3.688,23	0,00
626210000	999999990	0,00	0,00	0,00	0,00	1.952,89	66,95	1.885,94	0,00
6262210000	999999990	0,00	0,00	0,00	0,00	1.050,90	0,00	1.050,90	0,00
6262220000	999999990	0,00	0,00	0,00	0,00	4.455,62	0,00	4.455,62	0,00
6262230000	999999990	0,00	0,00	0,00	0,00	32.025,80	287,82	31.737,98	0,00

Conta Local	NIF Entid. Parceira	Saldo Inicial		Movimentos do Período		Movimentos Acumulados		Saldo Final	
		Débito	Crédito	Débito	Crédito	Débito	Crédito	Débito	Crédito
6262290000	999999990	0,00	0,00	0,00	0,00	123.470,98	4.280,76	119.190,20	0,00
6263000000	999999990	0,00	0,00	0,00	0,00	61.009,61	33.922,12	27.087,49	0,00
6266000000	999999990	0,00	0,00	0,00	0,00	28,55	0,00	28,55	0,00
6267000000	999999990	0,00	0,00	0,00	0,00	1.112.687,93	12.341,99	1.100.345,94	0,00
6269100000	999999990	0,00	0,00	0,00	0,00	11.373,71	482,97	10.890,74	0,00
6269200000	999999990	0,00	0,00	0,00	0,00	3.878,32	173,32	3.705,00	0,00
6269900000	999999990	0,00	0,00	0,00	0,00	4.048,97	14,10	4.034,87	0,00
6311110000	999999990	0,00	0,00	0,00	0,00	1.199.234,45	90.995,39	1.108.239,06	0,00
6311120000	999999990	0,00	0,00	0,00	0,00	11.947,48	0,00	11.947,48	0,00
6311200000	999999990	0,00	0,00	0,00	0,00	1.699.134,42	1.602.977,81	96.156,61	0,00
6311300000	999999990	0,00	0,00	0,00	0,00	92.356,63	0,00	92.356,63	0,00
6311400000	999999990	0,00	0,00	0,00	0,00	114.697,23	0,00	114.697,23	0,00
6311500000	999999990	0,00	0,00	0,00	0,00	44.268,40	0,00	44.268,40	0,00
6312300000	999999990	0,00	0,00	0,00	0,00	1.856,52	0,00	1.856,52	0,00
6321110000	999999990	0,00	0,00	0,00	0,00	19.486.528,35	1.978.841,24	17.507.687,11	0,00
6321120000	999999990	0,00	0,00	0,00	0,00	867.964,97	3.161,97	864.803,00	0,00
6321200000	999999990	0,00	0,00	0,00	0,00	3.220.769,17	1.511.982,42	1.708.786,75	0,00
6321300000	999999990	0,00	0,00	0,00	0,00	1.560.464,40	0,00	1.560.464,40	0,00
6321400000	999999990	0,00	0,00	0,00	0,00	3.093,56	0,00	3.093,56	0,00
6321500000	999999990	0,00	0,00	0,00	0,00	1.117.845,64	426,00	1.117.419,64	0,00
6321600000	999999990	0,00	0,00	0,00	0,00	1.457,88	0,00	1.457,88	0,00
6322030000	999999990	0,00	0,00	0,00	0,00	3.130,13	0,00	3.130,13	0,00
6322040000	999999990	0,00	0,00	0,00	0,00	182.051,83	0,00	182.051,83	0,00
6322060000	999999990	0,00	0,00	0,00	0,00	8.230,75	0,00	8.230,75	0,00
6322070000	999999990	0,00	0,00	0,00	0,00	291.400,36	0,00	291.400,36	0,00
6322990000	999999990	0,00	0,00	0,00	0,00	7.270,30	0,00	7.270,30	0,00
6339000000	999999990	0,00	0,00	0,00	0,00	1.104,04	0,00	1.104,04	0,00
6342100000	999999990	0,00	0,00	0,00	0,00	199.259,00	2.525,63	196.733,37	0,00
6351000000	999999990	0,00	0,00	0,00	0,00	6.399.189,92	777.959,67	5.621.230,25	0,00
6361000000	999999990	0,00	0,00	0,00	0,00	11.783,80	0,00	11.783,80	0,00
6371000000	999999990	0,00	0,00	0,00	0,00	161.396,64	0,00	161.396,64	0,00
6392000000	999999990	0,00	0,00	0,00	0,00	6.970,25	0,00	6.970,25	0,00
6393100000	999999990	0,00	0,00	0,00	0,00	41.626,58	0,00	41.626,58	0,00
6394000000	999999990	0,00	0,00	0,00	0,00	45.512,29	0,00	45.512,29	0,00
6396000000	999999990	0,00	0,00	0,00	0,00	25.048,68	0,00	25.048,68	0,00
6397000000	999999990	0,00	0,00	0,00	0,00	3.355,32	0,00	3.355,32	0,00
6413000000	999999990	0,00	0,00	0,00	0,00	173.734,79	557,47	173.177,32	0,00
6422000000	999999990	0,00	0,00	0,00	0,00	1.318.844,75	2.976,68	1.315.868,07	0,00
6423100000	999999990	0,00	0,00	0,00	0,00	474.095,93	9.454,37	464.641,56	0,00
6423200000	999999990	0,00	0,00	0,00	0,00	10.541,74	54,47	10.487,27	0,00
6423300000	999999990	0,00	0,00	0,00	0,00	7.403,13	71,82	7.331,31	0,00
6423400000	999999990	0,00	0,00	0,00	0,00	91.261,12	302,39	90.958,73	0,00
6423500000	999999990	0,00	0,00	0,00	0,00	69.004,14	1.121,09	67.883,05	0,00
6423600000	999999990	0,00	0,00	0,00	0,00	1.771,10	180,72	1.590,38	0,00
6423700000	999999990	0,00	0,00	0,00	0,00	6.697,32	1,03	6.696,29	0,00
6423800000	999999990	0,00	0,00	0,00	0,00	18.193,05	18,65	18.174,40	0,00

Conta Local	NIF Entid. Parceira	Saldo Inicial		Movimentos do Período		Movimentos Acumulados		Saldo Final	
		Débito	Crédito	Débito	Crédito	Débito	Crédito	Débito	Crédito
6423901000	999999990	0,00	0,00	0,00	0,00	2.242,63	127,32	2.115,31	0,00
6424000000	999999990	0,00	0,00	0,00	0,00	33.630,54	0,00	33.630,54	0,00
6425000000	999999990	0,00	0,00	0,00	0,00	9.834,69	265,86	9.568,83	0,00
6426000000	999999990	0,00	0,00	0,00	0,00	117,71	2,17	115,54	0,00
6427000000	999999990	0,00	0,00	0,00	0,00	68.533,12	27,26	68.505,86	0,00
6433000000	999999990	0,00	0,00	0,00	0,00	440.347,04	72.727,09	367.619,95	0,00
6511190000	999999990	0,00	0,00	0,00	0,00	688,59	0,00	688,59	0,00
6519990000	999999990	0,00	0,00	0,00	0,00	38.894,66	0,00	38.894,66	0,00
6532000000	999999990	0,00	0,00	0,00	0,00	6.576,64	6.576,64	0,00	0,00
6812900000	999999990	0,00	0,00	0,00	0,00	3.917,79	0,00	3.917,79	0,00
6813000000	999999990	0,00	0,00	0,00	0,00	5.999,88	250,00	5.749,88	0,00
6839000000	999999990	0,00	0,00	0,00	0,00	17.385,76	8.682,88	8.682,88	0,00
6873000000	999999990	0,00	0,00	0,00	0,00	575,23	0,00	575,23	0,00
6883000000	999999990	0,00	0,00	0,00	0,00	4.595,78	0,00	4.595,78	0,00
6889110200	999999990	0,00	0,00	0,00	0,00	8.355,00	0,00	8.355,00	0,00
6889110300	999999990	0,00	0,00	0,00	0,00	580,12	6,85	573,27	0,00
6889110400	999999990	0,00	0,00	0,00	0,00	247.598,40	2.788,50	244.809,90	0,00
6889110500	999999990	0,00	0,00	0,00	0,00	43.783,08	17,84	43.745,14	0,00
6889110700	999999990	0,00	0,00	0,00	0,00	11.750,00	0,00	11.750,00	0,00
6889110800	999999990	0,00	0,00	0,00	0,00	246.286,03	1.284,86	245.001,17	0,00
6889110900	999999990	0,00	0,00	0,00	0,00	21.696,58	2.620,00	19.076,58	0,00
6889119900	999999990	0,00	0,00	0,00	0,00	82.834,87	15.708,80	67.125,97	0,00
6889120000	999999990	0,00	0,00	0,00	0,00	377.800,87	89.812,74	287.988,13	0,00
6889130000	999999990	0,00	0,00	0,00	0,00	80,00	0,00	80,00	0,00
6889140100	999999990	0,00	0,00	0,00	0,00	16.255,84	0,00	16.255,84	0,00
6889140200	999999990	0,00	0,00	0,00	0,00	60.073,14	3.004,41	57.068,73	0,00
6889150000	999999990	0,00	0,00	0,00	0,00	5.660,29	0,00	5.660,29	0,00
6889190000	999999990	0,00	0,00	0,00	0,00	4.305,18	400,00	3.905,18	0,00
6913200000	999999990	0,00	0,00	0,00	0,00	6.714,22	0,00	6.714,22	0,00
7044999000	999999990	0,00	0,00	0,00	0,00	0,00	1.799,70	0,00	1.799,70
7208100000	999999990	0,00	0,00	0,00	0,00	325,37	2.767,97	0,00	2.442,60
7410000000	999999990	0,00	0,00	0,00	0,00	0,00	4.640,00	0,00	4.640,00
7511110000	999999990	0,00	0,00	0,00	0,00	67.289,17	309.482,17	0,00	242.193,00
7511290000	999999990	0,00	0,00	0,00	0,00	1.400,00	189.078,59	0,00	187.678,59
7512120700	999999990	0,00	0,00	0,00	0,00	3.467.808,00	44.005.616,00	0,00	40.537.808,00
7522121000	999999990	0,00	0,00	0,00	0,00	20.530,74	132.354,00	0,00	111.823,26
7522190000	999999990	0,00	0,00	0,00	0,00	54.354,44	223.419,08	0,00	169.064,64
7621131000	999999990	0,00	0,00	0,00	0,00	0,00	120,00	0,00	120,00
7621901000	999999990	0,00	0,00	0,00	0,00	0,00	112.847,74	0,00	112.847,74
7623000000	999999990	0,00	0,00	0,00	0,00	0,00	6.576,64	0,00	6.576,64
7819990000	999999990	0,00	0,00	0,00	0,00	0,00	642,50	0,00	642,50
7873210000	999999990	0,00	0,00	0,00	0,00	11.994,40	64.343,16	0,00	52.348,76
7873220000	999999990	0,00	0,00	0,00	0,00	7.674,31	50.618,20	0,00	42.943,89
7873240000	999999990	0,00	0,00	0,00	0,00	74.472,93	886.482,21	0,00	812.019,28
7880190100	999999990	0,00	0,00	0,00	0,00	128,28	256,56	0,00	128,28
7880199900	999999990	0,00	0,00	0,00	0,00	6,85	162.110,02	0,00	162.103,17

Conta Local	NIF Entid. Parceira	Saldo Inicial		Movimentos do Período		Movimentos Acumulados		Saldo Final	
		Débito	Crédito	Débito	Crédito	Débito	Crédito	Débito	Crédito
7881906000	999999990	0,00	0,00	0,00	0,00	3.637,09	6.789,90	0,00	3.152,81
7881999000	999999990	0,00	0,00	0,00	0,00	1.027,24	20.499,21	0,00	19.381,97
7883000000	999999990	0,00	0,00	0,00	0,00	0,00	385.140,80	0,00	385.140,80
7889111050	999999990	0,00	0,00	0,00	0,00	3.609,58	106.525,05	0,00	102.915,47
7889190000	999999990	0,00	0,00	0,00	0,00	36.606,60	159.133,14	0,00	122.526,54
7902000000	999999990	0,00	0,00	0,00	0,00	0,00	1.635,88	0,00	1.635,88
8110000000	999999990	0,00	0,00	0,00	0,00	1.118.814,86	1.118.814,86	0,00	0,00
8180000000	999999990	0,00	1.118.814,86	0,00	0,00	1.118.814,86	1.118.814,86	0,00	0,00
O110000000	999999990	0,00	0,00	0,00	0,00	394.689.087,00	394.689.087,00	0,00	0,00
O120000000	999999990	0,00	0,00	0,00	0,00	175.530.573,00	248.589.101,00	0,00	73.058.528,00
O131100000	999999990	0,00	0,00	0,00	0,00	26.775.495,00	252.878,00	26.522.617,00	0,00
O131200000	999999990	0,00	0,00	0,00	0,00	252.878,00	26.775.495,00	0,00	26.522.617,00
O132100000	999999990	0,00	0,00	0,00	0,00	252.878,00	492.817,00	0,00	239.939,00
O132200000	999999990	0,00	0,00	0,00	0,00	492.817,00	252.878,00	239.939,00	0,00
O133100000	999999990	0,00	0,00	0,00	0,00	1.403.657,00	252.862,00	1.150.795,00	0,00
O133200000	999999990	0,00	0,00	0,00	0,00	252.862,00	1.403.657,00	0,00	1.150.795,00
O140000000	999999990	0,00	0,00	0,00	0,00	252.487.946,54	221.152.697,86	32.115.999,24	780.750,56
O151000000	999999990	0,00	0,00	0,00	0,00	1.902.653,14	167.082,39	1.735.570,75	0,00
O152000000	999999990	0,00	0,00	0,00	0,00	43.719.471,72	3.731.783,15	39.988.096,45	387,88
O153000000	999999990	0,00	0,00	0,00	0,00	3.893.477,00	44.826.243,67	0,00	40.932.766,67
O162000000	999999990	0,00	0,00	0,00	0,00	100.347,32	37.729,81	62.617,51	0,00
O163000000	999999990	0,00	0,00	0,00	0,00	37.729,81	100.347,32	0,00	62.617,51
O171000000	999999990	0,00	0,00	0,00	0,00	43.723.584,50	3.769.032,54	39.954.551,96	0,00
O172000000	999999990	0,00	0,00	0,00	0,00	1.102.600,15	124.385,44	978.214,71	0,00
O181000000	999999990	0,00	0,00	0,00	0,00	59,02	3.690,14	0,00	3.631,12
O182000000	999999990	0,00	0,00	0,00	0,00	3.631,12	0,00	3.631,12	0,00
O210000000	999999990	0,00	0,00	0,00	0,00	329.952.863,00	329.952.863,00	0,00	0,00
O220000000	999999990	0,00	0,00	0,00	0,00	280.250.139,00	207.191.611,00	73.058.528,00	0,00
O231100000	999999990	0,00	0,00	0,00	0,00	28.024.227,00	62.516.095,00	0,00	34.491.868,00
O231200000	999999990	0,00	0,00	0,00	0,00	62.516.095,00	28.024.227,00	34.491.868,00	0,00
O232100000	999999990	0,00	0,00	0,00	0,00	9.215.690,00	1.006.500,00	8.209.190,00	0,00
O232200000	999999990	0,00	0,00	0,00	0,00	1.006.500,00	9.215.690,00	0,00	8.209.190,00
O233100000	999999990	0,00	0,00	0,00	0,00	27.787.790,00	28.938.585,00	0,00	1.150.795,00
O233200000	999999990	0,00	0,00	0,00	0,00	28.938.585,00	27.787.790,00	1.150.795,00	0,00
O234100000	999999990	0,00	0,00	0,00	0,00	0,00	2.174.367,00	0,00	2.174.367,00
O240000000	999999990	0,00	0,00	0,00	0,00	309.237.422,12	311.094.173,32	7.129,69	1.883.880,89
O251000000	999999990	0,00	0,00	0,00	0,00	30.844.034,32	99.871.444,12	0,00	69.027.409,80
O252000000	999999990	0,00	0,00	0,00	0,00	294.395.539,20	225.368.129,40	69.027.409,80	0,00
O261000000	999999990	0,00	0,00	0,00	0,00	225.368.129,40	294.395.539,20	0,00	69.027.409,80
O262000000	999999990	0,00	0,00	0,00	0,00	103.821.291,32	35.496.492,28	68.324.799,04	0,00
O271000000	999999990	0,00	0,00	0,00	0,00	35.496.492,28	103.821.291,32	0,00	68.324.799,04
O272000000	999999990	0,00	0,00	0,00	0,00	126.398.352,73	59.307.398,63	67.090.954,10	0,00
O281000000	999999990	0,00	0,00	0,00	0,00	58.439.974,14	124.656.439,63	0,00	66.216.465,49
O282000000	999999990	0,00	0,00	0,00	0,00	981.351,52	1.855.840,13	0,00	874.488,61
O291000000	999999990	0,00	0,00	0,00	0,00	3.854,96	419,53	3.435,43	0,00
O292000000	999999990	0,00	0,00	0,00	0,00	419,53	3.854,96	0,00	3.435,43

Conta Local	NIF Entid. Parceira	Saldo Inicial		Movimentos do Período		Movimentos Acumulados		Saldo Final	
		Débito	Crédito	Débito	Crédito	Débito	Crédito	Débito	Crédito
O411000000	999999990	0,00	0,00	0,00	0,00	5.816.288,65	1.942.729,71	3.873.558,94	0,00
O412000000	999999990	0,00	0,00	0,00	0,00	1.290.030,88	1.195.597,34	94.433,54	0,00
O413000000	999999990	0,00	0,00	0,00	0,00	55.062,75	54.755,25	307,50	0,00
O421000000	999999990	0,00	0,00	0,00	0,00	1.942.729,71	5.816.288,65	0,00	3.873.558,94
O422000000	999999990	0,00	0,00	0,00	0,00	1.195.597,34	1.290.030,88	0,00	94.433,54
O423000000	999999990	0,00	0,00	0,00	0,00	54.755,25	55.062,75	0,00	307,50
O713000000	999999990	38.628,83	0,00	0,00	0,00	75.330,32	6.129,85	89.200,47	0,00
O716000000	999999990	976.637,38	361.547,33	0,00	0,00	976.637,38	361.547,33	976.637,38	361.547,33
O719000000	999999990	2.752.135,42	0,00	0,00	0,00	5.646.661,52	20.469,05	5.626.192,47	0,00
O723000000	999999990	0,00	3.036,16	0,00	0,00	0,00	6.750,05	0,00	6.750,05
O726000000	999999990	0,00	741.282,84	0,00	0,00	0,00	741.282,84	0,00	741.282,84
O729000000	999999990	0,00	2.058.540,81	0,00	0,00	12.648,71	4.862.202,77	264,67	4.849.818,73
O791000000	999999990	361.547,33	3.767.401,43	0,00	0,00	388.146,23	6.698.629,22	361.538,09	6.672.021,08
O792000000	999999990	2.802.859,81	0,00	0,00	0,00	5.610.235,66	12.648,71	5.597.851,62	264,67
O920101000	999999990	362.110,34	0,00	0,00	0,00	689.127,08	228.024,67	461.102,41	0,00
O920102000	999999990	20.424,95	0,00	0,00	0,00	33.967,81	0,00	33.967,81	0,00
O920103000	999999990	0,00	0,00	0,00	0,00	11.713,04	0,00	11.713,04	0,00
O920200000	999999990	0,00	362.110,34	0,00	0,00	625.735,88	1.011.280,73	0,00	385.544,85
O920300000	999999990	0,00	20.424,95	0,00	0,00	0,00	57.600,34	0,00	57.600,34
O920400000	999999990	0,00	0,00	0,00	0,00	23.426,08	42.436,44	0,00	19.010,36
O992020000	999999990	0,00	0,00	0,00	0,00	36.996,22	112.553,78	0,00	75.557,56
O992030000	999999990	0,00	0,00	0,00	0,00	23.632,53	0,00	23.632,53	0,00
O992040000	999999990	0,00	0,00	0,00	0,00	19.010,36	11.713,04	7.297,32	0,00

The page features two decorative blue geometric shapes. The first is a large, multi-layered blue shape in the top-left corner, tapering to a point on the right. The second is a similar multi-layered blue shape in the bottom-right corner, tapering to a point on the left. The text is centered between these shapes.

Anexo às Demonstrações Financeiras

Nota 1 – Identificação da entidade, período de relato e referencial contabilístico

Nota 1.1 – Identificação da entidade, período de relato

a) Designação da Entidade: Casa Pia de Lisboa, I.P.

b) Endereço: Av. do Restelo, 1, 1449-008 LISBOA

c) Código de classificação Orgânica: 12 1 90 01 00 / 12 8 90 01 00

d) Tutela: Ministério do Trabalho, Solidariedade e Segurança Social

e) Legislação:

Decreto-Lei n.º 77/2012 de 26 de março (aprova a lei orgânica)

Portaria n.º 24/2013 de 24 de janeiro (aprova os estatutos)

i) Período abrangido pelas demonstrações financeiras: 01 janeiro 2023 a 31 dezembro 2023

Estrutura Organizacional

Órgãos de natureza consultiva e de fiscalização:

Conselho Institucional;

Conselho de Curadores: Membros ainda não nomeados;

Fiscal Único: Oliveira. Reis & Associados, SROC, Lda., designado pelo Despacho n.º 10075/2008 de 7 de abril.

Organograma

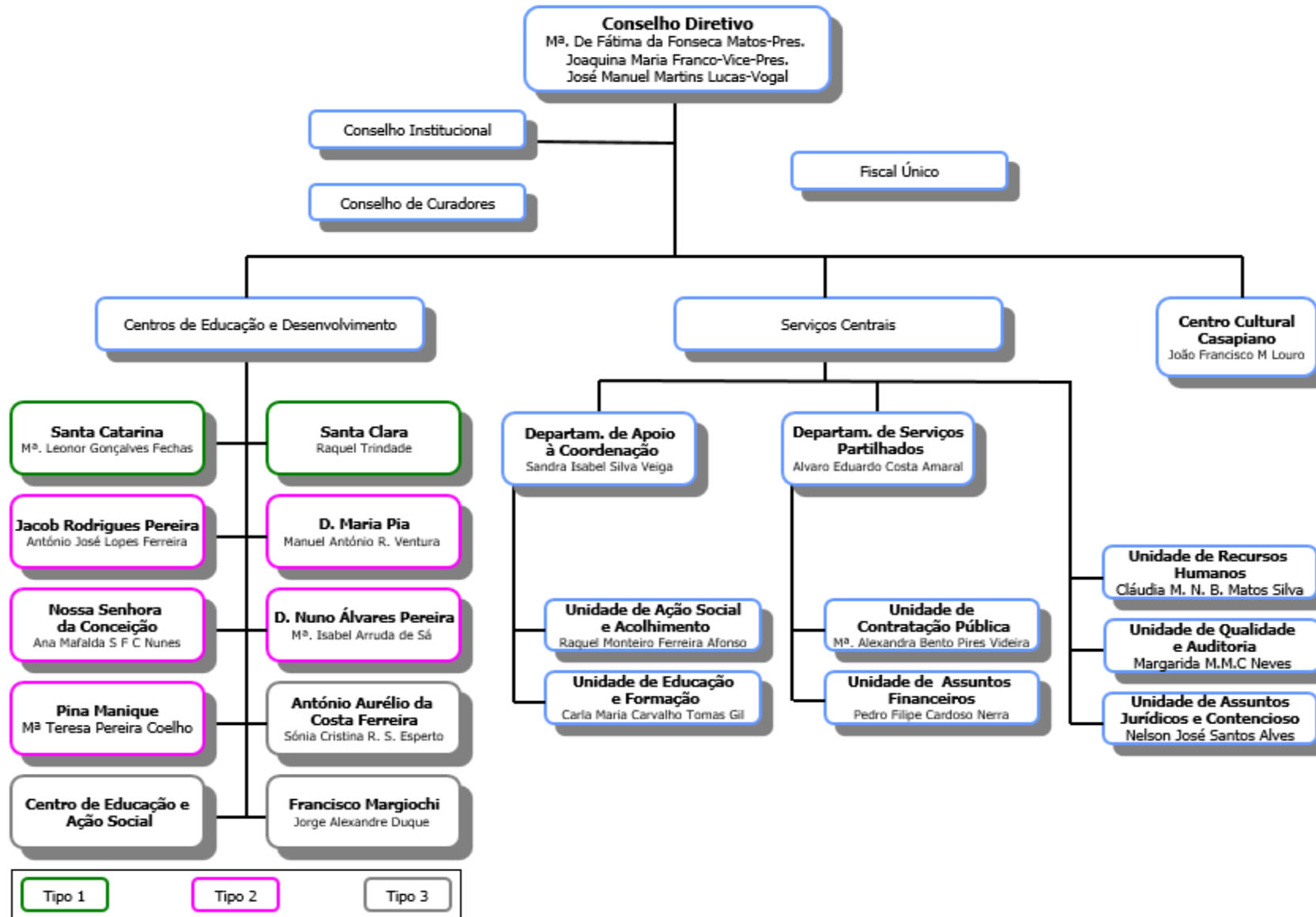

Estrutura de Recursos Humanos existente a 31 de dezembro de 2023

Modalidade de Vinculação / Cargo /Carreira	Dirigente	Técnico Superior	Assistente Técnico	Assistente Operacional	Informático	Técnico Sup. Diagnóstico e Terapêutica	Pessoal Docente	Total
CTFPTI - Tempo Indeterminado		257	100	64	4	9	367	801
CTFP - a Termo Resolutivo Certo							82	82
CTFP - a Termo Resolutivo Incerto							11	11
Comissão De Serviço - Dirigentes (LTFP)	35							35
Total	35	257	100	64	4	9	460	929

Nota 1.2 — Referencial contabilístico e demonstrações financeiras

(a) Indicação de que foi aplicado o referencial contabilístico SNC-AP e justificação das disposições deste normativo que, em casos excecionais, tenham sido derogadas e dos respetivos efeitos nas demonstrações financeiras, tendo em vista a necessidade de estas darem uma imagem verdadeira e apropriada do ativo, do passivo e dos resultados da entidade.

As demonstrações financeiras anexas foram preparadas em conformidade com o Decreto-Lei nº 192/2015, de 11 de setembro (com a redação que lhe foi dada pelo Decreto-Lei n.º 85/2016, de 21 de dezembro) – Sistema de Normalização Contabilístico para as Administrações Públicas.

As notas agora apresentadas seguem o estabelecido na NCP 1 – Estrutura e Conteúdo das Demonstrações Financeiras.

(b) Indicação e comentário das contas do balanço e da demonstração dos resultados cujos conteúdos não sejam comparáveis com os do período anterior.

Não se verificou a existência de conteúdos que não sejam comparáveis com os do período anterior.

(c) Quando a apresentação ou classificação de itens nas demonstrações financeiras for alterada, as quantias comparativas devem ser reclassificadas, a menos que a reclassificação seja impraticável. Quando as quantias comparativas forem reclassificadas, uma entidade deve divulgar:

- (i) A natureza da reclassificação;
- (ii) A quantia de cada item ou classe de itens que é reclassificado;
- (iii) A razão da reclassificação.
- (iv) Quando for impraticável reclassificar quantias comparativas, uma entidade deve divulgar:
 - i. A razão para não reclassificar as quantias; e
 - ii. A natureza dos ajustamentos que teriam sido feitos se as quantias tivessem sido reclassificadas.

Não se verificou a alteração de apresentação ou classificação de itens nas demonstrações financeiras.

(d) Comentário do órgão de gestão sobre a quantia dos saldos significativos de caixa e seus equivalentes que não estejam disponíveis para uso.

Não se identificaram saldos significativos que não estejam disponíveis para uso.

(e) Desagregação dos valores inscritos na rubrica de caixa e em depósitos bancários

Quadro 1 – Desagregação de caixa e depósitos

Entidade: Casa Pia de Lisboa, I.P. (501390642)
Execução: 01.01.2023 a 31.12.2023

Conta	Montante
Caixa	0
Depósitos à ordem	2.609.067,58
Depósitos à ordem no Tesouro	2.605.476,39
Depósitos bancários à ordem	3.591,19
Depósitos a prazo	0
Depósitos consignados	0
Depósitos de garantias e cauções	0
Total de caixa e depósitos	2.609.067,58

Nota 2 — Principais políticas contabilísticas, alterações nas estimativas contabilísticas e erros

Apresentação apropriada e conformidade com as NCP

As presentes demonstrações financeiras apresentam de forma apropriada a posição financeira, o desempenho financeiro e os fluxos de caixa da entidade. Representam de forma fiel os efeitos das transações, outros acontecimentos e condições, de acordo com a definição e critérios de reconhecimento de ativos, passivos, rendimentos e gastos estabelecidos na estrutura concetual e nas NCP.

Informação comparativa

Nota 2.1 — Bases de mensuração usadas na preparação das demonstrações financeiras.

As demonstrações financeiras foram preparadas de acordo com a NCP1 – Estrutura e Conteúdos das Demonstrações Financeiras. O euro é a moeda funcional e de apresentação.

As principais políticas contabilísticas e critérios valorimétricos utilizados na preparação das demonstrações financeiras foram os seguintes:

a) Ativos Intangíveis

Mensuração

Os ativos intangíveis são contabilizados de acordo com a NCP 3 – Ativos Intangíveis e encontram-se reconhecidos e mensurados pelo seu custo de aquisição, menos amortizações acumuladas.

Esta rubrica compreende, essencialmente, licenças de software, programas de computador, marcas e patentes, mensurados pelo custo de aquisição.

A quantia amortizável de um ativo intangível é imputada numa base sistemática durante a sua vida útil. A amortização, calculada numa base duodecimal, começa quando o ativo está disponível para uso e se encontra nas condições necessárias para operar da forma pretendida pelo órgão de gestão. Para este efeito são tidas em consideração as vidas úteis de referência previstas no Classificador complementar 2 – Cadastro e vidas úteis dos ativos fixos tangíveis, intangíveis e propriedades de investimento, desde que não se mostrem contrárias às estimativas de utilização do ativo, tendo em consideração a sua obsolescência ou outro desgaste que ocorra nas circunstâncias em que ele é utilizado.

Método de depreciação

O método de amortização utilizado no período de relato é o método da linha reta.

Vida útil

As licenças de software e programas de computador têm uma vida útil estimada entre 1 a 3 anos, conforme a previsão em função do período de tempo em que tiver lugar a utilização exclusiva.

Desreconhecimento

As mais ou menos valias resultantes da venda ou abate destes ativos são determinadas pela diferença entre o preço de venda e a quantia escriturada na data de alienação/abate, sendo registadas como “Outros rendimentos” ou “Outros gastos”.

b) Ativos Fixos Tangíveis

Mensuração

Um ativo fixo tangível é inicialmente mensurado:

- Ao custo de aquisição, o qual inclui,
 - Preço de compra que inclui direitos de importação, impostos não dedutíveis ou reembolsáveis, após dedução de descontos comerciais;
 - Custos diretos para colocar o ativo no local e nas condições necessárias para ser usado, tais como desbravamento de terrenos, movimentação de terras e drenagem, gastos adicionais com a adaptação das máquinas e de instalações;
 - Estimativa inicial dos custos de desmantelamento e remoção do item, e de restauração do local no qual este está localizado.
- De acordo com critérios técnicos expresso em relatório de entidade externa especializada, adequados à natureza dos ativos em questão.
- Acresce ainda que os ativos fixos tangíveis (bens imóveis) incluem o incremento decorrente das empreitadas para beneficiação, recuperação e melhoria dos imóveis em questão.

São ainda incluídos no custo de aquisição, quaisquer bens necessários por razões de segurança ou ambientais que não tragam influxos adicionais, pois sem eles o bem pode não entrar em funcionamento, logo não irá gerar quaisquer influxos.

Quando estamos perante ativos fixos tangíveis adquiridos sem contraprestação, a mensuração é efetuada como segue:

- Bens Imóveis – ao valor patrimonial tributário (VPT);
- Outros ativos tangíveis – ao custo do valor recebido ou, na falta deste, o respetivo valor de mercado.

Vida útil

A vida útil de um ativo fixo tangível é determinada tendo em conta:

- O ano de aquisição, sendo que os ativos adquiridos em período anterior ao do relato, respeitam o estipulado no normativo vigente à data. Os ativos adquiridos no período de relato respeitam a vida útil determinada no classificador complementar 2 (CC2).

Os terrenos e edifícios são ativos separáveis que são contabilizados isoladamente mesmo se adquiridos em conjunto. Em relação aos imóveis adquiridos sem indicação expressa do valor do terreno, o valor a atribuir a este é fixado em 25 % do valor global do custo aquisição.

As vidas úteis utilizadas não foram, ainda, conformadas com o estabelecido no CC2 e correspondem ao período de vida útil estimado, expresso em relatório de entidade externa especializada, segundo critérios técnicos que se adequavam à natureza dos ativos em questão.

De forma a garantir que os ativos apresentam de forma verdadeira e apropriada a realidade dos imóveis, será solicitado parecer à Comissão de Normalização Contabilística quanto à conversão da vida útil para o referenciado no CC2.

Método de depreciação

O método de depreciação reflete o padrão pelo qual se espera que os benefícios económicos futuros ou o potencial de serviço sejam consumidos pela entidade. O método utilizado é o método da linha reta.

Valor residual

A quantia depreciável de um ativo é calculada após a dedução do seu valor residual. A estimativa do valor residual poderá ser revista em cada data de relato.

É presunção da norma que o valor residual de um ativo fixo tangível é geralmente insignificante e, por isso, imaterial no cálculo da quantia depreciável.

Imparidade

Sempre que existam indícios de imparidade (fontes internas e externas), é testado o ativo quanto à sua imparidade. A quantia escriturada do ativo é reduzida para a sua quantia recuperável se, e apenas se, a quantia recuperável for menor do que a quantia escriturada. Essa redução é uma perda por imparidade que deve ser reconhecida imediatamente nos resultados. Quando a quantia estimada de uma perda por imparidade for maior do que a quantia escriturada do ativo, a quantia escriturada do ativo deve ser reduzida para zero ou ser reconhecido um passivo se, e apenas se, isso for exigido por uma outra NCP. O encargo da depreciação / amortização deve ser ajustado em períodos futuros em função da quantia escriturada revista do ativo.

Caso as situações que estão na base da imparidade se alterem, é efetuada a reversão da perda por imparidade. Esta reversão tem como consequência um aumento do valor do ativo para a sua

quantia recuperável e deve ser reconhecida imediatamente em resultados. No entanto, a quantia escriturada acrescida de um ativo que seja atribuível a uma reversão de uma perda por imparidade, não deve exceder a quantia escriturada que teria sido determinada (líquida de depreciação / amortização) se não tivesse sido reconhecida perda por imparidade no ativo em períodos anteriores. Após o reconhecimento da reversão, o encargo com a depreciação / amortização ou o valor residual deve ser revisto e ajustado de acordo com a NCP aplicável ao ativo.

Desreconhecimento

Um ativo fixo tangível é desreconhecido:

- Na data de alienação (incluindo alienação através de uma transação sem contraprestação); ou;
- Por venda – aplicada a NCP 13 – Rendimento de Transações com Contraprestação para reconhecimento do rendimento da venda de bens ou;
- Quando for permanentemente retirado do uso e da sua alienação não se esperam benefícios económicos futuros ou potencial de serviço.

c) Propriedades de investimento

Mensuração

As Propriedades de Investimento são mensuradas:

- Ao custo de aquisição, em caso de compra;
- Ao valor patrimonial tributário (VPT), no caso de heranças, legados, doações ou outro tipo de aquisições sem contraprestação;
- De acordo com critérios técnicos expresso em relatório de entidade externa especializada, adequados à natureza dos ativos em questão.

Vida útil

Os terrenos e edifícios são ativos separáveis que são contabilizados isoladamente mesmo se adquiridos em conjunto. Em relação aos imóveis adquiridos sem indicação expressa do valor do terreno, o valor a atribuir a este é fixado em 25 % do valor global do custo aquisição.

As taxas de depreciação utilizadas não foram, ainda, conformadas com o estabelecido no CC2 e correspondem ao período de vida útil estimado, expresso em relatório de entidade externa especializada, segundo critérios técnicos que se adequavam à antiguidade e natureza dos ativos em questão.

De forma a garantir que os ativos apresentam de forma verdadeira e apropriada a realidade dos imóveis, será solicitado parecer à Comissão de Normalização Contabilística quanto à conversão da vida útil para o referenciado no CC2.

Método de depreciação

O método de depreciação reflete o padrão pelo qual se espera que os benefícios económicos futuros ou o potencial de serviço sejam consumidos pela entidade. O método utilizado é o método da linha reta.

Valor residual

A quantia depreciável de um ativo é calculada após a dedução do seu valor residual. A estimativa do valor residual poderá ser revista em cada data de relato.

É presunção da norma que o valor residual de um ativo fixo tangível é geralmente insignificante e, por isso, imaterial no cálculo da quantia depreciável.

d) Transferências e Subsídios

Subsídios não reembolsáveis

Os subsídios não reembolsáveis relacionados com ativos fixos tangíveis e intangíveis são inicialmente reconhecidos nos capitais próprios e, subsequentemente:

- Os que respeitam a ativos fixos tangíveis depreciáveis e intangíveis amortizáveis devem ser imputados numa base sistemática como rendimentos de forma a que sejam balanceados com os gastos relacionados que se pretende que eles compensem;
- Os que respeitem a ativos fixos tangíveis não depreciáveis devem ser mantidos nos capitais próprios, exceto se a respetiva quantia for necessária para compensar qualquer perda por imparidade.

e) Rendimento – Transações com Contraprestação

Uma transação com contraprestação é uma transação na qual a entidade presta um serviço ou entrega um bem e em troca recebe um valor aproximadamente igual ao bem que entregou ou ao serviço que prestou. O rendimento inclui apenas os influxos brutos de benefícios económicos ou potencial de serviços recebidos, e é mensurado pelo justo valor da retribuição recebida ou a receber. Se a retribuição for recebida em forma de caixa ou equivalentes, o justo valor corresponde à quantia de caixa ou equivalentes de caixa a receber.

Se a retribuição for recebida em forma de ativos, a mesma deve ser valorizada ao justo valor do ativo recebido.

f) Rendimento – Transações sem Contraprestação

Reconhecimento do ativo

A CPL reconhece um ativo proveniente de uma transação sem contraprestação quando obtiver o controlo de recursos que satisfaçam a definição de um ativo e satisfaça os critérios de reconhecimento. Em vez de um ativo, poderá ser reconhecida uma diminuição do passivo (quando, por exemplo, o credor perdoa um passivo). Um influxo de recursos provenientes de uma transação sem contraprestação reconhecido como um ativo é reconhecido como rendimento, exceto até ao ponto em que for também reconhecido um passivo relativo ao mesmo influxo. Quando a obrigação que deu origem ao reconhecimento do passivo for satisfeita, deve ser reduzida a quantia do passivo reconhecido e reconhecer uma quantia de rendimento igual a essa redução.

Mensuração inicial do ativo

Um ativo adquirido através de uma transação sem contraprestação deve ser inicialmente mensurado pelo seu justo valor à data de aquisição

Transferências e subsídios

As transferências/subsídios relacionados com ativos fixos tangíveis e intangíveis são inicialmente reconhecidos no Património Líquido, sendo posteriormente reconhecidos na demonstração dos resultados (rubrica “Imputação de subsídios e transferências para investimentos”) numa base sistemática e racional durante os períodos contabilísticos necessários para balanceá-los com os gastos relacionados, ou seja, na proporção dos respetivos gastos de depreciação e de amortização durante a vida útil dos ativos. No caso de o subsídio estar relacionado com ativos

não depreciables, são mantidos no Património Líquido, exceto se a respetiva quantia for necessária para compensar qualquer perda por imparidade.

g) Regime do Acréscimo

A CPL, I.P. regista os seus rendimentos e gastos de acordo com a base de acréscimo, onde os rendimentos e gastos são reconhecidos à medida que são gerados, independentemente do respetivo recebimento ou pagamento.

Nota 2.2 — Outras políticas contabilísticas relevantes.

Não se verificam a existência de outras políticas relevantes.

Nota 2.3 — Julgamentos (excetuando os que envolvem estimativas) que o órgão de gestão fez no processo de aplicação das políticas contabilísticas e que tiveram maior impacto nas quantias reconhecidas nas demonstrações financeiras.

Não ocorreram julgamentos adicionais no processo de aplicação das políticas contabilísticas.

Nota 2.4 — Principais pressupostos relativos ao futuro (envolvendo risco significativo de provocar ajustamento material nas quantias escrituradas de ativos e passivos durante o ano financeiro seguinte).

As estimativas e os pressupostos subjacentes foram determinados por referência à data de relato com base no melhor conhecimento existente à data de aprovação das demonstrações financeiras dos eventos e transações em curso, assim como na experiência de eventos passados e/ou correntes. Contudo, poderão ocorrer situações em períodos subsequentes que, não sendo previsíveis à data de aprovação das demonstrações financeiras, não foram consideradas nessas estimativas. As alterações às estimativas que ocorram posteriormente à data das demonstrações financeiras serão corrigidas de forma prospetiva. Por este motivo e dado o grau de incerteza associado, os resultados reais das transações em questão poderão diferir das correspondentes estimativas.

Nota 2.5 — Quando a aplicação inicial de uma NCP tiver efeitos no período corrente ou em qualquer período anterior, ou pudesse ter tais efeitos, mas é impraticável determinar a quantia do ajustamento, ou puder ter efeitos em períodos futuros, uma entidade deve divulgar:

Não se identificaram situações, cuja aplicação inicial de uma NCP tivesse efeitos no período anterior, corrente ou futuro.

Nota 2.6 — Principais fontes de incerteza das estimativas (envolvendo risco significativo de provocar ajustamento material nas quantias escrituradas de ativos e passivos durante o ano financeiro seguinte).

Foi identificado como principal fonte de incerteza na estimativa da imparidade das dívidas de um arrendatário, cuja a estimativa foi efetuada com base no critério fiscal aplicável à antiguidade da dívida existente, conquanto e após a data de relato, foi proferida sentença de declaração de insolvência pelo Tribunal Judicial da Comarca de Lisboa Oeste.

Desta forma, esta estimativa poderá ser insuficiente face à incerteza existente na cobrança da respetiva dívida.

Nota 2.7 — Alterações em estimativas contabilísticas com efeito no período corrente ou que se espera que tenham efeito em períodos futuros:

Não se identificam alterações às estimativas contabilísticas.

Nota 2.8 — Erros materiais de períodos anteriores.

Não foram identificados erros materiais em períodos anteriores.

Nota 3 — Ativos intangíveis

Nota 3.1

(a) As vidas úteis ou as taxas de amortização usadas;

É aplicado o Classificador Complementar 2 do Plano de Contas Multidimensional, publicado no Anexo ao Decreto-lei n.º 192/2015, de 11 de setembro. Existem Fichas de Cadastro atualizadas à data de relato, onde consta, para cada elemento aplicável do ativo intangível, entre outra informação, a respetiva vida útil ou taxa de amortização, bem como a respetiva quantia escriturada líquida.

(b) Os métodos de amortização usados para ativos intangíveis;

O método de amortização usado para os ativos intangíveis é o método da linha reta.

Quadro 3.1 – Ativos intangíveis – variação das amortizações e perdas por imparidades

Entidade: Casa Pia de Lisboa, I.P. (501390642).
Execução: 01.01.2023 a 31.12.2023

Unidade Monetária: EUR

RUBRICAS (1)	Início do período				Final do período			
	Quantia bruta (2)	Amortizações acumuladas (3)	Perdas por imparidade acumuladas (4)	Quantia escriturada (5) = (2) - (3) - (4)	Quantia bruta (6)	Amortizações acumuladas (7)	Perdas por imparidade acumuladas (8)	Quantia escriturada (9) = (6) - (7) - (8)
Ativos intangíveis de domínio público, património histórico, artístico e cultural	0,00	0,00	0,00	0,00	0,00	0,00	0,00	0,00
Goodwill	0,00	0,00	0,00	0,00	0,00	0,00	0,00	0,00
Projetos de desenvolvimento	0,00	0,00	0,00	0,00	0,00	0,00	0,00	0,00
Programas de computador e sistemas de informação	3.183.844,06	2.780.875,36-	0,00	402.968,70	3.234.390,40	2.896.471,12-	0,00	337.919,28
Propriedade industrial e intelectual	0,00	0,00	0,00	0,00	0,00	0,00	0,00	0,00
Outros	0,00	0,00	0,00	0,00	0,00	0,00	0,00	0,00
Ativos intangíveis em curso	0,00	0,00	0,00	0,00	0,00	0,00	0,00	0,00
Total	3.183.844,06	2.780.875,36-	0,00	402.968,70	3.234.390,40	2.896.471,12-	0,00	337.919,28

Nota 3.2

Quadro 3.2 – Ativos intangíveis – Quantia escriturada e variações do período

Entidade: Casa Pia de Lisboa, I.P. (501390642).
Execução: 01.01.2023 a 31.12.2023

Unidade Monetária: EUR

ATIVOS INTANGÍVEIS	Quantia escriturada inicial	Variações							Quantia escriturada final	
		Adições	Transferências internas à entidade	Revalorizações	Reversões de perdas por imparidade	Perdas por imparidade	Amortizações do período	Diferenças cambiais		Diminuições
Ativos intangíveis de domínio público, património histórico, artístico e cultural	0,00	0,00	0,00	0,00	0,00	0,00	0,00	0,00	0,00	0,00
Goodwill	0,00	0,00	0,00	0,00	0,00	0,00	0,00	0,00	0,00	0,00
Projetos de desenvolvimento	0,00	0,00	0,00	0,00	0,00	0,00	0,00	0,00	0,00	0,00
Programas de computador e sistemas de informação	402.968,70	302.570,53	0,00	0,00	0,00	0,00	115.595,76-	0,00	252.024,19-	337.919,28
Propriedade industrial e intelectual	0,00	0,00	0,00	0,00	0,00	0,00	0,00	0,00	0,00	0,00
Outros	0,00	0,00	0,00	0,00	0,00	0,00	0,00	0,00	0,00	0,00
Ativos intangíveis em curso	0,00	0,00	0,00	0,00	0,00	0,00	0,00	0,00	0,00	0,00
Total	402.968,70	302.570,53	0,00	0,00	0,00	0,00	115.595,76-	0,00	252.024,19-	337.919,28

Quadro 3.2A– Ativos intangíveis – adições

Entidade: Casa Pia de Lisboa, I.P. (501390642).
Execução: 01.01.2023 a 31.12.2023

Unidade Monetária: EUR

ATIVOS INTANGÍVEIS	Adições									Total
	Internas	Compra	Cessão	Transferência ou troca	Doação, herança, legado ou perdido a favor do Estado	Dação em pagamento	Locação financeira	Fusão, cisão, reestruturação	Outras	
Ativos intangíveis de domínio público, património histórico, artístico e cultural	0,00	0,00	0,00	0,00	0,00	0,00	0,00	0,00	0,00	0,00
Goodwill	0,00	0,00	0,00	0,00	0,00	0,00	0,00	0,00	0,00	0,00
Projetos de desenvolvimento	0,00	0,00	0,00	0,00	0,00	0,00	0,00	0,00	0,00	0,00
Programas de computador e sistemas de informação	0,00	302.570,53	0,00	0,00	0,00	0,00	0,00	0,00	0,00	302.570,53
Propriedade industrial e intelectual	0,00	0,00	0,00	0,00	0,00	0,00	0,00	0,00	0,00	0,00
Outros	0,00	0,00	0,00	0,00	0,00	0,00	0,00	0,00	0,00	0,00
Ativos intangíveis em curso	0,00	0,00	0,00	0,00	0,00	0,00	0,00	0,00	0,00	0,00
Total	0,00	302.570,53	0,00	0,00	0,00	0,00	0,00	0,00	0,00	302.570,53

Quadro 3.2B– Ativos intangíveis – Diminuições

Entidade: Casa Pia de Lisboa, I.P. (501390642).
Execução: 01.01.2023 a 31.12.2023

Unidade Monetária: EUR

ATIVOS INTANGÍVEIS	Diminuições				Total
	Alienação a título oneroso	Transferência ou troca	Fusão, cisão, reestruturação	Outras	
Ativos intangíveis de domínio público, património histórico, artístico e cultural	0,00	0,00	0,00	0,00	0,00
Goodwill	0,00	0,00	0,00	0,00	0,00
Projetos de desenvolvimento	0,00	0,00	0,00	0,00	0,00
Programas de computador e sistemas de informação	0,00	0,00	0,00	252.024,19-	252.024,19-
Propriedade industrial e intelectual	0,00	0,00	0,00	0,00	0,00
Outros	0,00	0,00	0,00	0,00	0,00
Ativos intangíveis em curso	0,00	0,00	0,00	0,00	0,00
Total	0,00	0,00	0,00	252.024,19-	252.024,19-

Nota 3.3 — Se os ativos intangíveis forem contabilizados por quantias revalorizadas.

Não ocorreram revalorizações dos ativos intangíveis.

Nota 3.4 — Uma entidade que tenha dispêndios de pesquisa e desenvolvimento deve divulgar a quantia agregada dos dispêndios de pesquisa e desenvolvimento reconhecidos como um gasto durante o período.

Não ocorreram dispêndios de pesquisa e desenvolvimento.

Nota 3.5

Considerando a extensão dos ativos intangíveis totalmente amortizados que ainda estão em uso na Casa Pia de Lisboa, opta-se por disponibilizar todos os dados relativos a este ponto, em formato digital consultável.

Nota 4 — Acordos de concessão de serviços: concedente

Não se verificaram movimentos de concessão de serviços.

Nota 5 — Ativos fixos tangíveis

Nota 5.1

(a) As bases de mensuração usadas para determinar a quantia escriturada bruta;

O critério de mensuração utilizado é o método do custo.

Os custos de aquisição ou produção, incluem o custo de compra quaisquer custos diretamente atribuíveis às atividades necessárias para colocar os ativos na localização e condição necessárias para operarem da forma pretendida e, quando aplicável, a estimativa inicial dos custos de desmantelamento e remoção dos ativos e de restauração dos respetivos locais de localização que a empresa espera incorrer.

(b) Os métodos de depreciação usados;

As depreciações dos Ativos Fixos Tangíveis são calculadas, após a data em que os bens se encontrem disponíveis para utilização, pelo método da linha reta.

(c) As vidas úteis ou as taxas de depreciação usadas;

As fichas de cadastro encontram-se atualizadas à data de relato, onde consta, para cada elemento aplicável do ativo fixo tangível, entre outra informação, a respetiva vida útil ou taxa de depreciação, bem como a respetiva quantia escriturada líquida. A soma da quantia escriturada líquida à data de relato, em cada uma das fichas corresponde ao total da coluna “Quantia Escriturada”.

As vidas úteis dos imóveis utilizadas não foram, ainda, conformadas com o estabelecido no CC2 e correspondem ao período de vida útil estimado, expresso em relatório de entidade externa especializada, segundo critérios técnicos que se adequavam à antiguidade e natureza dos ativos em questão.

Quadro 5.1 – Ativos fixos tangíveis – variação das depreciações e perdas por imparidades acumuladas

Entidade: Casa Pia de Lisboa, I.P. (501390642).
Execução: 01.01.2023 a 31.12.2023

Unidade Monetária: EUR

RUBRICAS (1)	Início do período				Final do período			
	Quantia bruta (2)	Depreciações acumuladas (3)	Perdas por imparidade acumuladas (4)	Quantia escriturada (5) = (2) - (3) - (4)	Quantia bruta (6)	Depreciações acumuladas (7)	Perdas por imparidade acumuladas (8)	Quantia escriturada (9) = (6) - (7) - (8)
Bens de domínio público, património histórico, artístico e cultural								
Terrenos e recursos naturais	0,00	0,00	0,00	0,00	0,00	0,00	0,00	0,00
Edifícios e outras construções	0,00	0,00	0,00	0,00	0,00	0,00	0,00	0,00
Infraestruturas	0,00	0,00	0,00	0,00	0,00	0,00	0,00	0,00
Património histórico, artístico e cultural	2.363.380,57	2.363.371,12-	0,00	9,45	2.374.830,57	2.363.371,12-	0,00	11.459,45
Outros	0,00	0,00	0,00	0,00	0,00	0,00	0,00	0,00
Bens de domínio público em curso	0,00	0,00	0,00	0,00	0,00	0,00	0,00	0,00
	2.363.380,57	2.363.371,12-	0,00	9,45	2.374.830,57	2.363.371,12-	0,00	11.459,45
Ativos fixos em concessão								
Terrenos e recursos naturais	0,00	0,00	0,00	0,00	0,00	0,00	0,00	0,00
Edifícios e outras construções	0,00	0,00	0,00	0,00	0,00	0,00	0,00	0,00
Infraestruturas	0,00	0,00	0,00	0,00	0,00	0,00	0,00	0,00
Património histórico, artístico e cultural	0,00	0,00	0,00	0,00	0,00	0,00	0,00	0,00
Ativos fixos em concessão em curso	0,00	0,00	0,00	0,00	0,00	0,00	0,00	0,00
	0,00	0,00	0,00	0,00	0,00	0,00	0,00	0,00
Outros ativos fixos tangíveis								
Terrenos e recursos naturais	23.735.600,40	0,00	0,00	23.735.600,40	24.116.300,40	0,00	0,00	24.116.300,40
Edifícios e outras construções	59.085.951,74	16.703.849,18-	0,00	42.382.102,56	59.998.225,90	18.127.751,88-	0,00	41.870.474,02
Equipamento básico	14.760.628,76	12.722.938,30-	0,00	2.037.690,46	15.163.704,25	13.151.201,82-	0,00	2.012.502,43
Equipamento de transporte	731.809,80	639.675,03-	0,00	92.134,77	974.415,00	673.305,57-	0,00	301.109,43
Equipamento administrativo	413.275,25	358.574,94-	0,00	54.700,31	404.262,58	358.013,20-	0,00	46.249,38
Equipamentos biológicos	5.795,62	5.493,07-	0,00	302,55	6.264,14	5.608,61-	0,00	655,53
Outros	3.460.894,49	3.202.332,19-	0,00	258.562,30	3.502.764,21	3.269.015,36-	0,00	233.748,85
Ativos fixos tangíveis em curso	0,00	0,00	0,00	0,00	0,00	0,00	0,00	0,00
	102.193.956,06	33.632.862,71-	0,00	68.561.093,35	104.165.936,48	35.584.896,44-	0,00	68.581.040,04
Total	104.557.336,63	35.996.233,83-	0,00	68.561.102,80	106.540.767,05	37.948.267,56-	0,00	68.592.499,49

Nota 5.2

Quadro 5.2 – Ativos fixos tangíveis – quantia escriturada e variações do período

Entidade: Casa Pia de Lisboa, I.P. (501390642).
Execução: 01.01.2023 a 31.12.2023

Unidade Monetária: EUR

ATIVOS FIXOS TANGÍVEIS	Quantia escriturada inicial	Variações no período								Quantia escriturada final
		Adições	Transferências internas à entidade	Revalorizações	Reversões de perdas por imparidade	Perdas por imparidade	Depreciações do período	Diferenças cambiais	Diminuições	
Bens de domínio público, património histórico, artístico e cultural										
Terrenos e recursos naturais	0,00	0,00	0,00	0,00	0,00	0,00	0,00	0,00	0,00	0,00
Edifícios e outras construções	0,00	0,00	0,00	0,00	0,00	0,00	0,00	0,00	0,00	0,00
Infraestruturas	0,00	0,00	0,00	0,00	0,00	0,00	0,00	0,00	0,00	0,00
Património histórico, artístico e cultural	9,45	11.450,00	0,00	0,00	0,00	0,00	0,00	0,00	0,00	11.459,45
Outros	0,00	0,00	0,00	0,00	0,00	0,00	0,00	0,00	0,00	0,00
Bens de domínio público em curso	0,00	0,00	0,00	0,00	0,00	0,00	0,00	0,00	0,00	0,00
	9,45	11.450,00	0,00	0,00	0,00	0,00	0,00	0,00	0,00	11.459,45
Ativos fixos em concessão										
Terrenos e recursos naturais	0,00	0,00	0,00	0,00	0,00	0,00	0,00	0,00	0,00	0,00
Edifícios e outras construções	0,00	0,00	0,00	0,00	0,00	0,00	0,00	0,00	0,00	0,00
Infraestruturas	0,00	0,00	0,00	0,00	0,00	0,00	0,00	0,00	0,00	0,00
Património histórico, artístico e cultural	0,00	0,00	0,00	0,00	0,00	0,00	0,00	0,00	0,00	0,00
Ativos fixos em concessão em curso	0,00	0,00	0,00	0,00	0,00	0,00	0,00	0,00	0,00	0,00
	0,00	0,00	0,00	0,00	0,00	0,00	0,00	0,00	0,00	0,00
Outros ativos fixos tangíveis										
Terrenos e recursos naturais	23.735.600,40	0,00	380.700,00	0,00	0,00	0,00	0,00	0,00	0,00	24.116.300,40
Edifícios e outras construções	42.382.102,56	0,00	912.274,16	0,00	0,00	0,00	1.423.902,70-	0,00	0,00	41.870.474,02
Equipamento básico	2.037.690,46	645.164,70	0,00	0,00	0,00	0,00	428.263,52-	0,00	242.089,21-	2.012.502,43
Equipamento de transporte	92.134,77	242.605,20	0,00	0,00	0,00	0,00	33.630,54-	0,00	0,00	301.109,43
Equipamento administrativo	54.700,31	1.218,70	0,00	0,00	0,00	0,00	561,74	0,00	10.231,37-	46.249,38
Equipamentos biológicos	302,55	468,52	0,00	0,00	0,00	0,00	115,54-	0,00	0,00	655,53
Outros	258.562,30	43.692,41	0,00	0,00	0,00	0,00	66.683,17-	0,00	1.822,69-	233.748,85
Ativos fixos tangíveis em curso	0,00	651.003,73	651.003,73-	0,00	0,00	0,00	0,00	0,00	0,00	0,00
	68.561.093,35	1.584.153,26	641.970,43	0,00	0,00	0,00	1.952.033,73-	0,00	254.143,27-	68.581.040,04
Total	68.561.102,80	1.595.603,26	641.970,43	0,00	0,00	0,00	1.952.033,73-	0,00	254.143,27-	68.592.499,49

(a) A existência e quantias de restrições de titularidade e os ativos fixos tangíveis dados como garantia de passivos;

Inexistência de quantias e garantias nestas condições.

(b) A quantia de dispêndios reconhecida na quantia escriturada de um ativo fixo tangível no decurso da sua construção;

Inexistência de dispêndios nestas condições.

(c) A quantia de compromissos contratuais para a aquisição de ativos fixos tangíveis;

A quantia de compromissos contratuais para a aquisição de ativos fixos tangíveis ascende a 514.999,97€.

(d) Se não for divulgada separadamente na demonstração dos resultados, a quantia da compensação por terceiros relativa a bens do ativo fixo tangível em imparidade, perdidos ou cedidos, que está incluída nos resultados.

Inexistência de quantias de compensação que não estejam divulgadas separadamente.

Quadro 5.2A – Ativos fixos tangíveis - Adições

Entidade: Casa Pia de Lisboa, I.P. (501390642).
Execução: 01.01.2023 a 31.12.2023

Unidade Monetária: EUR

ATIVOS FIXOS TANGÍVEIS	Adições										Total
	Internas	Compra	Cessão	Transferência ou troca	Expropriação	Doação, herança, legado ou perdido a favor do Estado	Dação em pagamento	Locação financeira	Fusão, cisão, reestruturação	Outras	
Bens de domínio público, património histórico, artístico e cultural											
Terrenos e recursos naturais	0,00	0,00	0,00	0,00	0,00	0,00	0,00	0,00	0,00	0,00	0,00
Edifícios e outras construções	0,00	0,00	0,00	0,00	0,00	0,00	0,00	0,00	0,00	0,00	0,00
Infraestruturas	0,00	0,00	0,00	0,00	0,00	0,00	0,00	0,00	0,00	0,00	0,00
Património histórico, artístico e cultural	0,00	0,00	0,00	0,00	0,00	11.450,00	0,00	0,00	0,00	0,00	11.450,00
Outros	0,00	0,00	0,00	0,00	0,00	0,00	0,00	0,00	0,00	0,00	0,00
Bens de domínio público em curso	0,00	0,00	0,00	0,00	0,00	0,00	0,00	0,00	0,00	0,00	0,00
	0,00	0,00	0,00	0,00	0,00	11.450,00	0,00	0,00	0,00	0,00	11.450,00
Ativos fixos em concessão											
Terrenos e recursos naturais	0,00	0,00	0,00	0,00	0,00	0,00	0,00	0,00	0,00	0,00	0,00
Edifícios e outras construções	0,00	0,00	0,00	0,00	0,00	0,00	0,00	0,00	0,00	0,00	0,00
Infraestruturas	0,00	0,00	0,00	0,00	0,00	0,00	0,00	0,00	0,00	0,00	0,00
Património histórico, artístico e cultural	0,00	0,00	0,00	0,00	0,00	0,00	0,00	0,00	0,00	0,00	0,00
Ativos fixos em concessão em curso	0,00	0,00	0,00	0,00	0,00	0,00	0,00	0,00	0,00	0,00	0,00
	0,00	0,00	0,00	0,00	0,00	0,00	0,00	0,00	0,00	0,00	0,00
Outros ativos fixos tangíveis											
Terrenos e recursos naturais	0,00	0,00	0,00	0,00	0,00	0,00	0,00	0,00	0,00	0,00	0,00
Edifícios e outras construções	0,00	0,00	0,00	0,00	0,00	0,00	0,00	0,00	0,00	0,00	0,00
Equipamento básico	0,00	644.967,88	0,00	0,00	0,00	196,82	0,00	0,00	0,00	0,00	645.164,70
Equipamento de transporte	0,00	242.605,20	0,00	0,00	0,00	0,00	0,00	0,00	0,00	0,00	242.605,20
Equipamento administrativo	0,00	1.217,70	0,00	0,00	0,00	1,00	0,00	0,00	0,00	0,00	1.218,70
Equipamentos biológicos	0,00	468,52	0,00	0,00	0,00	0,00	0,00	0,00	0,00	0,00	468,52
Outros	0,00	43.306,84	0,00	0,00	0,00	385,57	0,00	0,00	0,00	0,00	43.692,41
Ativos fixos tangíveis em curso	0,00	651.003,73	0,00	0,00	0,00	0,00	0,00	0,00	0,00	0,00	651.003,73
	0,00	1.583.569,87	0,00	0,00	0,00	583,39	0,00	0,00	0,00	0,00	1.584.153,26
Total	0,00	1.583.569,87	0,00	0,00	0,00	12.033,39	0,00	0,00	0,00	0,00	1.595.603,26

Quadro 5.2B – Ativos fixos tangíveis - Diminuições

Entidade: Casa Pia de Lisboa, I.P. (501390642).
Execução: 01.01.2023 a 31.12.2023

Unidade Monetária: EUR

ATIVOS FIXOS TANGÍVEIS	Diminuições					Total
	Alienação a título oneroso	Transferência ou troca	Devolução ou reversão	Fusão, cisão ou troca	Outras	
Bens de domínio público, património histórico, artístico e cultural						
Terrenos e recursos naturais	0,00	0,00	0,00	0,00	0,00	0,00
Edifícios e outras construções	0,00	0,00	0,00	0,00	0,00	0,00
Infraestruturas	0,00	0,00	0,00	0,00	0,00	0,00
Património histórico, artístico e cultural	0,00	0,00	0,00	0,00	0,00	0,00
Outros	0,00	0,00	0,00	0,00	0,00	0,00
Bens de domínio público em curso	0,00	0,00	0,00	0,00	0,00	0,00
	0,00	0,00	0,00	0,00	0,00	0,00
Ativos fixos em concessão						
Terrenos e recursos naturais	0,00	0,00	0,00	0,00	0,00	0,00
Edifícios e outras construções	0,00	0,00	0,00	0,00	0,00	0,00
Infraestruturas	0,00	0,00	0,00	0,00	0,00	0,00
Património histórico, artístico e cultural	0,00	0,00	0,00	0,00	0,00	0,00
Ativos fixos em concessão em curso	0,00	0,00	0,00	0,00	0,00	0,00
	0,00	0,00	0,00	0,00	0,00	0,00
Outros ativos fixos tangíveis						
Terrenos e recursos naturais	0,00	0,00	0,00	0,00	0,00	0,00
Edifícios e outras construções	0,00	0,00	0,00	0,00	0,00	0,00
Equipamento básico	0,00	0,00	0,00	0,00	242.089,21-	242.089,21-
Equipamento de transporte	0,00	0,00	0,00	0,00	0,00	0,00
Equipamento administrativo	0,00	0,00	0,00	0,00	10.231,37-	10.231,37-
Equipamentos biológicos	0,00	0,00	0,00	0,00	0,00	0,00
Outros	0,00	0,00	0,00	0,00	1.822,69-	1.822,69-
Ativos fixos tangíveis em curso	0,00	0,00	0,00	0,00	0,00	0,00
	0,00	0,00	0,00	0,00	254.143,27-	254.143,27-
Total	0,00	0,00	0,00	0,00	254.143,27-	254.143,27-

Nota 5.3 — A entidade deve divulgar a depreciação durante um período, distinguindo a parte reconhecida nos resultados e a parte incluída no custo de outros ativos.

Inexistência de depreciações nestas condições.

Nota 5.4 — De acordo com a NCP 2, uma entidade divulga a natureza e efeito de qualquer alteração numa estimativa contabilística que tenha efeito material no período corrente, ou que se espera venha a ter em períodos subsequentes. Para ativos fixos tangíveis, tal divulgação pode ocorrer de alterações em estimativas com respeito a:

- (a) Valores residuais;
- (b) Custos estimados de desmantelamento, remoção ou restauro de ativos fixos tangíveis;
- (c) Vidas úteis;
- (d) Método de depreciação.

Não ocorreram alterações às estimativas com efeito material.

Nota 5.5 — Se os ativos fixos tangíveis forem apresentados por quantias revalorizadas deve ser divulgado:

- (a) A data de eficácia da revalorização;
- (b) Dispositivo legal de suporte;
- (c) O excedente de revalorização, no início e no final do período de relato, indicando as alterações durante o mesmo e quaisquer restrições na distribuição do seu saldo;
- (d) A soma de todos os aumentos dos excedentes de revalorização; e
- (e) A soma de todas as reduções dos excedentes de revalorização.

Não ocorreram revalorizações.

Nota 5.6

- (a) A quantia escriturada de ativos fixos tangíveis temporariamente sem uso;

Foram identificados ativos fixos tangíveis temporariamente sem uso, num total de 2.110.442,86€. Tal facto decorre de um decréscimo do número de crianças e jovens acolhidas nos últimos anos, acrescido pelas dificuldades na capacidade de investimento para reabilitação e adequação dos imóveis às respostas de acolhimento.

(b) A quantia escriturada bruta de qualquer ativo fixo tangível totalmente depreciado que ainda esteja em uso;

Verificou-se a existência de ativos fixos tangíveis totalmente depreciados, mas que ainda se encontram em uso, num total de 18.851.057,39€ de quantia bruta escriturada.

(c) A quantia escriturada de ativos fixos tangíveis retirados de uso ativo e detidos para alienação.

Inexistência de ativos fixos tangíveis retirados de uso e detidos para alienação.

Nota 6 — Locações

Nota 6.1 — Locações financeiras - Locatário

Não ocorreram locações financeiras como locatário.

Nota 6.2 — Locações operacionais – Locatário

Quadro 6.2 - Locações operacionais – Locatário

Entidade: Casa Pia de Lisboa, I.P. (501390642)
Execução: 01.01.2023 a 31.12.2023

Quadro 6.2- Locações operacionais - Locatário

Bens Locados	Valor do contrato	Pagamentos efetuados acumulados				Futuros pagamentos mínimos				Valor presente dos futuros pagamentos mínimos
		Período		Acumulado		Até 1 ano	Entre 1 e 5 nos	Superior a 5 anos	Total	
		Pagamentos mínimos	Rendas contingentes	Pagamentos mínimos	Rendas contingentes					
Equipamento de transporte	6.627,24	6.074,97		6.074,97		0,00	0,00	0,00	0,00	0,00
Equipamento de transporte	61.979,75	61.303,33		61.303,33		590,40	0,00	0,00	590,40	590,40
Edifícios	14.108,04	14.108,04		14.108,04		0,00	0,00	0,00	0,00	0,00
Outros	25.745,02	23.661,68		23.661,68		0,00	0,00	0,00	0,00	0,00

Nota 6.3 — Locações financeiras – Locador

Não ocorreram locações financeiras como locador.

Nota 6.4 — Locações operacionais – Locador

Não ocorreram locações operacionais como locador.

Nota 7 — Custos de empréstimos obtidos

Nota 7.1

Quadro 7.1 – Empréstimos obtidos – Empréstimos bancários

Não ocorreram empréstimos bancários.

Nota 8 — Propriedades de investimento

Nota 8.1 — As divulgações seguintes aplicam-se em complemento das previstas na nota 6 — Locações. De acordo com a NCP 6 o titular de uma propriedade de investimento faz as divulgações dos locadores sobre locações que tenha celebrado. Uma entidade que detenha uma propriedade de investimento segundo uma locação financeira ou uma locação operacional faz as divulgações dos locatários para locações financeiras e faz divulgações dos locadores para quaisquer locações operacionais que tenham celebrado.

Não ocorreram locações financeiras ou operacionais de Propriedades de Investimento.

Nota 8.2

(a) Se aplica o modelo do justo valor ou o modelo do custo;

A entidade aplica o modelo do custo.

(f) As quantias incluídas na demonstração dos resultados quanto a:

(i) Propriedade de investimento que não geraram rendimento de rendas durante o período;

Foram identificadas as seguintes propriedades de investimento que no período de relato não geraram rendimento de rendas.

Nº imobilizado	Descrição
422100000000	RUA DE OLIVENÇA Nº 50
422100000001	AVENIDA ILHA DA MADEIRA Nº24
422100000003	AV. ENG. A. AZEVEDO COUTINHO Nº 13
422100000005	RUA DE XABREGAS Nº 61
422100000006	RUA DA PALMA Nº 251 A 263

(ii) A existência e quantia de restrições sobre o grau de realização das propriedades de investimento ou sobre a remessa de rendimento e de recebimentos de alienações;

Não ocorreram a constituição de quantias de restrições nas condições indicadas.

(iii) Obrigações contratuais para comprar, construir ou desenvolver propriedades de investimento ou para fazer reparações, manutenção ou melhorias.

Não existem obrigações contratuais para os efeitos identificados.

Nota 8.6

(a) Os métodos de depreciação usados;

As depreciações das Propriedades de Investimento são calculadas, após a data em que os bens se encontrem disponíveis para utilização, pelo método da linha reta.

(b) As vidas úteis ou as taxas de depreciação usadas;

As fichas de cadastro encontram-se atualizadas à data de relato, onde consta, para cada elemento aplicável do ativo fixo tangível, entre outra informação, a respetiva vida útil, bem como a respetiva quantia escriturada líquida. A soma da quantia escriturada líquida à data de relato, em cada uma das fichas corresponde ao total da coluna “Quantia Escriturada”.

As vidas úteis utilizadas não foram, ainda, conformadas com o estabelecido no CC2 e correspondem ao período de vida útil estimado, expresso em relatório de entidade externa especializada, segundo critérios técnicos que se adequavam à antiguidade e natureza dos ativos em questão.

Quadro 8.2 – Propriedades de Investimento – modelo do custo

Entidade: Casa Pia de Lisboa, I.P. (501390642)
Execução: 01.01.2023 a 31.12.2023

Unidade Monetária: EUR

PROPRIEDADES DE INVESTIMENTO	Quantia escriturada inicial	Variações (modelo do custo)							Quantia escriturada final	Gastos do Período	Rendimentos do período	
		Adições	Transferências internas à entidade	Depreciações do período	Perdas por imparidade	Reversões de perdas por imparidade	Diferenças cambiais	Diminuições			Rendas	Outros
Bens de domínio público	0,00	0,00	0,00	0,00	0,00	0,00	0,00	0,00	0,00	0,00	0,00	0,00
Terrenos e recursos naturais	7.587.548,51	0,00	380.700,00-	0,00	0,00	0,00	0,00	0,00	7.206.848,51	0,00	0,00	0,00
Edifícios e outras construções	10.465.389,39	0,00	204.525,83-	65.142,69-	0,00	0,00	0,00	0,00	10.195.720,87	0,00	0,00	0,00
Outras propriedades de investimento	0,00	0,00	0,00	0,00	0,00	0,00	0,00	0,00	0,00	0,00	0,00	0,00
Propriedades de Investimento em curso	0,00	56.744,60	56.744,60-	0,00	0,00	0,00	0,00	0,00	0,00	0,00	0,00	0,00
Total	18.052.937,90	56.744,60	641.970,43-	65.142,69-	0,00	0,00	0,00	0,00	17.402.569,38	0,00	0,00	0,00

Quadro 8.2A – Propriedades de Investimento – modelo do custo – adições

Entidade: Casa Pia de Lisboa, I.P. (501390642)
Execução: 01.01.2023 a 31.12.2023

Unidade Monetária: EUR

PROPRIEDADES DE INVESTIMENTO	Adições (modelo do custo)									
	Internas	Compra	Cessão	Transferência ou troca	Doação, herança, legado ou perdido a favor do Estado	Dação em pagamento	Locação financeira	Fusão, cisão, reestruturação	Outras	Total
Bens de domínio público	0,00	0,00	0,00	0,00	0,00	0,00	0,00	0,00	0,00	0,00
Terrenos e recursos naturais	0,00	0,00	0,00	0,00	0,00	0,00	0,00	0,00	0,00	0,00
Edifícios e outras construções	0,00	0,00	0,00	0,00	0,00	0,00	0,00	0,00	0,00	0,00
Outras propriedades de investimento	0,00	0,00	0,00	0,00	0,00	0,00	0,00	0,00	0,00	0,00
Propriedades de Investimento em curso	0,00	56.744,60	0,00	0,00	0,00	0,00	0,00	0,00	0,00	56.744,60
Total	0,00	56.744,60	0,00	0,00	0,00	0,00	0,00	0,00	0,00	56.744,60

Quadro 8.2B – Propriedades de Investimento – modelo do custo – diminuições

Entidade: Casa Pia de Lisboa, I.P. (501390642)
Execução: 01.01.2023 a 31.12.2023

Unidade Monetária: EUR

PROPRIEDADES DE INVESTIMENTO	Diminuições (modelo do custo)				
	Alienação a título oneroso	Transferência ou troca	Fusão, cisão, reestruturação	Outras	Total
Bens de domínio público	0,00	0,00	0,00	0,00	0,00
Terrenos e recursos naturais	0,00	0,00	0,00	0,00	0,00
Edifícios e outras construções	0,00	0,00	0,00	0,00	0,00
Outras propriedades de investimento	0,00	0,00	0,00	0,00	0,00
Propriedades de Investimento em curso	0,00	0,00	0,00	0,00	0,00
Total	0,00	0,00	0,00	0,00	0,00

Nota 9 — Imparidade de ativos

Divulgações gerais

Nota 9.1 — Uma entidade deve divulgar os critérios por si desenvolvidos para distinguir ativos não geradores de caixa e de ativos geradores de caixa.

Quadro 9.1 – Imparidade de ativos geradores e ativos não geradores de caixa

Entidade: Casa Pia de Lisboa, I.P. (501390642)
Execução: 01.01.2023 a 31.12.2023

Ativo (1)	Natureza (2)	Quantia Bruta (3)	Imparidade Acumulável (3)	Quantia recuperável (3)	Modelo utilizado	
					Justo valor (4)	Valor de uso (5)
Investimentos financeiros	Gerador de caixa	39.506,84	0,00	39.506,84	X	
TOTAL		39.506,84	0,00	39.506,84		

Divulgações específicas – Ativos geradores de caixa

9.5 — Uma entidade deve divulgar o seguinte por cada perda por imparidade material reconhecida ou revertida durante o período para um ativo individual gerador de caixa ou uma unidade geradora de caixa:

(a) Os acontecimentos e circunstâncias que conduziram ao reconhecimento ou reversão da perda por imparidade.

As principais circunstâncias que levaram à reversão das perdas por imparidade resultou do aumento da quantia recuperável, conforme aviso publicitado pela Agência de Gestão da Tesouraria e da Dívida Pública em 01 de julho de 2023.

(b) A quantia da perda por imparidade reconhecida ou revertida.

Vide quadro 9.1 – Imparidade de ativos geradores e ativos não geradores de caixa.

(c) Relativamente a um ativo gerador de caixa:

(i) A natureza do ativo.

Vide quadro 9.1 – Imparidade de ativos geradores e ativos não geradores de caixa.

(ii) Se a entidade relata informação por segmentos de acordo com a NCP 25, o segmento relatado a que o ativo pertence, com base no formato de relato da entidade.

Os ativos em questão servem para financiar a única atividade existente, designadamente Prevenção, Integração e Ação Social.

(d) Relativamente a uma unidade geradora de caixa:

Não se identificaram a existência de unidades geradoras de caixa.

(e) Se a quantia recuperável do ativo é o justo valor menos custos de vender ou o seu valor de uso.

Vide quadro 9.1 – Imparidade de ativos geradores e ativos não geradores de caixa.

(f) Se a quantia recuperável do ativo for o justo valor menos custos de vender, a base usada para determinar esse valor (por exemplo, se o justo valor foi determinado com referência a um mercado ativo).

A base usada para determinar o justo valor do ativo, foi o referenciado no aviso publicitado pela Agência de Gestão da Tesouraria e da Dívida Pública em 01 de julho de 2023.

(g) Se a quantia recuperável for o valor de uso, as taxas de desconto usadas na estimativa corrente e anterior (se houver) do valor de uso.

Para cálculo da quantia recuperável não foi empregue o valor de uso.

9.6 — Uma entidade deve divulgar a seguinte informação para as perdas por imparidade agregadas e as reversões agregadas de perdas por imparidade reconhecidas durante o período para o qual nenhuma informação é divulgada de acordo com a nota anterior:

(a) As principais classes de ativos afetados por perdas por imparidade e as principais classes de ativos afetados por reversões de perdas por imparidade.

Não foram identificados ativos cujas perdas por imparidades e as reversões tenham sido agregadas e não divulgadas na nota anterior.

(b) Os principais acontecimentos e circunstâncias que levaram ao reconhecimento destas perdas por imparidade e reversões de perdas por imparidade.

Não foram identificados ativos cujas perdas por imparidades e as reversões tenham sido agregadas e não divulgadas na nota anterior.

9.7 — Uma entidade deve divulgar os principais pressupostos usados para determinar a quantia recuperável de ativos durante o período.

O principal pressuposto para determinação da quantia recuperável de ativos foi o justo valor abatido dos custos de venda.

Nota 10 — Inventários

Nota 10.1

Quadro 10.1 -Inventários

Entidade: Casa Pia de Lisboa, I.P. (501390642)
Execução: 01.01.2023 a 31.12.2023

Rubrica (1)	Quantia Bruta (2)	Imparidade Acumulada (3)	Quantia Recuperável (4)
Mercadorias	0,00	0,00	0,00
Matérias-primas, subsidiárias e de consumo	329.834,64	0,00	329.834,64
Produtos acabados e intermédios	0,00	0,00	0,00
Subprodutos, desperdícios, resíduos e refugos	0,00	0,00	0,00
Produtos e trabalhos em curso	0,00	0,00	0,00
Total	324.212,25	0,00	324.212,25

(a) As políticas contabilísticas adotadas na mensuração de inventários, incluindo a(s) fórmula(s) de custeio usada(s).

A política contabilística adotada para mensuração dos inventários foi a do custo de compra a qual inclui o preço de compra, direitos de importação e impostos não recuperáveis pela entidade, e custos de transporte, manuseamento e outros custos diretamente atribuíveis à aquisição de produtos acabados, de materiais e de consumíveis. Os descontos comerciais, abatimentos e outros itens semelhantes são deduzidos para determinar o custo de compra.

Quadro 10.2 – Inventários: Movimentos do período

Entidade: Casa Pia de Lisboa, I.P. (501390642)
Execução: 01.01.2023 a 31.12.2023

Rubrica	Quantia Escriturada Inicial (1)	Compras líquidas (2)	Consumos/gastos (3)	Variações inventários produção (4)	Perdas por imparidade (5)	Reversões perdas p/ imparidade (6)	Outras reduções de inventários (7)	Outros aumentos de inventários (8)	Quantia Escriturada Final (9)
Mercadorias	0,00	0,00	0,00	0,00	0,00	0,00	0,00	0,00	0,00
Matérias-primas, subsidiárias e de consumo	324.212,25	635.139,19	630.284,12	0,00	0,00	0,00	133,18	900,50	329.834,64
Produtos acabados e intermédios	0,00	0,00	0,00	0,00	0,00	0,00	0,00	0,00	0,00
Subprodutos, desperdícios, resíduos e refugos	0,00	0,00	0,00	0,00	0,00	0,00	0,00	0,00	0,00
Produtos e trabalhos em curso	0,00	0,00	0,00	0,00	0,00	0,00	0,00	0,00	0,00
Total	284.224,02	681.878,47	641.890,24	0,00	0,00	0,00	0,00	0,00	324.212,25

Nota 11 — Agricultura Divulgações gerais

Não se verificou a existência de dados a divulgar.

Nota 12 — Contratos de construção

Não se verificou a existência de dados a divulgar.

Nota 13 — Rendimento de transações com contraprestação

Nota 13.1

(a) As políticas contabilísticas adotadas para o reconhecimento do rendimento incluindo os métodos adotados para determinar a fase de acabamento das transações que envolvam a prestação de serviços;

Os rendimentos com contraprestação são aqueles em que se recebe ativos ou serviços, ou extingue passivos, e se dá em troca à outra parte um valor aproximadamente igual (principalmente na forma de bens, serviços ou uso de ativos).

Os rendimentos são mensurados pelo justo valor da retribuição recebida ou a receber.

Vendas – O rendimento é reconhecido na demonstração de resultados:

- i. Quando os riscos e benefícios inerentes à posse dos ativos são transferidos para o comprador;
- ii. Quando deixa de existir um envolvimento continuado de gestão com grau geralmente associado com a posse;
- iii. Quando os montantes dos réditos possam ser fiavelmente quantificados;
- iv. Quando seja provável que os benefícios económicos associados com a transação fluam para a entidade;
- v. Quando os custos incorridos ou a incorrer referentes à transação possam ser fiavelmente mensurados.

Prestações de serviços – Considerando a natureza dos serviços prestados, o rendimento é reconhecido na demonstração de resultados no momento da sua prestação ou imediatamente após a conclusão da mesma.

Face à natureza imediata da prestação dos serviços efetuados, o facto dos mesmos se encontrarem concluídos à data do relato e à impossibilidade de se efetuar uma estimativa com

fiabilidade, não são adotados métodos para determinar a fase de acabamento dos serviços prestados.

Juros – O rendimento é reconhecido na demonstração de resultados quando é provável que os benefícios económicos ou potencial de serviço associado à transação fluirão para a entidade e quando a quantia do rendimento puder ser mensurada com fiabilidade.

(b) A quantia de cada categoria significativa de rendimento reconhecida durante o período.

No exercício findo de 31 de dezembro de 2023, a rubrica de venda de bens, prestações de serviços e juros apresentava a seguinte composição:

Quadro 13.1 – Rendimentos com contraprestações

Entidade: Casa Pia de Lisboa, I.P. (501390642)
Execução: 01.01.2023 a 31.12.2023

Tipo de Rendimento	Rendimentos do período
Venda de bens	
Produtos agrícolas e pecuários	- €
Prestação de serviços e concessões	
Serviços de alojamento e de restauração	- €
Alimentação e alojamento	2.442,60 €
Outros rendimentos	
Arrendamento de espaços e aluguer de equipamento	- €
Outros rendimentos suplementares	642,50 €
Ativos fixos tangíveis	- €
Renda Social	52.348,76 €
Renda Livre	42.943,89 €
Outras rendas	812.019,28 €
Juros, dividendos e outros rendimentos similares	
Gestão da Tesouraria do Estado ou das Regiões Autónomas	1.635,88 €
TOTAL	912.032,91 €

(c) A quantia de rendimento proveniente da troca de bens ou serviços incluídos em cada categoria significativa de rendimento.

Não ocorreram rendimentos provenientes da troca de bens ou serviços.

Nota 14 — Rendimento de transações sem contraprestação

Quadro 14.1 – Rendimentos sem contraprestações

Entidade: Casa Pia de Lisboa, I.P. (501390642)
Execução: 01.01.2023 a 31.12.2023

Tipo de Rendimento (1)	Rend. Período rec em - Resultados (2)	Rend. Período rec em - Património	Quantias p/ receber (3) - Início do perí	Quantias p/ receber (3) - Fim do	Adiantament os recebidos
Impostos diretos	- €	- €	- €	- €	- €
Impostos indiretos	- €	- €	- €	- €	- €
Contribuições para sistemas de proteção social e s	- €	- €	- €	- €	- €
Taxas	- €	- €	- €	- €	- €
Multas e outras penalidades	1.799,70 €	- €	- €	- €	- €
Transferências sem condição	40.967.679,59 €	- €	- €	- €	- €
Transferências com condição	- €	- €	- €	- €	- €
Subsídios sem condição	280.887,90 €	- €	- €	- €	- €
Subsídios com condição	- €	- €	- €	- €	- €
Legados, ofertas e doações	- €	49.885,08 €	- €	- €	- €
Outros	225.442,01 €	- €	- €	- €	- €
TOTAL	41.475.809,20 €	49.885,08 €	- €	- €	- €

Nota 14.2

(a) As políticas contabilísticas adotadas para o reconhecimento de rendimentos provenientes de transações sem contraprestação.

Nos termos da NCP 14, os rendimentos sem contraprestação são aqueles em que a entidade reconhece um ativo quando obtiver o controlo de recursos que satisfaçam a definição de um ativo e satisfaça os critérios de reconhecimento.

Nota 15 — Provisões, passivos contingentes e ativos contingentes

Não se revelou necessário a constituição de provisões. Não obstante verificou-se a existência de passivos contingentes decorrentes dos seguintes processos judiciais.

Processo	Valor	Data Entrada	Tribunal	Unidade Orgânica
256/11.3BELSB	8 750,42	25/01/2011	Tribunal Central Administrativo Sul	Secção de Contencioso Administrativo
1579/17.3BESNT	27 824,30	05/12/2017	Tribunal Administrativo de Círculo de Lisboa	Unidade Orgânica 2

Nota 16 — Efeitos de alterações em taxas de câmbio

A entidade não detinha ativos ou passivos em moeda estrangeira.

Nota 17 — Acontecimentos após a data de relato

Nota 17.1 — Uma entidade deve divulgar a data em que as demonstrações financeiras foram autorizadas para emissão e quem deu essa autorização. Se um outro órgão deliberativo tiver o poder de alterar as demonstrações financeiras após emissão, a entidade deve divulgar esse facto.

As demonstrações financeiras da CPL, I.P. foram autorizadas para emissão pelo Conselho Diretivo da Casa Pia de Lisboa, I.P., por deliberação de 27/05/2023.

Nota 17.2 — Se uma entidade receber informações após a data de relato, mas antes das demonstrações financeiras serem autorizadas para emissão, acerca de condições que existiam à data de relato, a entidade deve atualizar as divulgações que se relacionam com essas condições, à luz das novas informações.

Foi rececionado após a data de relato a informação da insolvência de um arrendatário da Casa Pia de Lisboa, I.P., conforme divulgado na nota 2.6.

Nota 17.3 — Se os acontecimentos após a data de relato, que não dão lugar a ajustamentos, forem materialmente relevantes a sua não divulgação pode influenciar as decisões económicas dos utilizadores tomadas com base nas demonstrações financeiras. Em conformidade, uma entidade deve divulgar para cada categoria material de acontecimentos após a data de relato que não dão lugar a ajustamentos, os seguintes aspetos:

(a) A natureza do acontecimento.

Vide nota 17.2.

(b) Uma estimativa do seu efeito financeiro, ou uma declaração que essa estimativa não pode ser feita.

Estima-se que a imparidade que ficou por reconhecer, decorrente da ocorrência referenciada na nota 17.2, totaliza 27.436,50€.

Nota 18 — Instrumentos financeiros

Nota 18.1 — Em relação às políticas contabilísticas as bases de mensuração utilizadas para os instrumentos financeiros e outras políticas contabilísticas utilizadas para a contabilização de instrumentos financeiros relevantes para a compreensão das demonstrações financeiras.

A base de mensuração foi a do justo valor.

Quadro 18.1 – Ativos Financeiros

Entidade: Casa Pia de Lisboa, I.P. (501390642)
Execução: 01.01.2023 a 31.12.2023

Rubricas	Quantia escriturada inicial	Aumentos				Diminuições				Quantia escriturada final
		Compras	Ganhos de justo valor	Reversões de perdas por imparidade	Outras	Alienações	Perdas de justo valor	Perdas por imparidade	Outras	
Ativos financeiros mensurados ao justo valor através de resultados										0,00 €
Ativos financeiros detidos para negociação										0,00 €
Participações financeiras - justo valor										0,00 €
Outros ativos financeiros	39.506,84 €	27.017.726,86 €								27.057.233,70 €
Ativos financeiros mensurados ao custo amortizado										0,00 €
Participações financeiras - custo										0,00 €
Outros ativos financeiros										0,00 €
TOTAL	39.506,84 €	27.017.726,86 €	0,00 €	0,00 €	0,00 €	0,00 €	0,00 €	0,00 €	0,00 €	27.057.233,70 €

Nota 18.2

Vide quadro 18.1.

Nota 18.3 — Bases de determinação do justo valor (e.g. cotação de mercado, quando ele existe, ou a técnica de avaliação) para todos os ativos financeiros e passivos financeiros mensurados ao justo valor.

O justo valor foi determinado pelo valor real dos ativos financeiros, vigente no período de relato.

Nota 18.4 — Situações em que a mensuração fiável do justo valor deixou de estar disponível para um instrumento de capital próprio mensurado ao justo valor através de resultados.

Não se identificaram situações em que a mensuração fiável do justo valor deixasse de ocorrer.

Nota 18.5 — Relativamente ao desreconhecimento de ativos financeiros transferidos para uma outra entidade em transações que não se qualificam para tal divulgar, para cada classe de tais ativos financeiros:

Não ocorreram desreconhecimento de ativos financeiros.

Nota 18.6 — Ativos dados em garantia, como colateral de passivos ou passivos contingentes.

Não ocorreram garantias dadas por ativos financeiros.

Nota 18.7 — Situações de incumprimento para empréstimos obtidos reconhecidos à data do balanço

Não ocorreram situações de incumprimento para empréstimos obtidos.

Nota 18.8 — Incumprimento, durante o período, dos termos de contratos de empréstimo além dos referidos no parágrafo anterior (divulgar a informação exigida no parágrafo anterior, se tais incumprimentos permitem ao credor exigir pagamento acelerado, a menos que os incumprimentos tenham sido sanados, ou os termos do compromisso renegociados, até à data do balanço).

Não ocorreram situações de incumprimento para empréstimos obtidos, por sanar à data do balanço.

Nota 18.9 — Quantia das dívidas da entidade cuja duração residual seja superior a cinco anos, assim como a quantia de todas as dívidas da entidade cobertas por garantias reais prestadas, com indicação da natureza e da forma dessas garantias.

Não existem dívidas da entidade nestas condições.

Nota 18.10 — Relativamente aos rendimentos e gastos divulgar:

(a) Os ganhos líquidos e perdas líquidas reconhecidas de: ativos financeiros mensurados ao justo valor através de resultados; passivos financeiros ao justo valor através de resultados; ativos financeiros mensurados ao custo amortizado menos imparidade; e passivos financeiros mensurados ao custo amortizado.

Vide Quadro 18.1 – Ativos Financeiros.

(b) Total de rendimento de juros e total de gasto de juros (calculado utilizando o método da taxa de juro efetiva) para ativos e passivos financeiros não mensurados ao justo valor através de resultados.

O total de rendimentos de juros obtidos dos ativos financeiros em questão foram de 1.635,88€.

(c) Quantia de perda por imparidade reconhecida para cada uma das classes de ativos financeiros.

Vide Quadro 18.1 – Ativos Financeiros.

Contabilidade de cobertura

Nota 18.11 — Em separado e por cada uma das quatro categorias de cobertura:

Não ocorreu cobertura para os ativos em questão.

Nota 18.12 — Para cobertura de risco de taxa de juro fixa ou risco de preço de ativos detidos ou abrangidos por um compromisso firme:

Não ocorreu cobertura de risco de taxa ou preço, para os ativos em questão.

Nota 18.13 — Para cobertura do risco de taxa de juro variável, risco de taxa de câmbio, risco de preço de ativos abrangidos por uma elevada probabilidade de transação futura, ou num investimento líquido numa unidade operacional estrangeira:

Não ocorreu cobertura dos riscos identificados, para os ativos em questão.

Instrumentos de capital próprio

Nota 18.14 — Indicação das quantias do capital social nominal e do capital social por realizar e respetivos prazos de realização.

Não se verifica a ocorrência de quantias por realizar de capital social.

Nota 18.15 — Número de ações representativas do capital social, respetivas categorias e valor nominal por categoria, ou, na falta deste, o valor unitário, face ao capital subscrito, das ações ou quotas subscritas durante o período dentro dos limites do capital autorizado, bem como o seu número.

O capital social da CPL, I.P. não é representado por ações ou quotas.

Nota 18.16 (Identificando separadamente cada tipo de alterações verificadas no período, incluindo novas emissões, exercício de opções, direitos e warrants, conversões de valores

mobiliários convertíveis, transações com ações próprias, fusões ou cisões e emissões de bônus (aumentos de capital por incorporação de reservas) ou splits de ações).

Vide nota 18.15.

Nota 18.17 — Quantias de aumentos de capital realizados no período e a dedução efetuada como custos de emissão.

Vide nota 18.15.

Nota 18.18 — Quantias e descrição de outros instrumentos de capital próprio emitidos e a respetiva quantia acumulada à data do balanço, com indicação do seu número e do âmbito dos direitos que conferem.

O capital social da CPL, I.P. não é representado por outros instrumentos de capital próprio.

Riscos relativos a instrumentos financeiros

Nota 18.19 — Ativos financeiros mensurados ao custo amortizado menos imparidade: termos significativos e condições que afetam a quantia, o momento e segurança de fluxos de caixa futuros, incluindo risco de taxa de juro, risco de taxa de câmbio e risco de crédito.

Não se verifica a existência de ativos financeiros mensurados ao custo amortizado.

Outras situações

Nota 18.20 — Relativamente a instrumentos financeiros que não sejam participações de capital em entidades controladas, associadas ou acordos conjuntos, deve ser divulgado:

Não se verifica a existência de outros instrumentos financeiros.

Nota 18.21 — Relativamente às participações de capital em entidades que não sejam subsidiárias, associadas ou entidades conjuntamente controladas, deve ser divulgado a denominação ou firma e a sede estatutária de cada uma das entidades em que a empresa detém, quer ela própria quer através de uma pessoa agindo em seu nome mas por conta da empresa, uma participação, com indicação da fração do capital detido, do montante do capital e das reservas, assim como dos resultados do último período da empresa em causa para o qual tenham sido elaboradas demonstrações financeiras; as informações relativas ao capital e reservas e aos resultados podem ser omissas se a empresa em causa não publicar o seu balanço.

Não se verifica a existência de participações de capital nas condições referidas.

Nota 18.22 — Para os investimentos financeiros inscritos por uma quantia acima do seu justo valor, divulgar a quantia escriturada e o justo valor dos ativos considerados isoladamente ou agrupados de forma adequada, e as razões que motivaram a não redução da quantia escriturada, incluindo a natureza dos elementos que permitam presumir que a quantia escriturada será recuperada.

Vide Quadro 18.1 – Ativos Financeiros.

Nota 19 — Benefícios dos empregados

Divulgações de benefícios definidos

Nota 19.1 — Uma entidade deve divulgar a informação que se segue acerca de planos de benefícios definidos:

(a) A política contabilística da entidade quanto ao reconhecimento de ganhos e perdas atuariais.

Os benefícios de empregados de curto prazo incluem salários, e outros abonos, subsídio de alimentação, subsídio de férias e de natal e quaisquer outras retribuições adicionais legalmente previstas.

Todo o pessoal ao serviço foi remunerado de acordo com as suas funções durante o exercício. As obrigações decorrentes dos benefícios de curto prazo são reconhecidas como gastos no período em que os serviços são prestados, numa base não descontada por contrapartida do reconhecimento de um passivo que se extingue com o pagamento respetivo.

De acordo com a legislação laboral aplicável, o direito a férias e subsídios de férias relativo ao período, vence-se em 1 de janeiro do período seguinte, pelo que os gastos correspondentes encontram-se reconhecidos como benefícios de curto prazo e tratados de acordo com o anteriormente referido.

(g) O gasto total reconhecido na demonstração dos resultados relativamente a cada ponto que se segue, e a linha de item em que estão incluídos:

O gasto total respeitante à rubrica de pessoal encontra-se refletido na Demonstração de Resultados por Natureza, sendo que foi registado o acréscimo de gasto decorrente da estimativa

realizada das férias, subsídio de férias e respetivos encargos a liquidar em n+1, o qual está devidamente discriminado no quadro abaixo.

Quadro 19.3 – Gastos reconhecidos no período

Entidade: Casa Pia de Lisboa, I.P. (501390642)
Execução: 01.01.2023 a 31.12.2023

Descrição	Conta da DR	Valor
Custo de serviço corrente		
Remunerações dos órgãos sociais e de gestão	631	1.469.521,93 €
Remunerações do pessoal	632	23.255.795,71 €
Outros benefícios	633	1.104,04 €
Indemnizações	634	196.733,37 €
Encargos sobre remunerações	635	5.621.230,25 €
Acidentes no trabalho e doenças profissionais	636	11.783,80 €
Gastos de ação social	637	161.396,64 €
Outros encargos sociais	639	122.513,12 €
Custo de juros		0,00 €
Retorno esperado dos ativos do plano		0,00 €
Retorno esperado do qualquer direito de reembolso reconhecido como ativo		0,00 €
Ganhos de perdas atuariais		0,00 €
Custo dos serviços passados		0,00 €
Efeito de qualquer corte ou liquidação		0,00 €
TOTAL		30.840.078,86 €

Nota 20 — Divulgações de partes relacionadas

Divulgação de controlo

Nota 20.1 — A fim de que um utilizador das demonstrações financeiras forme uma opinião acerca dos efeitos de relacionamentos entre partes relacionadas numa entidade que relata, é apropriado divulgar os relacionamentos entre partes relacionadas quando existe controlo, independentemente de ter havido transações entre as partes relacionadas. Isto requer a divulgação dos nomes de quaisquer entidades controladas, o nome da entidade controladora imediata e o nome da entidade controladora final, se existir.

Não existe entidade(s) controlada(s) ou controladora(s) imediata ou final.

Divulgação de transações entre partes relacionadas

Nota 20.2 — No que respeita a transações entre partes relacionadas, que não sejam transações que ocorreriam no âmbito de um relacionamento normal entre um fornecedor ou cliente.

Não ocorreram transações que não sejam no âmbito do relacionamento normal entre um fornecedor ou cliente.

Nota 20.3 — A informação acerca de transações entre partes relacionadas que deve ser divulgada para satisfazer os objetivos de relato financeiro de finalidade geral normalmente inclui:

(a) Uma descrição da natureza do relacionamento com as partes relacionadas envolvidas nestas transações, como, por exemplo, se o relacionamento foi o de uma entidade que controla, de uma entidade controlada, de uma entidade sob controlo comum ou de pessoas chave da gestão;

Não existem outro tipo de partes relacionadas, com a exceção das pessoas chave da gestão que são os membros do Conselho Diretivo da Casa Pia de Lisboa, I.P., cuja relação se restringe às competências que lhes estão conferidas no artigo 5.º do Decreto-Lei n.º 77/2012 de 26 de março.

(b) Uma descrição das transações entre partes relacionadas por grandes classes de transações e uma indicação do volume das classes, quer como uma quantia monetária específica, quer como uma proporção dessa classe de transações e ou saldos;

As transações que ocorreram com as pessoas chave da gestão restringem-se aos abonos abaixo identificados.

(c) Um resumo dos termos e condições gerais das transações com partes relacionadas, incluindo divulgação de como estes termos e condições diferem dos normalmente associados a transações semelhantes com partes não relacionadas; e

Não ocorreram termos e condições gerais para as partes relacionadas que diferem das transações semelhantes com partes não relacionadas.

(d) Quantias ou proporções de itens em saldo.

Não existem itens em saldo.

Nota 20.4 — Itens de uma natureza semelhante podem ser divulgados de forma agregada, exceto quando seja necessária divulgação separada para proporcionar informação relevante e fiável para efeitos de tomada de decisões e responsabilização pela prestação de contas.

Nada a divulgar.

Nota 20.5 — É desnecessária a divulgação de transações com partes relacionadas entre membros de um grupo público em demonstrações financeiras consolidadas, dado que estas apresentam informação acerca da entidade que controla e entidades controladas como se de uma única entidade se tratasse. As transações com partes relacionadas que ocorram entre entidades de um grupo público são eliminadas na consolidação de acordo com a NCP 22 — Demonstrações Financeiras Consolidadas.

Nada a divulgar.

Pessoas chave da gestão

Nota 20.6 — Uma entidade deve divulgar:

(a) A remuneração agregada de pessoas chave da gestão e o número de indivíduos, determinados numa base de equivalência a tempo inteiro, que recebam remuneração dentro desta categoria, mostrando separadamente as classes principais das pessoas chave da gestão e incluindo uma descrição de cada classe;

A remuneração agregada das pessoas chave da gestão, considerando-se para este efeito o Conselho Diretivo, ascendeu a 157.015,32 €, de remunerações e subsídio de férias e de natal, bem como de férias vencidas e não gozadas e correspondente subsídio inerente cessação de funções por aposentação, 24.788,42 € de despesas de representação, 4.016,00 € de subsídio de refeição.

(b) A quantia total de todas as outras remunerações e compensações dadas a pessoas chave da gestão e membros próximos da sua família, pela entidade que relata durante o período de relato, mostrando separadamente as quantias agregadas relativas a:

Não existem outras remunerações ou compensações atribuídas a pessoas chave da gestão e membro próximos da sua família, para além do acima referenciado.

(c) Com respeito a empréstimos que não estejam disponíveis a pessoas que não sejam pessoas chave da gestão e empréstimos cuja disponibilidade não seja conhecida pelo público.

Não ocorreram empréstimos nestas condições.

Nota 20.7 — A remuneração de pessoas chave da gestão pode incluir uma variedade de benefícios diretos e indiretos. Quando o custo destes benefícios é determinável, esse custo será incluído na remuneração agregada divulgada. Quando o custo destes benefícios não é determinável, deve ser feita a melhor estimativa do custo para a entidade ou entidades que relatam e incluída na remuneração agregada divulgada.

Vide nota 20.6.

Nota 20.8 — Esta Norma exige a divulgação de alguma informação acerca dos termos e condições de empréstimos feitos a pessoas chave da gestão e a membros próximos da sua família.

(a) Não estejam disponíveis a pessoas fora do grupo de pessoas chave de gestão; e

(b) Possam estar disponíveis fora do grupo de pessoas chave da gestão, mas a sua disponibilidade não é amplamente conhecida do público.

Não foram efetuados empréstimos a pessoas chave da gestão e a membros próximos da sua família.

Nota 21 — Relato por segmentos

A Casa Pia de Lisboa, I.P. apenas apresenta um único segmento de atividade identificado junto da Direção Geral do Orçamento, designadamente 868-Prevenção, Integração e Ação Social, pelo que o relato das Demonstrações apresentadas refletem a atividade identificada.

Nota 22 — Interesses em outras entidades

A CPL, I.P. não têm interesses em outras entidades passíveis de relato.



Demonstrações Orçamentais



Demonstrações previsionais



Orçamento e Plano Orçamental Plurianual

Período: 01.01.2023 - 31.12.2023

Unidade monetária: EUR

Rubrica	Designação	Orçamento 2023			Plano Orçamental Plurianual			
		Período Anterior	Período	Soma	2024	2025	2026	2027
	Receita Corrente	996.645,77	43.594.274,23	44.590.920,00	44.590.920,00	44.590.920,00	44.590.920,00	44.590.920,00
R1	Receita fiscal	0,00	0,00	0,00	0,00	0,00	0,00	0,00
R1.1	Impostos diretos	0,00	0,00	0,00	0,00	0,00	0,00	0,00
R1.2	Impostos indiretos	0,00	0,00	0,00	0,00	0,00	0,00	0,00
R2	Contribuições para sistemas de proteção social e subsistemas de saúde	0,00	0,00	0,00	0,00	0,00	0,00	0,00
R3	Taxas, multas e outras penalidades	411,47	15.588,53	16.000,00	16.000,00	16.000,00	16.000,00	16.000,00
R4	Rendimentos de propriedade	995.974,38	262.025,62	1.258.000,00	1.258.000,00	1.258.000,00	1.258.000,00	1.258.000,00
R5	Transferências e subsídios correntes	0,00	43.063.420,00	43.063.420,00	43.063.420,00	43.063.420,00	43.063.420,00	43.063.420,00
R5.1	Transferências correntes	0,00	42.626.487,00	42.626.487,00	42.626.487,00	42.626.487,00	42.626.487,00	42.626.487,00
R5.1.1	Administrações Públicas	0,00	42.626.487,00	42.626.487,00	42.626.487,00	42.626.487,00	42.626.487,00	42.626.487,00
R5.1.1.1	Administração Central - Estado Português	0,00	0,00	0,00	0,00	0,00	0,00	0,00
R5.1.1.2	Administração Central - Outras entidades	0,00	0,00	0,00	0,00	0,00	0,00	0,00
R5.1.1.3	Segurança Social	0,00	42.626.487,00	42.626.487,00	42.626.487,00	42.626.487,00	42.626.487,00	42.626.487,00
R5.1.1.4	Administração Regional	0,00	0,00	0,00	0,00	0,00	0,00	0,00
R5.1.1.5	Administração Local	0,00	0,00	0,00	0,00	0,00	0,00	0,00
R5.1.2	Exterior - U E	0,00	0,00	0,00	0,00	0,00	0,00	0,00
R5.1.3	Outras	0,00	0,00	0,00	0,00	0,00	0,00	0,00
R5.2	Subsídios correntes	0,00	436.933,00	436.933,00	436.933,00	436.933,00	436.933,00	436.933,00
R6	Vendas de bens e serviços	120,00	33.380,00	33.500,00	33.500,00	33.500,00	33.500,00	33.500,00
R7	Outras receitas correntes	139,92	219.860,08	220.000,00	220.000,00	220.000,00	220.000,00	220.000,00
	Receita de Capital	602,83	1.033.532,17	1.034.135,00	1.034.135,00	1.034.135,00	1.034.135,00	1.034.135,00
R8	Venda de bens de investimento	0,00	0,00	0,00	0,00	0,00	0,00	0,00
R9	Transferências e subsídios de capital	0,00	1.014.135,00	1.014.135,00	1.014.135,00	1.014.135,00	1.014.135,00	1.014.135,00
R9.1	Transferências de capital	0,00	1.014.135,00	1.014.135,00	1.014.135,00	1.014.135,00	1.014.135,00	1.014.135,00
R9.1.1	Administrações Públicas	0,00	1.014.135,00	1.014.135,00	1.014.135,00	1.014.135,00	1.014.135,00	1.014.135,00
R9.1.1.1	Administração Central - Estado Português	0,00	0,00	0,00	0,00	0,00	0,00	0,00
R9.1.1.2	Administração Central - Outras entidades	0,00	614.135,00	614.135,00	614.135,00	614.135,00	614.135,00	614.135,00
R9.1.1.3	Segurança Social	0,00	400.000,00	400.000,00	400.000,00	400.000,00	400.000,00	400.000,00
R9.1.1.4	Administração Regional	0,00	0,00	0,00	0,00	0,00	0,00	0,00
R9.1.1.5	Administração Local	0,00	0,00	0,00	0,00	0,00	0,00	0,00
R9.1.2	Exterior - U E	0,00	0,00	0,00	0,00	0,00	0,00	0,00
R9.1.3	Outras	0,00	0,00	0,00	0,00	0,00	0,00	0,00
R9.2	Subsídios de capital	0,00	0,00	0,00	0,00	0,00	0,00	0,00
R10	Outras receitas de capital	0,00	0,00	0,00	0,00	0,00	0,00	0,00

Orçamento e Plano Orçamental Plurianual

Período: 01.01.2023 - 31.12.2023

Unidade monetária: EUR

Rubrica	Designação	Orçamento 2023			Plano Orçamental Plurianual			
		Período Anterior	Período	Soma	2024	2025	2026	2027
R11	Reposições não abatidas aos pagamentos	602,83	19.397,17	20.000,00	20.000,00	20.000,00	20.000,00	20.000,00
	Receita efetiva [1]	997.248,60	44.627.806,40	45.625.055,00	45.625.055,00	45.625.055,00	45.625.055,00	45.625.055,00
	Receita não efetiva [2]	0,00	0,00	0,00	0,00	0,00	0,00	0,00
R12	Receitas com ativos financeiros	0,00	0,00	0,00	0,00	0,00	0,00	0,00
R13	Receitas com passivos financeiros	0,00	0,00	0,00	0,00	0,00	0,00	0,00
	Receita total [3] = [1] + [2]	997.248,60	44.627.806,40	45.625.055,00	45.645.055,00	45.645.055,00	45.645.055,00	45.645.055,00
	Despesa corrente	5.146,05	39.906.651,95	39.911.798,00	39.911.798,00	39.911.798,00	39.911.798,00	39.911.798,00
D1	Despesas com o pessoal	0,00	31.185.769,00	31.185.769,00	31.185.769,00	31.185.769,00	31.185.769,00	31.185.769,00
D1.1	Remunerações certas e permanentes	0,00	24.692.400,00	24.692.400,00	24.692.400,00	24.692.400,00	24.692.400,00	24.692.400,00
D1.2	Abonos variáveis ou eventuais	0,00	586.300,00	586.300,00	586.300,00	586.300,00	586.300,00	586.300,00
D1.3	Segurança Social	0,00	5.907.069,00	5.907.069,00	5.907.069,00	5.907.069,00	5.907.069,00	5.907.069,00
D2	Aquisição de bens e serviços	0,00	6.613.200,00	6.613.200,00	6.613.200,00	6.613.200,00	6.613.200,00	6.613.200,00
D3	Juros e outros encargos	0,00	8.100,00	8.100,00	8.100,00	8.100,00	8.100,00	8.100,00
D4	Transferências e subsídios correntes	0,00	176.974,00	176.974,00	176.974,00	176.974,00	176.974,00	176.974,00
D4.1	Transferências correntes	0,00	151.974,00	151.974,00	151.974,00	151.974,00	151.974,00	151.974,00
D4.1.1	Administrações Públicas	0,00	500,00	500,00	500,00	500,00	500,00	500,00
D4.1.1.1	Administração Central - Estado Português	0,00	500,00	500,00	500,00	500,00	500,00	500,00
D4.1.1.2	Administração Central - Outras entidades	0,00	0,00	0,00	0,00	0,00	0,00	0,00
D4.1.1.3	Segurança Social	0,00	0,00	0,00	0,00	0,00	0,00	0,00
D4.1.1.4	Administração Regional	0,00	0,00	0,00	0,00	0,00	0,00	0,00
D4.1.1.5	Administração Local	0,00	0,00	0,00	0,00	0,00	0,00	0,00
D4.1.2	Entidades do setor não lucrativo	0,00	0,00	0,00	0,00	0,00	0,00	0,00
D4.1.3	Famílias	0,00	151.474,00	151.474,00	151.474,00	151.474,00	151.474,00	151.474,00
D4.1.4	Outras	0,00	0,00	0,00	0,00	0,00	0,00	0,00
D4.2	Subsídios correntes	0,00	25.000,00	25.000,00	25.000,00	25.000,00	25.000,00	25.000,00
D5	Outras despesas correntes	5.146,05	1.922.608,95	1.927.755,00	1.927.755,00	1.927.755,00	1.927.755,00	1.927.755,00
	Despesa de capital	21.478,83	5.691.778,17	5.713.257,00	5.713.257,00	5.713.257,00	5.713.257,00	5.713.257,00
D6	Aquisição de bens de capital	21.478,83	5.691.778,17	5.713.257,00	5.713.257,00	5.713.257,00	5.713.257,00	5.713.257,00
D7	Transferência e subsídios de capital	0,00	0,00	0,00	0,00	0,00	0,00	0,00
D7.1	Transferências de capital	0,00	0,00	0,00	0,00	0,00	0,00	0,00
D7.1.1	Administrações Públicas	0,00	0,00	0,00	0,00	0,00	0,00	0,00
D7.1.1.1	Administração Central - Estado Português	0,00	0,00	0,00	0,00	0,00	0,00	0,00
D7.1.1.2	Administração Central - Outras entidades	0,00	0,00	0,00	0,00	0,00	0,00	0,00
D7.1.1.3	Segurança Social	0,00	0,00	0,00	0,00	0,00	0,00	0,00
D7.1.1.4	Administração Regional	0,00	0,00	0,00	0,00	0,00	0,00	0,00

Orçamento e Plano Orçamental Plurianual

Período: 01.01.2023 - 31.12.2023

Unidade monetária: EUR

Rubrica	Designação	Orçamento 2023			Plano Orçamental Plurianual			
		Período Anterior	Período	Soma	2024	2025	2026	2027
D7.1.1.5	Administração Local	0,00	0,00	0,00	0,00	0,00	0,00	0,00
D7.1.2	Entidades do setor não lucrativo	0,00	0,00	0,00	0,00	0,00	0,00	0,00
D7.1.3	Famílias	0,00	0,00	0,00	0,00	0,00	0,00	0,00
D7.1.4	Outras	0,00	0,00	0,00	0,00	0,00	0,00	0,00
D7.2	Subsídios de capital	0,00	0,00	0,00	0,00	0,00	0,00	0,00
D8	Outras despesas de capital	0,00	0,00	0,00	0,00	0,00	0,00	0,00
	Despesa efetiva [4]	26.624,88	45.598.430,12	45.625.055,00	45.625.055,00	45.625.055,00	45.625.055,00	45.625.055,00
	Despesa não efetiva [5]	0,00	0,00	0,00	0,00	0,00	0,00	0,00
D9	Despesa com ativos financeiros	0,00	0,00	0,00	0,00	0,00	0,00	0,00
D10	Despesa com passivos financeiros	0,00	0,00	0,00	0,00	0,00	0,00	0,00
	Despesa total [6] = [4] + [5]	26.624,88	45.598.430,12	45.625.055,00	45.625.055,00	45.625.055,00	45.625.055,00	45.625.055,00
	Saldo total [3] - [6]	970.623,72	-970.623,72	0,00	20.000,00	20.000,00	20.000,00	20.000,00
	Saldo global [1] - [4]	970.623,72	-970.623,72	0,00	0,00	0,00	0,00	0,00
	<i>Despesa primária</i>	<i>26.624,88</i>	<i>45.590.330,12</i>	<i>45.616.955,00</i>	<i>45.616.955,00</i>	<i>45.616.955,00</i>	<i>45.616.955,00</i>	<i>45.616.955,00</i>
	<i>Saldo corrente</i>	<i>991.499,72</i>	<i>3.687.622,28</i>	<i>4.679.122,00</i>	<i>4.679.122,00</i>	<i>4.679.122,00</i>	<i>4.679.122,00</i>	<i>4.679.122,00</i>
	<i>Saldo de capital</i>	<i>-20.876,00</i>	<i>-4.658.246,00</i>	<i>-4.679.122,00</i>	<i>-4.679.122,00</i>	<i>-4.679.122,00</i>	<i>-4.679.122,00</i>	<i>-4.679.122,00</i>
	<i>Saldo primário</i>	<i>970.623,72</i>	<i>-962.523,72</i>	<i>8.100,00</i>	<i>8.100,00</i>	<i>8.100,00</i>	<i>8.100,00</i>	<i>8.100,00</i>

Plano Plurianual de Investimentos

Entidade: Casa Pia de Lisboa, I.P.

Execução: 01.01.2023 a 31.12.2023

Unidade monetária: EUR

Objetivo	Número Projecto	Descrição do projecto	Rubrica	Forma Realização	Fontes de Financiamento				Data início	Data fim	Fase de Execução	Pagamentos							Total Previsto		
					Receitas Gerais	Receitas Próprias	Financiamento União Europeia	Empréstimos				Realizado em períodos anteriores	Estimativa de realização do período N-1	Ano N	Ano N+1	Ano N+2	Ano N+3	Ano N+4		Anos Seg.	
1040-Família, crianças, jovens	13368	Pinturas Exteriores CED Pina Manique	D6	E	0,00	150.000,00	0,00	0,00	01/01/2023	31/12/2023	0	0,00	0,00	150.000,00	0,00	0,00	0,00	0,00	0,00	0,00	150.000,00
1040-Família, crianças, jovens	13367	Lar Mulher Casapiana - Salas 2º Ciclo	D6	E	0,00	250.000,00	0,00	0,00	01/01/2023	31/12/2023	0	0,00	0,00	250.000,00	0,00	0,00	0,00	0,00	0,00	0,00	250.000,00
1040-Família, crianças, jovens	13742	Programa 5-Programa de Estágios	D6	E	0,00	0,00	126.439,00	0,00	01/01/2023	31/12/2023	0	0,00	0,00	126.439,00	0,00	0,00	0,00	0,00	0,00	0,00	126.439,00
Total					0,00	400.000,00	126.439,00	0,00			Total	0,00	0,00	526.439,00	0,00	0,00	0,00	0,00	0,00	0,00	



Demonstrações de relato (individuais)

Demonstração de Execução Orçamental da Receita

Entidade: Casa Pia de Lisboa, I.P. (501390642)
Execução: 01.01.2023 a 31.12.2023

Unidade monetária: EUR

Rubrica	Descrição	Previsões Corrigidas	Previsões por Liquidar	Receitas por cobrar de períodos anteriores	Receitas liquidadas	Liquidações anuladas	Receitas cobradas brutas	Reembolsos e restituições		Receitas cobradas líquidas			Receitas por cobrar no final do período	Liquidações de períodos futuros				
								Emitidos	Pagos	Períodos anteriores	Período corrente	Total		(n + 1)	(n + 2)	(n + 3)	(n + 4)	Períodos seguintes
Receita corrente																		
R1	Receita Fiscal	0,00	0,00	0,00	0,00	0,00	0,00	0,00	0,00	0,00	0,00	0,00	0,00	0,00	0,00	0,00	0,00	
R1.1	Impostos diretos	0,00	0,00	0,00	0,00	0,00	0,00	0,00	0,00	0,00	0,00	0,00	0,00	0,00	0,00	0,00	0,00	
R1.2	Impostos indiretos	0,00	0,00	0,00	0,00	0,00	0,00	0,00	0,00	0,00	0,00	0,00	0,00	0,00	0,00	0,00	0,00	
R2	Contribuições para sistemas de proteção social e subsistemas de saúde	0,00	0,00	0,00	0,00	0,00	0,00	0,00	0,00	0,00	0,00	0,00	0,00	0,00	0,00	0,00	0,00	
R3	Taxas, multas e outras penalidades	16.000,00	5.783,33	20.243,23	1.951,57	411,47	1.927,98	0,00	0,00	0,00	1.927,98	1.927,98	19.855,35	0,00	0,00	0,00	0,00	
R4	Rendimentos de propriedade	1.850.952,00	658.224,14	1.608.611,36	957.428,18	56.863,40	1.849.020,49	0,00	0,00	977.465,83	871.554,66	1.849.020,49	658.878,70	0,00	0,00	0,00	0,00	
R5	Transferências e subsídios correntes	43.477.718,00	5.061.215,36	0,00	38.417.902,64	1.400,00	38.417.902,64	1.400,00	1.400,00	0,00	38.416.502,64	38.416.502,64	0,00	0,00	0,00	0,00	0,00	
R5.1	Transferências correntes	43.056.563,00	4.860.190,53	0,00	38.197.772,47	1.400,00	38.197.772,47	1.400,00	1.400,00	0,00	38.196.372,47	38.196.372,47	0,00	0,00	0,00	0,00	0,00	
R5.1.1	Administrações Públicas	43.056.563,00	4.860.190,53	0,00	38.197.772,47	1.400,00	38.197.772,47	1.400,00	1.400,00	0,00	38.196.372,47	38.196.372,47	0,00	0,00	0,00	0,00	0,00	
R5.1.1.1	Administração Central - Estado Português	340.076,00	178.526,24	0,00	161.549,76	0,00	161.549,76	0,00	0,00	0,00	161.549,76	161.549,76	0,00	0,00	0,00	0,00	0,00	
R5.1.1.2	Administração Central - Outras entidades	90.000,00	16.800,00	0,00	74.600,00	1.400,00	74.600,00	1.400,00	1.400,00	0,00	73.200,00	73.200,00	0,00	0,00	0,00	0,00	0,00	
R5.1.1.3	Segurança Social	42.626.487,00	4.664.864,29	0,00	37.961.622,71	0,00	37.961.622,71	0,00	0,00	0,00	37.961.622,71	37.961.622,71	0,00	0,00	0,00	0,00	0,00	
R5.1.1.4	Administração Regional	0,00	0,00	0,00	0,00	0,00	0,00	0,00	0,00	0,00	0,00	0,00	0,00	0,00	0,00	0,00	0,00	
R5.1.1.5	Administração Local	0,00	0,00	0,00	0,00	0,00	0,00	0,00	0,00	0,00	0,00	0,00	0,00	0,00	0,00	0,00	0,00	
R5.1.2	Exterior - U E	0,00	0,00	0,00	0,00	0,00	0,00	0,00	0,00	0,00	0,00	0,00	0,00	0,00	0,00	0,00	0,00	
R5.1.3	Outras	0,00	0,00	0,00	0,00	0,00	0,00	0,00	0,00	0,00	0,00	0,00	0,00	0,00	0,00	0,00	0,00	
R5.2	Subsídios correntes	421.155,00	201.024,83	0,00	220.130,17	0,00	220.130,17	0,00	0,00	0,00	220.130,17	220.130,17	0,00	0,00	0,00	0,00	0,00	
R6	Venda de bens e serviços	33.500,00	29.272,16	59.624,58	3.147,58	0,00	2.990,20	0,00	0,00	120,00	2.870,20	2.990,20	59.781,96	0,00	0,00	0,00	0,00	
R7	Outras receitas correntes	358.545,00	43.789,12	23.820,10	293.860,20	2.924,42	292.168,91	2.222,10	2.222,10	26,05	289.920,76	289.946,81	24.809,07	0,00	0,00	0,00	0,00	
Receita de capital																		
R8	Venda de bens de investimento	0,00	0,00	0,00	0,00	0,00	0,00	0,00	0,00	0,00	0,00	0,00	0,00	0,00	0,00	0,00	0,00	
R9	Transferências e subsídios de capital	1.014.135,00	664.135,00	0,00	350.000,00	0,00	350.000,00	0,00	0,00	0,00	350.000,00	350.000,00	0,00	0,00	0,00	0,00	0,00	
R9.1	Transferências de capital	1.014.135,00	664.135,00	0,00	350.000,00	0,00	350.000,00	0,00	0,00	0,00	350.000,00	350.000,00	0,00	0,00	0,00	0,00	0,00	
R9.1.1	Administrações Públicas	1.014.135,00	664.135,00	0,00	350.000,00	0,00	350.000,00	0,00	0,00	0,00	350.000,00	350.000,00	0,00	0,00	0,00	0,00	0,00	
R9.1.1.1	Administração Central - Estado Português	0,00	0,00	0,00	0,00	0,00	0,00	0,00	0,00	0,00	0,00	0,00	0,00	0,00	0,00	0,00	0,00	
R9.1.1.2	Administração Central - Outras entidades	614.135,00	614.135,00	0,00	0,00	0,00	0,00	0,00	0,00	0,00	0,00	0,00	0,00	0,00	0,00	0,00	0,00	
R9.1.1.3	Segurança Social	400.000,00	50.000,00	0,00	350.000,00	0,00	350.000,00	0,00	0,00	0,00	350.000,00	350.000,00	0,00	0,00	0,00	0,00	0,00	
R9.1.1.4	Administração Regional	0,00	0,00	0,00	0,00	0,00	0,00	0,00	0,00	0,00	0,00	0,00	0,00	0,00	0,00	0,00	0,00	
R9.1.1.5	Administração Local	0,00	0,00	0,00	0,00	0,00	0,00	0,00	0,00	0,00	0,00	0,00	0,00	0,00	0,00	0,00	0,00	
R9.1.2	Exterior - U E	0,00	0,00	0,00	0,00	0,00	0,00	0,00	0,00	0,00	0,00	0,00	0,00	0,00	0,00	0,00	0,00	
R9.1.3	Outras	0,00	0,00	0,00	0,00	0,00	0,00	0,00	0,00	0,00	0,00	0,00	0,00	0,00	0,00	0,00	0,00	
R9.2	Subsídios de capital	0,00	0,00	0,00	0,00	0,00	0,00	0,00	0,00	0,00	0,00	0,00	0,00	0,00	0,00	0,00	0,00	
R10	Outras receitas de capital	0,00	0,00	0,00	0,00	0,00	0,00	0,00	0,00	0,00	0,00	0,00	0,00	0,00	0,00	0,00	0,00	
R11	Reposições não abatidas aos pagamentos	25.000,00	23.289,17	23.271,48	26.035,91	1.018,22	22.387,57	9,02	9,02	602,83	21.775,72	22.378,55	25.910,62	0,00	0,00	0,00	0,00	
R12	Receita com ativos financeiros	0,00	0,00	0,00	0,00	0,00	0,00	0,00	0,00	0,00	0,00	0,00	0,00	0,00	0,00	0,00	0,00	
R13	Receita com passivos financeiros	0,00	0,00	0,00	0,00	0,00	0,00	0,00	0,00	0,00	0,00	0,00	0,00	0,00	0,00	0,00	0,00	
R14	Saldo da gerência anterior - operações orçamentais	26.282.678,00	26.282.678,00	0,00	0,00	0,00	0,00	0,00	0,00	0,00	0,00	0,00	0,00	0,00	0,00	0,00	0,00	
Total		73.058.528,00	31.335.248,68	1.735.570,75	40.050.326,08	62.617,51	40.936.397,79	3.631,12	3.631,12	978.214,71	39.954.551,96	40.932.766,67	789.235,70	0,00	0,00	0,00	0,00	

Demonstração de Execução do Plano Plurianual de Investimentos

Entidade: Casa Pia de Lisboa, I.P. (501390642).
Execução: 01.01.2023 a 31.12.2023

Unidade monetária: EUR

Objetivo	Número do Projeto	Designação do Projeto	Forma de Realização	Rúbrica Orçamental	Fonte de Financiamento					Datas		Fase de Execução	Montante Previsto						Montante Executado			
					RG	RP	UE	EMPR	ND	Início	Fim		Ano N	Períodos Futuros				Total	Ano Anos anteriores	Ano N	Total	
														Ano N+1	Ano N+2	Ano N+3	Ano N+4					Anos Seguintes
[1]	[2]	[3]	[4]	[5]	[6]	[7]	[8]	[9]	[10]	[11]	[12]	[13]	[14]	[15]	[16]	[17]	[18]	[19]	[20]	[21]	[22]	[23]
1040	13742	Programa S-Programa de Estágios	O	D1	0,00	0,00	30.945,14	0,00	0,00	01.01.2019	31.12.2024	6	30.945,14	0,00	0,00	0,00	0,00	0,00	30.945,14	0,00	30.054,89	30.054,89
1040	13742	Programa S-Programa de Estágios	O	D1.3	0,00	0,00	30.945,14	0,00	0,00	01.01.2019	31.12.2024	6	30.945,14	0,00	0,00	0,00	0,00	0,00	30.945,14	0,00	30.054,89	30.054,89
1040	13742	Programa S-Programa de Estágios	O	D4	0,00	0,00	132.167,85	0,00	0,00	01.01.2019	31.12.2024	6	132.167,85	0,00	0,00	0,00	0,00	0,00	132.167,85	0,00	131.494,87	131.494,87
1040	13742	Programa S-Programa de Estágios	O	D4.1	0,00	0,00	132.167,85	0,00	0,00	01.01.2019	31.12.2024	6	132.167,85	0,00	0,00	0,00	0,00	0,00	132.167,85	0,00	131.494,87	131.494,87
1040	13742	Programa S-Programa de Estágios	O	D4.1.3	0,00	0,00	132.167,85	0,00	0,00	01.01.2019	31.12.2024	6	132.167,85	0,00	0,00	0,00	0,00	0,00	132.167,85	0,00	131.494,87	131.494,87
1040	15033	PROGRAMA 6. PROMOÇÃO DO TELETRABALHO	E	D6	0,00	0,00	3.138,96	0,00	0,00	01.01.2019	31.12.2024	2	3.138,96	0,00	0,00	0,00	0,00	0,00	3.138,96	0,00	0,00	0,00
1040	15105	CED FM-Imperm. Residências, Edifícios Ci	E	D6	0,00	24.000,00	0,00	0,00	0,00	01.01.2023	31.12.2023	6	24.000,00	0,00	0,00	0,00	0,00	0,00	24.000,00	0,00	24.000,00	24.000,00
1040	15106	CED JRP-Salas do 2º e 3º ciclos	E	D6	0,00	62.500,00	0,00	0,00	0,00	01.01.2023	31.12.2023	6	62.500,00	0,00	0,00	0,00	0,00	0,00	62.500,00	0,00	62.500,00	62.500,00
1040	15107	CED MP-Reabilitação dos parques infantis	E	D6	0,00	169.000,00	0,00	0,00	0,00	01.01.2023	31.12.2023	6	169.000,00	0,00	0,00	0,00	0,00	0,00	169.000,00	0,00	169.000,00	169.000,00
1040	15108	CED PM-Benef. Vãos, Janelas e Portas	E	D6	0,00	8.000,00	0,00	0,00	0,00	01.01.2023	31.12.2023	6	8.000,00	0,00	0,00	0,00	0,00	0,00	8.000,00	0,00	8.000,00	8.000,00
1040	15131	CED PM-Cobertura Edif. Artur Bivar e Ana	E	D6	0,00	51.500,00	0,00	0,00	0,00	01.01.2023	31.12.2023	6	51.500,00	0,00	0,00	0,00	0,00	0,00	51.500,00	0,00	51.500,00	51.500,00
1040	15132	CED MP-Recuperação salas Palácio Marquês	E	D6	0,00	35.000,00	0,00	0,00	0,00	01.01.2023	31.12.2023	6	35.000,00	0,00	0,00	0,00	0,00	0,00	35.000,00	0,00	35.000,00	35.000,00
Total					0,00	350.000,00	461.532,79	0,00	0,00	Total			811.532,79	0,00	0,00	0,00	0,00	0,00	811.532,79	0,00	804.594,39	804.594,39

Dívidas a Terceiros por Antiguidade de Saldos

Entidade: Casa Pia de Lisboa, I.P. (501390642).
Execução: 01.01.2023 a 31.12.2023.

Unidade monetária: EUR

Descrição	Dívida vicenda		Intervalos de Antiguidade da dívida vencida (em dias) [C]				Exceções [D]	Pagamentos em atraso [E]=[2]+[3]+[4]-[D]	Total dívida por natureza da despesa		
	Curto prazo [A]	Médio/Longo prazo [B]	< 90 [1]	[90 - 180[[2]	[180 - 365] [3]	> 365 [4]			Curto prazo [F]=[A]+[C]	Médio/Longo prazo [G]=[B]	Soma [H]=[F]+[G]
Despesas correntes	0,00	0,00	1.125.287,99	19.593,51	43.631,05	1.076,99	64.301,55	0,00	1.189.589,54	0,00	1.189.589,54
Despesas de pessoal	0,00	0,00	467.707,25	6.099,91	18.873,12	538,00	25.511,03	0,00	493.218,28	0,00	493.218,28
Remunerações certas e permanentes	0,00	0,00	455.377,50	5.969,51	18.660,94	529,78	25.160,23	0,00	480.537,73	0,00	480.537,73
Abonos variáveis ou eventuais	0,00	0,00	12.329,75	130,40	212,18	8,22	350,80	0,00	12.680,55	0,00	12.680,55
SS - Encargos com saúde	0,00	0,00	0,00	0,00	0,00	0,00	0,00	0,00	0,00	0,00	0,00
ADSE e outros da AP	0,00	0,00	0,00	0,00	0,00	0,00	0,00	0,00	0,00	0,00	0,00
Outros sectores fora da AP	0,00	0,00	0,00	0,00	0,00	0,00	0,00	0,00	0,00	0,00	0,00
SS - Contribuições de segurança social	0,00	0,00	0,00	0,00	0,00	0,00	0,00	0,00	0,00	0,00	0,00
CGA	0,00	0,00	0,00	0,00	0,00	0,00	0,00	0,00	0,00	0,00	0,00
Segurança social - Regime geral	0,00	0,00	0,00	0,00	0,00	0,00	0,00	0,00	0,00	0,00	0,00
Outras	0,00	0,00	0,00	0,00	0,00	0,00	0,00	0,00	0,00	0,00	0,00
SS - Outras	0,00	0,00	395.724,31	13.138,27	24.206,95	0,00	37.345,22	0,00	433.069,53	0,00	433.069,53
SS - Outras	0,00	0,00	395.724,31	13.138,27	24.206,95	0,00	37.345,22	0,00	433.069,53	0,00	433.069,53
Aquisições de bens e serviços	0,00	0,00	255.669,25	355,33	550,98	538,99	1.445,30	0,00	257.114,55	0,00	257.114,55
Aquisições de bens e serviços	0,00	0,00	255.669,25	355,33	550,98	538,99	1.445,30	0,00	257.114,55	0,00	257.114,55
Juros e outros encargos	0,00	0,00	0,00	0,00	0,00	0,00	0,00	0,00	0,00	0,00	0,00
Juros e outros encargos	0,00	0,00	0,00	0,00	0,00	0,00	0,00	0,00	0,00	0,00	0,00
Transferências correntes	0,00	0,00	672,98	0,00	0,00	0,00	0,00	0,00	672,98	0,00	672,98
Administrações públicas	0,00	0,00	0,00	0,00	0,00	0,00	0,00	0,00	0,00	0,00	0,00
Outras transferências correntes	0,00	0,00	672,98	0,00	0,00	0,00	0,00	0,00	672,98	0,00	672,98
Subsídios	0,00	0,00	0,00	0,00	0,00	0,00	0,00	0,00	0,00	0,00	0,00
Subsídios	0,00	0,00	0,00	0,00	0,00	0,00	0,00	0,00	0,00	0,00	0,00
Outras despesas correntes	0,00	0,00	5.514,20	0,00	0,00	0,00	0,00	0,00	5.514,20	0,00	5.514,20
Outras despesas correntes	0,00	0,00	5.514,20	0,00	0,00	0,00	0,00	0,00	5.514,20	0,00	5.514,20
Despesas de capital	0,00	0,00	44.255,40	0,00	0,00	0,00	0,00	0,00	44.255,40	0,00	44.255,40
Aquisições de bens de capital	0,00	0,00	44.255,40	0,00	0,00	0,00	0,00	0,00	44.255,40	0,00	44.255,40
Aquisições de bens de capital	0,00	0,00	44.255,40	0,00	0,00	0,00	0,00	0,00	44.255,40	0,00	44.255,40
Transferências de capital	0,00	0,00	0,00	0,00	0,00	0,00	0,00	0,00	0,00	0,00	0,00
Administrações Públicas	0,00	0,00	0,00	0,00	0,00	0,00	0,00	0,00	0,00	0,00	0,00
Outras transferências de capital	0,00	0,00	0,00	0,00	0,00	0,00	0,00	0,00	0,00	0,00	0,00



Encargos Contratuais

Entidade: Casa Pia de Lisboa, I.P. (501390642)
Execução: 01.01.2023 a 31.12.2023

Unidade monetária: EUR

Nº Contrato	Contrato											Visto do Tribunal de Contas		Classificações Orçamentais		Data do primeiro pagamento	Pagamentos no ano [N]	Pagamentos previstos até ao final do ano [N]	Pagamentos acumulados até [N-1]	Pagamentos previstos para anos futuros					
	CPV (A)	NIF Fornecedor	Nº Compr.	Valor do Compr.	Data de celebração	Preço Base	Preço contratual [7]		Data de conclusão (inicial)	Data de conclusão (revisita)	Número de registo	Data	Fonte Financeira (B)	Rubrica	Descrição					[N+1]	[N+2]	[N+3]	[N+4]	Anos seguintes	
							Com IVA	Sem IVA																	
	[1]	[2]	[3]	[4]	[5]	[6]	[7.1]	[7.2]	[8]	[9]	[10]	[11]	[12]	[13]	[14]					[15]	[16]	[17]	[18]	[19]	[20]
19NS001000008	8000000-4	PT509176283	5722000991	2.340,00	19.09.2019	95.467,68	74.880,00	74.880,00	31.01.2023	31.01.2023			RP	D2	Aquisição de bens e serviços	21.03.2022	2.340,00	0,00	23.400,00	0,00	0,00	0,00	0,00	0,00	
20NS001000002	9200000-1	PT108364968	5722002839	1.800,00	24.06.2020	14.022,00	14.022,01	11.400,00	24.06.2023	24.06.2023			RP	D2	Aquisição de bens e serviços	28.10.2022	1.800,00	0,00	3.800,00	0,00	0,00	0,00	0,00	0,00	0,00
20NS001000014	7221211-1	PT511135610	5722001085	307,50	01.07.2020	1.845,00	1.845,00	1.500,00	30.06.2023	30.06.2023			RP	D2	Aquisição de bens e serviços	29.03.2022	307,50	0,00	6.150,00	0,00	0,00	0,00	0,00	0,00	0,00
21NS001000018	3983000-9	PT500246530	5722000985	5.857,59	05.05.2021	31.420,66	37.737,53	30.680,00	31.03.2023	31.03.2023			RP	D2	Aquisição de bens e serviços	15.03.2022	5.857,59	0,00	20.252,77	0,00	0,00	0,00	0,00	0,00	0,00
21NS001000020	9091000-9	PT504458086	5722000986	468.970,35	31.05.2021	2.196.835,78	2.124.860,80	1.727.529,09	31.05.2023	31.05.2023			RP	D2	Aquisição de bens e serviços	15.03.2022	468.970,35	0,00	1.088.589,95	0,00	0,00	0,00	0,00	0,00	0,00
21NS001000024	8500000-9	PT218317220	5722001087	1.280,00	19.04.2021	33.840,00	2.256,00	2.256,00	31.12.2024	31.12.2024			RP	D2	Aquisição de bens e serviços	27.12.2022	188,00	1.092,00	752,00	0,00	0,00	0,00	0,00	0,00	0,00
21NS001000026	5073000-1	PT513248002	5722001088	10.032,62	29.09.2021	56.000,00	38.436,30	31.214,88	31.12.2023	31.12.2023			RP	D2	Aquisição de bens e serviços	23.06.2022	10.032,62	0,00	13.711,92	0,00	0,00	0,00	0,00	0,00	0,00
22NS001000008	15981000-8	PT501629190	5722000775	342,79	31.12.2021	1.142,80	1.213,87	1.114,70	30.03.2024	30.03.2024			RP	D2	Aquisição de bens e serviços	16.06.2022	303,60	39,19	273,54	0,00	0,00	0,00	0,00	0,00	0,00
22NS001000012	5000000-5	PT507909070	5722000671	94.464,00	20.12.2021	230.400,00	283.392,00	230.400,00	31.12.2024	31.12.2024			RP	D2	Aquisição de bens e serviços		94.464,00	0,00	94.464,00	94.464,00	0,00	0,00	0,00	0,00	0,00
22NS001000013	7200000-5	PT500646791	5722000470	41.104,66	09.02.2022	95.630,08	117.621,21	95.627,00	31.03.2023	31.03.2023			RP	D2	Aquisição de bens e serviços	31.12.2023	0,00	41.104,66	0,00	0,00	0,00	0,00	0,00	0,00	0,00
22NS001000013	7200000-5	PT500646791	5722000470	12.669,54	09.02.2022	95.630,08	117.621,21	95.627,00	31.03.2023	31.03.2023			UE	D2	Aquisição de bens e serviços	31.12.2023	41.707,01	54.376,55	0,00	0,00	0,00	0,00	0,00	0,00	0,00
22NS001000013	7200000-5	PT500646791	5723005601	41.707,01	09.02.2022	95.630,08	117.621,21	95.627,00	31.03.2023	31.03.2023			RP	D2	Aquisição de bens e serviços	31.12.2023	41.707,01	0,00	0,00	0,00	0,00	0,00	0,00	0,00	0,00
22NS001000023	6351000-7	PT500999323	5722000996	1.763,30	20.01.2022	6.000,00	6.000,00	6.000,00	30.06.2023	30.06.2023			RP	D2	Aquisição de bens e serviços	10.05.2022	1.763,30	0,00	2.230,50	0,00	0,00	0,00	0,00	0,00	0,00
22NS001000033	5075000-7	PT500230757	5722001716	6.612,48	22.04.2022	13.935,60	13.224,97	10.752,00	21.04.2024	21.04.2024			RP	D2	Aquisição de bens e serviços	06.06.2022	6.612,48	0,00	4.959,36	1.653,11	0,00	0,00	0,00	0,00	0,00
22NS001000034	4511100-9	PT500924139	5722001998	10.356,73	11.04.2022	9.770,50	10.356,73	9.770,50	31.12.2023	31.12.2023			RP	D6	Aquisição de bens de capital	15.12.2023	10.356,73	0,00	0,00	0,00	0,00	0,00	0,00	0,00	0,00
22NS001000059	22456000-1	PT980079659	5722003641	0,00	19.07.2022	85.190,00	104.106,12	84.630,12	30.06.2023	30.06.2023			RP	D6	Aquisição de bens de capital	30.08.2022	0,00	0,00	104.106,12	0,00	0,00	0,00	0,00	0,00	0,00
22NS001000061	45259900-6	PT506974537	5722003632	3.351,45	24.06.2022	15.000,00	15.353,58	14.484,51	31.12.2023	31.12.2023			RP	D6	Aquisição de bens de capital	31.12.2022	0,00	3.351,45	12.002,13	0,00	0,00	0,00	0,00	0,00	0,00
22NS001000067	66510000-8	PT501469460	5722004195	0,00	09.08.2022	21.500,00	19.328,29	19.328,29	31.08.2023	31.08.2023			RP	D2	Aquisição de bens e serviços	13.09.2022	0,00	0,00	19.328,29	0,00	0,00	0,00	0,00	0,00	0,00
22NS001000076	5000000-5	PT508607990	5722004315	20.251,35	25.08.2022	32.000,00	33.364,62	27.125,60	31.03.2023	31.03.2023			RP	D2	Aquisição de bens e serviços	20.02.2023	20.251,35	0,00	0,00	0,00	0,00	0,00	0,00	0,00	0,00
22NS001000088	79710000-4	PT510652581	5722005590	245.814,45	29.11.2022	906.298,96	306.368,33	249.079,94	31.05.2023	31.05.2023			RP	D2	Aquisição de bens e serviços	31.12.2022	245.814,45	0,00	50.224,60	0,00	0,00	0,00	0,00	0,00	0,00
23AD5001000001	45113000-2	PT503388424	5723005245	4.048,58	15.01.2024	90.000,00	4.408,58	4.159,04	29.12.2024	29.12.2024			RP	D6	Aquisição de bens de capital		0,00	4.048,58	0,00	0,00	0,00	0,00	0,00	0,00	0,00
23NS001000001	6420000-8	PT504615947	5723005223	1.032,12	16.11.2022	4.225,95	5.197,92	4.225,95	31.12.2025	31.12.2025			RP	D2	Aquisição de bens e serviços	14.02.2023	1.032,12	0,00	0,00	1.732,64	1.732,64	0,00	0,00	0,00	0,00
23NS001000002	5550000-5	PT500126623	5723000085	785.004,98	12.01.2023	829.083,75	945.254,94	829.083,75	30.04.2023	30.04.2023	12215/2023	13.04.2023	RP	D2	Aquisição de bens e serviços	10.02.2023	785.004,98	0,00	0,00	0,00	0,00	0,00	0,00	0,00	0,00
23NS001000003	79970000-4	PT500792887	5723000001	6.454,45	05.01.2023	5.263,50	6.474,11	5.263,50	31.12.2023	31.12.2023			RP	D2	Aquisição de bens e serviços	13.01.2023	6.454,45	0,00	0,00	0,00	0,00	0,00	0,00	0,00	0,00
23NS001000004	92220000-9	PT504615947	5723000086	6.208,06	06.01.2023	26.208,72	30.200,29	24.553,08	13.01.2026	13.01.2026			RP	D2	Aquisição de bens e serviços	10.02.2023	6.208,06	0,00	0,00	10.066,84	10.066,84	0,00	0,00	0,00	0,00

Nº Contrato	Contrato										Visto do Tribunal de Contas		Classificações Orçamentais		Data do primeiro pagamento	Pagamentos no ano [N]	Pagamentos previstos até ao final do ano [N]	Pagamentos acumulados até [N-1]	Pagamentos previstos para anos futuros					
	CPV (a)	NIF Fornecedor	Nº Compr.	Valor do Compr.	Data de celebração	Preço Base	Preço contratual [7]		Data de conclusão (inicial)	Data de conclusão (revisão)	Número de registo	Data	Fonte Financeira (b)	Rubrica					Descrição	[N+1]	[N+2]	[N+3]	[N+4]	Anos seguintes
							Com IVA	Sem IVA																
	[1]	[2]	[3]	[4]	[5]	[6]	[7.1]	[7.2]	[8]	[9]	[10]	[11]	[12]	[13]					[14]	[15]	[16]	[17]	[18]	[19]
23INS001000006	60171000-7	PT500276404	5723000084	61.297,64	12.01.2023	56.160,00	61.389,35	49.910,04	31.12.2024	31.12.2024			RP	D2	Aquisição de bens e serviços	24.04.2023	44.768,56	16.529,08	0,00	0,00	0,00	0,00	0,00	0,00
23INS001000007	50324100-3	PT508888093	5723000413	9.963,00	24.01.2023	24.300,00	29.889,00	24.300,00	31.12.2025	31.12.2025			RP	D2	Aquisição de bens e serviços		9.963,00	0,00	0,00	9.963,00	9.963,00	0,00	0,00	0,00
23INS001000008	79100000-5	PT508441390	5723000410	28.044,00	18.01.2023	22.800,00	28.044,00	22.800,00	31.12.2023	31.12.2023			RP	D2	Aquisição de bens e serviços	22.05.2023	28.044,00	0,00	0,00	0,00	0,00	0,00	0,00	0,00
23INS001000009	80000000-4	PT509176283	5723000535	22.500,00	27.01.2023	74.880,00	72.000,00	72.000,00	31.12.2025	31.12.2025			RP	D2	Aquisição de bens e serviços	09.03.2023	22.500,00	0,00	0,00	24.750,00	24.750,00	0,00	0,00	0,00
23INS001000010	09100000-0	PT500697370	5723000522	53.348,73	29.12.2022	115.876,00	142.527,50	115.876,00	31.12.2023	31.12.2023			RP	D2	Aquisição de bens e serviços	06.03.2023	53.348,73	0,00	0,00	0,00	0,00	0,00	0,00	0,00
23INS001000011	72212300-2	PT510895867	5723000574	5.242,20	08.02.2023	20.000,00	12.177,00	9.900,00	13.03.2023	13.03.2023			RP	D2	Aquisição de bens e serviços	24.04.2023	5.242,20	0,00	0,00	0,00	0,00	0,00	0,00	0,00
23INS001000011	72212300-2	PT510895867	5723000574	6.934,80	08.02.2023	20.000,00	12.177,00	9.900,00	13.03.2023	13.03.2023			UE	D2	Aquisição de bens e serviços	24.04.2023	6.934,80	0,00	0,00	0,00	0,00	0,00	0,00	0,00
23INS001000013	15000000-8	PT500087210	5723000960	2.415,68	28.02.2023	148.430,68	10.588,17	9.395,28	31.12.2023	31.12.2023			RP	D2	Aquisição de bens e serviços	22.08.2023	6.875,24	4.459,56	0,00	0,00	0,00	0,00	0,00	0,00
23INS001000013	15000000-8	PT500087210	5723000961	304,23	28.02.2023	148.430,68	10.588,17	9.395,28	31.12.2023	31.12.2023			RP	D2	Aquisição de bens e serviços	22.08.2023	6.875,24	6.571,01	0,00	0,00	0,00	0,00	0,00	0,00
23INS001000013	15000000-8	PT500087210	5723000959	2.037,57	28.02.2023	148.430,68	10.588,17	9.395,28	31.12.2023	31.12.2023			RP	D2	Aquisição de bens e serviços	22.08.2023	6.875,24	4.837,67	0,00	0,00	0,00	0,00	0,00	0,00
23INS001000013	15000000-8	PT500087210	5723000967	207,46	28.02.2023	148.430,68	10.588,17	9.395,28	31.12.2023	31.12.2023			RP	D2	Aquisição de bens e serviços	22.08.2023	6.875,24	6.667,78	0,00	0,00	0,00	0,00	0,00	0,00
23INS001000013	15000000-8	PT500087210	5723000969	207,41	28.02.2023	148.430,68	10.588,17	9.395,28	31.12.2023	31.12.2023			RP	D2	Aquisição de bens e serviços	22.08.2023	6.875,24	6.667,83	0,00	0,00	0,00	0,00	0,00	0,00
23INS001000013	15000000-8	PT500087210	5723000978	531,47	28.02.2023	148.430,68	10.588,17	9.395,28	31.12.2023	31.12.2023			RP	D2	Aquisição de bens e serviços	22.08.2023	6.875,24	6.343,77	0,00	0,00	0,00	0,00	0,00	0,00
23INS001000013	15000000-8	PT500087210	5723000979	318,82	28.02.2023	148.430,68	10.588,17	9.395,28	31.12.2023	31.12.2023			RP	D2	Aquisição de bens e serviços	22.08.2023	6.875,24	6.556,42	0,00	0,00	0,00	0,00	0,00	0,00
23INS001000013	15000000-8	PT500087210	5723000980	292,55	28.02.2023	148.430,68	10.588,17	9.395,28	31.12.2023	31.12.2023			RP	D2	Aquisição de bens e serviços	22.08.2023	6.875,24	6.582,69	0,00	0,00	0,00	0,00	0,00	0,00
23INS001000013	15000000-8	PT500087210	5723000981	0,00	28.02.2023	148.430,68	10.588,17	9.395,28	31.12.2023	31.12.2023			RP	D2	Aquisição de bens e serviços	22.08.2023	0,00	6.875,24	0,00	0,00	0,00	0,00	0,00	0,00
23INS001000013	15000000-8	PT500087210	5723000982	483,19	28.02.2023	148.430,68	10.588,17	9.395,28	31.12.2023	31.12.2023			RP	D2	Aquisição de bens e serviços	22.08.2023	6.875,24	6.392,05	0,00	0,00	0,00	0,00	0,00	0,00
23INS001000013	15000000-8	PT500087210	5723000983	139,35	28.02.2023	148.430,68	10.588,17	9.395,28	31.12.2023	31.12.2023			RP	D2	Aquisição de bens e serviços	22.08.2023	6.875,24	6.735,89	0,00	0,00	0,00	0,00	0,00	0,00
23INS001000014	15000000-8	PT500087210	5723000989	98,87	28.02.2023	148.430,68	4.468,66	4.080,46	31.12.2023	31.12.2023			RP	D2	Aquisição de bens e serviços	22.08.2023	3.010,93	2.912,06	0,00	0,00	0,00	0,00	0,00	0,00
23INS001000014	15000000-8	PT500087210	5723000988	7,81	28.02.2023	148.430,68	4.468,66	4.080,46	31.12.2023	31.12.2023			RP	D2	Aquisição de bens e serviços	22.08.2023	3.010,93	3.003,12	0,00	0,00	0,00	0,00	0,00	0,00
23INS001000014	15000000-8	PT500087210	5723000987	10,33	28.02.2023	148.430,68	4.468,66	4.080,46	31.12.2023	31.12.2023			RP	D2	Aquisição de bens e serviços	22.08.2023	3.010,93	3.000,60	0,00	0,00	0,00	0,00	0,00	0,00
23INS001000014	15000000-8	PT500087210	5723000986	13,21	28.02.2023	148.430,68	4.468,66	4.080,46	31.12.2023	31.12.2023			RP	D2	Aquisição de bens e serviços	22.08.2023	3.010,93	2.997,72	0,00	0,00	0,00	0,00	0,00	0,00
23INS001000014	15000000-8	PT500087210	5723000962	85,76	28.02.2023	148.430,68	4.468,66	4.080,46	31.12.2023	31.12.2023			RP	D2	Aquisição de bens e serviços	22.08.2023	3.010,93	2.925,17	0,00	0,00	0,00	0,00	0,00	0,00
23INS001000014	15000000-8	PT500087210	5723000985	262,99	28.02.2023	148.430,68	4.468,66	4.080,46	31.12.2023	31.12.2023			RP	D2	Aquisição de bens e serviços	22.08.2023	3.010,93	2.747,94	0,00	0,00	0,00	0,00	0,00	0,00
23INS001000014	15000000-8	PT500087210	5723000984	781,58	28.02.2023	148.430,68	4.468,66	4.080,46	31.12.2023	31.12.2023			RP	D2	Aquisição de bens e serviços	22.08.2023	3.010,93	2.229,35	0,00	0,00	0,00	0,00	0,00	0,00
23INS001000014	15000000-8	PT500087210	5723000963	107,46	28.02.2023	148.430,68	4.468,66	4.080,46	31.12.2023	31.12.2023			RP	D2	Aquisição de bens e serviços	22.08.2023	3.010,93	2.903,47	0,00	0,00	0,00	0,00	0,00	0,00
23INS001000014	15000000-8	PT500087210	5723000964	1.412,26	28.02.2023	148.430,68	4.468,66	4.080,46	31.12.2023	31.12.2023			RP	D2	Aquisição de bens e serviços	22.08.2023	3.010,93	1.598,67	0,00	0,00	0,00	0,00	0,00	0,00
23INS001000014	15000000-8	PT500087210	5723000966	24,23	28.02.2023	148.430,68	4.468,66	4.080,46	31.12.2023	31.12.2023			RP	D2	Aquisição de bens e serviços	22.08.2023	3.010,93	2.986,70	0,00	0,00	0,00	0,00	0,00	0,00
23INS001000014	15000000-8	PT500087210	5723000965	206,43	28.02.2023	148.430,68	4.468,66	4.080,46	31.12.2023	31.12.2023			RP	D2	Aquisição de bens e serviços	22.08.2023	3.010,93	2.804,50	0,00	0,00	0,00	0,00	0,00	0,00

Nº Contrato	Contrato										Visto do Tribunal de Contas		Classificações Orçamentais		Data do primeiro pagamento	Pagamentos no ano [N]	Pagamentos previstos até ao final do ano [N]	Pagamentos acumulados até [N-1]	Pagamentos previstos para anos futuros					
	CPV (a)	NIF Fornecedor	Nº Compr.	Valor do Compr.	Data de celebração	Preço Base	Preço contratual (7)		Data de conclusão (inicial)	Data de conclusão (revista)	Número de registo	Data	Fonte Financeira (b)	Rubrica					Descrição	[N+1]	[N+2]	[N+3]	[N+4]	Anos seguintes
							Com IVA	Sem IVA																
	[1]	[2]	[3]	[4]	[5]	[6]	[7.1]	[7.2]	[8]	[9]	[10]	[11]	[12]	[13]					[14]	[15]	[16]	[17]	[18]	[19]
23IN5001000050	15000000-8	PT514332824	5723003274	16.401,19	29.06.2023	22.030,00	20.208,09	17.043,10	31.07.2023	31.07.2023			RP	D2	Aquisição de bens e serviços	12.09.2023	16.401,19	0,00	0,00	0,00	0,00	0,00	0,00	
23IN5001000051	15000000-8	PT514332824	5723003275	1.367,62	29.06.2023	22.030,00	20.208,09	17.043,10	31.07.2023	31.07.2023			RP	D2	Aquisição de bens e serviços	17.10.2023	1.367,62	0,00	0,00	0,00	0,00	0,00	0,00	0,00
23IN5001000052	15000000-8	PT514332824	5723003276	5.119,58	29.06.2023	22.030,00	6.888,00	4.973,12	31.07.2023	31.07.2023			RP	D2	Aquisição de bens e serviços	12.09.2023	5.119,58	0,00	0,00	0,00	0,00	0,00	0,00	0,00
23IN5001000054	15894200-3	PT500126623	5723003323	15.283,34	30.06.2023	127.320,48	143.927,14	127.320,48	31.07.2023	31.07.2023			RP	D2	Aquisição de bens e serviços	18.09.2023	15.283,34	0,00	0,00	0,00	0,00	0,00	0,00	0,00
23IN5001000055	30125100-2	PT504242644	5723003346	6.038,73	04.03.2023	20.139,98	15.285,84	12.427,50	31.12.2023	31.12.2023			RP	D2	Aquisição de bens e serviços	28.08.2023	6.038,73	0,00	0,00	0,00	0,00	0,00	0,00	0,00
23IN5001000056	72212211-1	PT511135610	5723003330	307,50	29.06.2023	1.500,00	1.845,00	1.500,00	30.06.2028	30.06.2028			RP	D2	Aquisição de bens e serviços		307,50	0,00	0,00	615,00	615,00	307,50	0,00	0,00
23IN5001000058	30197630-1	PT507052609	5723003351	3.261,96	24.03.2023	9.165,65	4.516,56	3.672,00	31.12.2023	31.12.2023			RP	D2	Aquisição de bens e serviços	26.09.2023	3.261,96	0,00	0,00	0,00	0,00	0,00	0,00	0,00
23IN5001000059	22468000-1	PT980079659	5723003611	115.645,34	26.07.2023	94.500,00	115.645,56	94.020,78	31.12.2023	31.12.2023			RP	D6	Aquisição de bens de capital	21.09.2023	115.645,34	0,00	0,00	0,00	0,00	0,00	0,00	0,00
23IN5001000061	31625100-4	PT510450180	5723003615	57.314,16	27.07.2023	47.000,00	57.314,16	46.596,88	23.09.2023	23.09.2023			RP	D6	Aquisição de bens de capital	26.12.2023	57.314,16	0,00	0,00	0,00	0,00	0,00	0,00	0,00
23IN5001000062	45113000-2	PT506345793	5723003408	24.372,77	02.08.2023	23.000,00	24.372,77	19.815,26	31.12.2023	31.12.2023			RP	D6	Aquisição de bens de capital	09.11.2023	24.372,77	0,00	0,00	0,00	0,00	0,00	0,00	0,00
23IN5001000063	03000000-1	PT504448382	5723003760	265.641,76	05.09.2023	215.968,91	265.642,95	215.968,91	31.12.2023	31.12.2023			RP	D6	Aquisição de bens de capital	20.12.2023	265.641,76	0,00	0,00	0,00	0,00	0,00	0,00	0,00
23IN5001000064	45113000-2	PT503388424	5723003616	76.940,46	25.08.2023	75.000,00	76.940,46	72.585,34	31.12.2024	31.12.2024			RP	D6	Aquisição de bens de capital	17.11.2023	56.744,60	20.195,86	0,00	0,00	0,00	0,00	0,00	0,00
23IN5001000065	45113000-2	PT503388424	5723003668	92.680,28	11.08.2023	90.000,00	92.680,28	87.434,23	31.12.2024	31.12.2024			RP	D6	Aquisição de bens de capital	09.11.2023	62.668,37	30.011,91	0,00	0,00	0,00	0,00	0,00	0,00
23IN5001000066	03110000-5	PT500786500	5723003931	1.803,63	20.09.2023	18.000,00	12.536,47	10.165,65	31.12.2023	31.12.2023			RP	D6	Aquisição de bens de capital	21.12.2023	1.803,63	0,00	0,00	0,00	0,00	0,00	0,00	0,00
23IN5001000066	03110000-5	PT500786500	5723003931	316,85	20.09.2023	18.000,00	12.536,47	10.165,65	31.12.2023	31.12.2023			RP	D5	Outras despesas correntes	21.12.2023	316,85	0,00	0,00	0,00	0,00	0,00	0,00	0,00
23IN5001000066	03110000-5	PT500786500	5723003931	10.322,91	20.09.2023	18.000,00	12.536,47	10.165,65	31.12.2023	31.12.2023			RP	D2	Aquisição de bens e serviços	21.12.2023	10.322,91	0,00	0,00	0,00	0,00	0,00	0,00	0,00
23IN5001000067	79970000-4	PT500792887	5723003715	1.478,13	11.08.2023	1.500,00	1.845,00	1.500,00	31.12.2023	31.12.2023			RP	D2	Aquisição de bens e serviços	11.08.2023	1.478,13	0,00	0,00	0,00	0,00	0,00	0,00	0,00
23IN5001000068	86510000-8	PT501889168	5723003750	18.823,35	25.08.2023	20.384,00	18.823,35	18.823,35	31.12.2023	31.12.2023			RP	D2	Aquisição de bens e serviços	13.10.2023	18.823,35	0,00	0,00	0,00	0,00	0,00	0,00	0,00
23IN5001000069	30000000-9	PT504059521	5723003750	9.826,83	04.09.2023	27.857,92	29.709,54	26.182,58	31.12.2023	31.12.2023			RP	D2	Aquisição de bens e serviços	27.09.2023	9.826,83	0,00	0,00	0,00	0,00	0,00	0,00	0,00
23IN5001000070	30125100-2	PT506212424	5723003753	0,00	09.05.2023	23.065,23	59,33	48,23	31.12.2023	31.12.2023			RP	D2	Aquisição de bens e serviços		0,00	0,00	0,00	0,00	0,00	0,00	0,00	0,00
23IN5001000071	30125100-2	PT506212424	5723003754	0,00	09.05.2023	23.065,23	3.057,28	1.454,00	31.12.2023	31.12.2023			RP	D2	Aquisição de bens e serviços		0,00	0,00	0,00	0,00	0,00	0,00	0,00	0,00
23IN5001000072	30125100-2	PT506212424	5723003755	0,00	09.05.2023	23.065,23	562,45	457,28	31.12.2023	31.12.2023			RP	D2	Aquisição de bens e serviços		0,00	0,00	0,00	0,00	0,00	0,00	0,00	0,00
23IN5001000073	30125100-2	PT506212424	5723003756	562,45	09.05.2023	23.065,23	562,48	457,28	31.12.2023	31.12.2023			RP	D2	Aquisição de bens e serviços	26.09.2023	562,45	0,00	0,00	0,00	0,00	0,00	0,00	0,00
23IN5001000074	48000000-8	PT500221103	5723003879	26.468,01	15.09.2023	22.075,00	26.468,01	21.518,71	31.12.2023	31.12.2023			RP	D6	Aquisição de bens de capital	26.12.2023	26.468,01	0,00	0,00	0,00	0,00	0,00	0,00	0,00
23IN5001000075	30125100-2	PT506324729	5723003757	500,63	09.05.2023	23.065,23	1.231,97	1.001,60	31.12.2023	31.12.2023			RP	D2	Aquisição de bens e serviços	26.09.2023	500,63	0,00	0,00	0,00	0,00	0,00	0,00	0,00
23IN5001000076	30125100-2	PT506212424	5723003758	0,00	09.05.2023	23.065,23	39,30	31,95	31.12.2023	31.12.2023			RP	D2	Aquisição de bens e serviços		0,00	0,00	0,00	0,00	0,00	0,00	0,00	0,00
23IN5001000077	22112000-8	PT50483440	5723003905	31.444,78	01.09.2023	156.593,13	31.444,85	29.694,95	26.09.2023	26.09.2023			RP	D2	Aquisição de bens e serviços	17.10.2023	31.444,78	0,00	0,00	0,00	0,00	0,00	0,00	0,00
23IN5001000078	22112000-8	PT507581547	5723003874	105.253,32	04.09.2023	156.593,13	105.529,09	99.555,62	26.09.2023	26.09.2023			RP	D2	Aquisição de bens e serviços	23.11.2023	105.253,32	0,00	0,00	0,00	0,00	0,00	0,00	0,00
23IN5001000079	22112000-8	PT500421248	5723003906	6.260,61	01.09.2023	156.593,13	6.835,20	6.448,30	26.09.2023	26.09.2023			RP	D2	Aquisição de bens e serviços	13.12.2023	6.260,61	0,00	0,00	0,00	0,00	0,00	0,00	0,00

Nº Contrato	Contrato										Visão do Tribunal de Contas		Classificações Orçamentais		Data do primeiro pagamento	Pagamentos no ano [N]	Pagamentos previstos até ao final do ano [N]	Pagamentos acumulados até [N-1]	Pagamentos previstos para anos futuros					
	CPV (a)	NIF Fornecedor	Nº Compr.	Valor do Compr.	Data de celebração	Preço Base	Preço contratual [7]		Data de conclusão (inicial)	Data de conclusão (revista)	Número de registo	Data	Forma Financeira (b)	Rubrica					Descrição	[N+1]	[N+2]	[N+3]	[N+4]	Anos seguintes
							Com IVA	Sem IVA																
	[1]	[2]	[3]	[4]	[5]	[6]	[7.1]	[7.2]	[8]	[9]	[10]	[11]	[12]	[13]					[14]	[15]	[16]	[17]	[18]	[19]
23INS001000080	45223110-0	PT500452140	5723003876	101.752,08	25.09.2023	100.000,00	101.752,08	95.992,53	30.12.2024	30.12.2024			RP	D6	Aquisição de bens de capital	31.12.2023	8.959,12	92.792,96	0,00	0,00	0,00	0,00	0,00	0,00
23INS001000081	30125100-2	PT506212424	5723003878	31,41	09.05.2023	23.065,23	39,30	31,95	30.03.2024	30.03.2024			RP	D2	Aquisição de bens e serviços		0,00	31,41	0,00	0,00	0,00	0,00	0,00	0,00
23INS001000082	45113000-2	PT516375474	5723003907	128.075,57	25.09.2023	125.000,00	128.075,57	120.826,01	31.12.2024	31.12.2024			RP	D6	Aquisição de bens de capital	18.12.2023	100.560,61	27.514,96	0,00	0,00	0,00	0,00	0,00	0,00
23INS001000083	45112711-2	PT502888539	5723003908	169.567,85	12.09.2023	165.000,00	169.567,85	159.969,67	31.12.2023	31.12.2023			RP	D6	Aquisição de bens de capital	31.12.2023	169.567,85	0,00	0,00	0,00	0,00	0,00	0,00	0,00
23INS001000084	50000000-5	PT506561534	5723003928	3.308,69	19.09.2023	30.120,00	21.931,09	17.830,10	31.12.2024	31.12.2024			RP	D6	Aquisição de bens de capital	31.12.2023	26,43	3.282,26	0,00	0,00	0,00	0,00	0,00	0,00
23INS001000084	50000000-5	PT506561534	5723003928	18.622,38	19.09.2023	30.120,00	21.931,09	17.830,10	31.12.2024	31.12.2024			RP	D2	Aquisição de bens e serviços	31.12.2023	2.201,83	16.420,55	0,00	0,00	0,00	0,00	0,00	0,00
23INS001000085	37820000-2	PT504313207	5723004243	61.289,15	20.10.2023	200.000,00	61.289,28	49.828,61	31.12.2023	31.12.2023			RP	D2	Aquisição de bens e serviços	04.12.2023	61.289,15	0,00	0,00	0,00	0,00	0,00	0,00	0,00
23INS001000086	35710000-4	PT510376320	5723003930	27.547,04	27.09.2023	22.500,00	27.547,05	22.395,97	24.11.2024	24.11.2024			RP	D6	Aquisição de bens de capital	31.12.2023	11.176,57	16.370,47	0,00	0,00	0,00	0,00	0,00	0,00
23INS001000087	22456000-1	PT500646791	5723003962	38.474,40	21.09.2023	31.280,00	38.474,40	31.280,00	23.09.2024	23.09.2024			RP	D6	Aquisição de bens de capital	29.12.2023	38.474,40	0,00	0,00	0,00	0,00	0,00	0,00	0,00
23INS001000088	15000000-8	PT503183997	5723004142	11.006,46	04.10.2023	14.653,28	13.645,54	12.873,13	31.12.2023	31.12.2023			RP	D2	Aquisição de bens e serviços	29.12.2023	9.410,62	1.595,84	0,00	0,00	0,00	0,00	0,00	0,00
23INS001000089	15000000-8	PT503183997	5723004143	1.464,06	04.10.2023	14.653,28	1.589,62	1.499,64	31.12.2023	31.12.2023			RP	D2	Aquisição de bens e serviços	31.12.2023	1.451,98	12,98	0,00	0,00	0,00	0,00	0,00	0,00
23INS001000090	45212000-6	PT505002188	5723003964	131.646,69	16.10.2023	127.000,00	131.646,69	124.194,99	31.12.2024	31.12.2024			RP	D6	Aquisição de bens de capital	27.12.2023	28.846,13	102.800,56	0,00	0,00	0,00	0,00	0,00	0,00
23INS001000092	39162110-0	PT506061043	5723004145	13.198,17	04.10.2023	13.446,95	13.198,36	10.730,24	31.10.2023	31.10.2023			RP	D2	Aquisição de bens e serviços	05.12.2023	13.198,17	0,00	0,00	0,00	0,00	0,00	0,00	0,00
23INS001000093	33680000-0	PT507737318	5723004156	15.563,62	02.10.2023	17.277,23	16.002,64	14.501,23	10.11.2023	10.11.2023			RP	D2	Aquisição de bens e serviços	29.11.2023	15.563,62	0,00	0,00	0,00	0,00	0,00	0,00	0,00
23INS001000094	90910000-9	PT502611057	5723004157	297.523,75	10.10.2023	674.690,40	829.889,19	674.690,40	31.05.2024	31.05.2024			RP	D2	Aquisição de bens e serviços		198.360,49	99.163,26	0,00	528.611,79	0,00	0,00	0,00	0,00
23INS001000095	37820000-2	PT514597003	5723004244	4.561,85	20.10.2023	200.000,00	16.706,09	13.582,19	31.12.2023	31.12.2023			RP	D2	Aquisição de bens e serviços	29.12.2023	4.561,85	0,00	0,00	0,00	0,00	0,00	0,00	0,00
23INS001000096	37820000-2	PT514597003	5723004245	7.326,33	20.10.2023	200.000,00	13.051,99	10.143,36	31.12.2023	31.12.2023			RP	D2	Aquisição de bens e serviços	27.12.2023	7.326,33	0,00	0,00	0,00	0,00	0,00	0,00	0,00
23INS001000097	37820000-2	PT504313207	5723004246	3.240,72	20.10.2023	200.000,00	3.240,80	2.634,73	31.12.2023	31.12.2023			RP	D2	Aquisição de bens e serviços	04.12.2023	3.240,72	0,00	0,00	0,00	0,00	0,00	0,00	0,00
23INS001000098	45113000-2	PT516375474	5723005499	10.304,15	08.11.2023	10.500,00	10.304,15	9.720,90	31.12.2024	31.12.2024			RP	D6	Aquisição de bens de capital	31.12.2023	1.019,41	9.284,74	0,00	0,00	0,00	0,00	0,00	0,00
23INS001000099	39710000-2	PT513154990	5723004425	19.815,30	06.11.2023	97.028,29	19.815,30	16.110,00	31.12.2023	31.12.2023			RP	D6	Aquisição de bens de capital	26.12.2023	19.815,30	0,00	0,00	0,00	0,00	0,00	0,00	0,00
23INS001000100	39710000-2	PT501524606	5723004417	32.913,57	31.10.2023	97.028,29	32.913,57	26.759,00	31.01.2024	31.01.2024			RP	D6	Aquisição de bens de capital	29.12.2023	20.855,88	12.057,69	0,00	0,00	0,00	0,00	0,00	0,00
23INS001000101	39710000-2	PT502365889	5723004462	41.503,78	06.11.2023	97.028,29	41.503,78	33.742,90	31.12.2024	31.12.2024			RP	D6	Aquisição de bens de capital	31.12.2023	32.393,28	9.110,50	0,00	0,00	0,00	0,00	0,00	0,00
23INS001000102	39710000-2	PT514929170	5723004419	241,08	26.10.2023	97.028,29	708,48	576,00	31.12.2023	31.12.2023			RP	D6	Aquisição de bens de capital	13.12.2023	241,08	0,00	0,00	0,00	0,00	0,00	0,00	0,00
23INS001000103	37820000-2	PT504313207	5723004242	41.284,44	20.10.2023	200.000,00	46.701,37	37.968,59	31.12.2023	31.12.2023			RP	D2	Aquisição de bens e serviços	11.12.2023	41.284,44	0,00	0,00	0,00	0,00	0,00	0,00	0,00
23INS001000104	15000000-8	PT501476180	5723004241	10.363,42	26.10.2023	19.514,55	14.418,25	11.722,15	31.12.2023	31.12.2023			RP	D2	Aquisição de bens e serviços	15.12.2023	10.091,20	272,22	0,00	0,00	0,00	0,00	0,00	0,00
23INS001000105	15000000-8	PT501476180	5723004240	5.177,38	26.10.2023	19.514,55	6.117,25	4.973,37	31.12.2023	31.12.2023			RP	D2	Aquisição de bens e serviços	15.12.2023	5.177,38	0,00	0,00	0,00	0,00	0,00	0,00	0,00
23INS001000106	31681400-7	PT503411302	5723004236	36.573,50	20.10.2023	36.775,00	36.573,53	29.734,55	31.12.2023	31.12.2023			RP	D2	Aquisição de bens e serviços	26.12.2023	36.573,50	0,00	0,00	0,00	0,00	0,00	0,00	0,00
23INS001000107	45113000-2	PT508250501	5723004247	36.593,83	25.10.2023	35.000,00	36.593,83	34.522,48	31.12.2023	31.12.2023			RP	D6	Aquisição de bens de capital	31.12.2023	36.593,83	0,00	0,00	0,00	0,00	0,00	0,00	0,00
23INS001000108	39162110-9	PT508049237	5723004454	15.301,01	30.10.2023	12.472,69	15.301,21	12.440,00	30.11.2023	30.11.2023			RP	D2	Aquisição de bens e serviços	11.12.2023	15.301,01	0,00	0,00	0,00	0,00	0,00	0,00	0,00
23INS001000109	45113000-2	PT513351655	5723004460	41.213,08	07.11.2023	39.900,00	41.213,09	38.880,27	31.12.2023	31.12.2023			RP	D6	Aquisição de bens de capital	29.12.2023	41.213,08	0,00	0,00	0,00	0,00	0,00	0,00	0,00

Nº Contrato	Contrato										Visão do Tribunal de Contas		Classificações Orçamentais		Data do primeiro pagamento	Pagamentos no ano [N]	Pagamentos previstos até ao final do ano [N]	Pagamentos acumulados até [N-1]	Pagamentos previstos para anos futuros																					
	CPV (A)	NIF Fornecedor	Nº Compr.	Valor do Compr.	Data de celebração	Preço Base	Preço contratual [7]		Data de conclusão (inicial)	Data de conclusão (revista)	Número de registo	Data	Fonte Financeira (B)	Rubrica					Descrição	[N+1]	[N+2]	[N+3]	[N+4]	Anos seguintes																
							[7.1]																		[7.2]	[8]	[9]	[10]	[11]	[12]	[13]	[14]	[15]	[16]	[17]	[18]	[19]	[20]	[21]	[22]
							Com IVA	Sem IVA																	[8]	[9]	[10]	[11]	[12]	[13]	[14]	[15]	[16]	[17]	[18]	[19]	[20]	[21]	[22]	
23INS001000110	72241000-8	PT514023708	5723004660	25.830,00	17.11.2023	25.000,00	25.830,00	21.000,00	30.03.2024	30.03.2024			RP	D2	Aquisição de bens e serviços		0,00	25.830,00	0,00	0,00	0,00	0,00	0,00	0,00	0,00	0,00														
23INS001000111	79970000-4	PT500792887	5723005423	1.254,83	07.11.2023	1.500,00	1.845,00	1.500,00	31.12.2023	31.12.2023			RP	D2	Aquisição de bens e serviços	31.12.2023	1.254,83	0,00	0,00	0,00	0,00	0,00	0,00	0,00	0,00	0,00														
23INS001000112	45113000-2	PT508250501	5723004677	11.500,46	14.11.2023	11.600,00	11.500,46	10.849,49	31.12.2023	31.12.2023			RP	D6	Aquisição de bens de capital	29.12.2023	11.500,46	0,00	0,00	0,00	0,00	0,00	0,00	0,00	0,00	0,00														
23INS001000113	48218000-9	PT506210855	5723004684	56.790,33	17.11.2023	46.900,00	56.790,33	46.171,00	31.12.2023	31.12.2023			RP	D6	Aquisição de bens de capital	31.12.2023	56.790,33	0,00	0,00	0,00	0,00	0,00	0,00	0,00	0,00	0,00														
23INS001000114	39710000-2	PT502365889	5723004682	485,85	17.11.2023	97.028,29	485,85	395,00	31.12.2023	31.12.2023			RP	D6	Aquisição de bens de capital	31.12.2023	485,85	0,00	0,00	0,00	0,00	0,00	0,00	0,00	0,00	0,00														
23INS001000115	39221110-1	PT501475664	5723004826	24.084,35	28.11.2023	19.800,00	24.084,57	19.580,95	31.12.2023	31.12.2023			RP	D2	Aquisição de bens e serviços	29.12.2023	24.084,35	0,00	0,00	0,00	0,00	0,00	0,00	0,00	0,00	0,00														
23INS001000116	45231300-8	PT507568133	5723005404	9.953,40	24.11.2023	9.500,00	9.953,40	9.390,00	31.12.2023	31.12.2023			RP	D6	Aquisição de bens de capital	31.12.2023	9.953,40	0,00	0,00	0,00	0,00	0,00	0,00	0,00	0,00	0,00														
23INS001000117	37000000-8	PT502283637	5723004879	18.767,70	06.12.2023	25.000,00	19.007,26	15.453,06	31.12.2024	31.12.2024			RP	D2	Aquisição de bens e serviços	31.12.2023	18.041,49	2.726,21	0,00	0,00	0,00	0,00	0,00	0,00	0,00	0,00														
23INS001000118	79710000-4	PT510652581	5723004823	52.012,61	30.11.2023	272.486,07	335.157,87	272.486,07	31.05.2024	31.05.2024			RP	D2	Aquisição de bens e serviços	29.12.2023	48.570,87	3.441,74	0,00	279.585,65	0,00	0,00	0,00	0,00	0,00	0,00														
23INS001000119	45113000-2	PT508250501	5723004812	51.793,20	28.11.2023	50.000,00	51.793,20	48.861,51	31.12.2023	31.12.2023			RP	D6	Aquisição de bens de capital	31.12.2023	51.793,20	0,00	0,00	0,00	0,00	0,00	0,00	0,00	0,00	0,00														
23INS001000120	37000000-8	PT502283637	5723004880	2.711,02	06.12.2023	25.000,00	2.711,04	2.204,08	31.12.2023	31.12.2023			RP	D6	Aquisição de bens de capital	31.12.2023	2.711,02	0,00	0,00	0,00	0,00	0,00	0,00	0,00	0,00	0,00														
23INS001000121	37000000-8	PT500532613	5723004924	1.127,17	30.11.2023	25.000,00	1.127,17	916,40	31.12.2024	31.12.2024			RP	D6	Aquisição de bens de capital		0,00	1.127,17	0,00	0,00	0,00	0,00	0,00	0,00	0,00	0,00														
23INS001000122	37000000-8	PT500532613	5723004925	410,24	30.11.2023	25.000,00	417,52	339,45	31.12.2024	31.12.2024			RP	D2	Aquisição de bens e serviços		0,00	410,24	0,00	0,00	0,00	0,00	0,00	0,00	0,00	0,00														
23INS001000123	30213000-5	PT513154990	5723004885	44.450,97	07.12.2023	207.505,00	44.450,97	36.139,00	31.12.2024	31.12.2024			RP	D6	Aquisição de bens de capital	29.12.2023	3.418,17	41.032,80	0,00	0,00	0,00	0,00	0,00	0,00	0,00	0,00														
23INS001000124	30213000-5	PT513154990	5723005602	0,00	07.12.2023	207.505,00	52.279,92	42.504,00	31.12.2024	31.12.2024			RP	D6	Aquisição de bens de capital	31.12.2023	0,00	0,00	0,00	0,00	0,00	0,00	0,00	0,00	0,00	0,00														
23INS001000124	30213000-5	PT513154990	5723004886	0,00	07.12.2023	207.505,00	52.279,92	42.504,00	31.12.2024	31.12.2024			UE	D6	Aquisição de bens de capital	31.12.2023	0,00	52.279,92	0,00	0,00	0,00	0,00	0,00	0,00	0,00	0,00														
23INS001000124	30213000-5	PT513154990	5723005603	52.279,92	07.12.2023	207.505,00	52.279,92	42.504,00	31.12.2024	31.12.2024			RP	D6	Aquisição de bens de capital	31.12.2023	52.279,92	0,00	0,00	0,00	0,00	0,00	0,00	0,00	0,00	0,00														
23INS001000125	30213000-5	PT513060937	5723004884	15.506,61	05.12.2023	207.505,00	15.506,61	12.607,00	31.12.2023	31.12.2023			RP	D6	Aquisição de bens de capital	29.12.2023	15.506,61	0,00	0,00	0,00	0,00	0,00	0,00	0,00	0,00	0,00														
23INS001000126	30213000-5	PT503258121	5723004874	1.073,93	04.12.2023	207.505,00	1.073,94	873,12	31.12.2023	31.12.2023			RP	D6	Aquisição de bens de capital	31.12.2023	1.073,93	0,00	0,00	0,00	0,00	0,00	0,00	0,00	0,00	0,00														
23INS001000127	31527200-8	PT503477290	5723004897	12.580,44	06.12.2023	10.260,00	12.580,44	10.238,00	31.12.2024	31.12.2024			RP	D6	Aquisição de bens de capital		0,00	12.580,44	0,00	0,00	0,00	0,00	0,00	0,00	0,00	0,00														
23INS001000129	30213000-5	PT513154990	5723005180	22.767,30	12.12.2023	207.505,00	22.767,30	18.510,00	31.12.2024	31.12.2024			RP	D6	Aquisição de bens de capital	29.12.2023	3.954,45	18.812,85	0,00	0,00	0,00	0,00	0,00	0,00	0,00	0,00														
23INS001000133	30213000-5	PT503239917	5723005244	12.232,35	21.12.2023	207.505,00	12.232,50	9.945,00	31.12.2024	31.12.2024			RP	D6	Aquisição de bens de capital		0,00	12.232,35	0,00	0,00	0,00	0,00	0,00	0,00	0,00	0,00														
23INS001000134	30213000-5	PT509117660	5723005177	8.364,00	12.12.2023	207.505,00	8.364,00	6.800,00	31.12.2024	31.12.2024			RP	D6	Aquisição de bens de capital		0,00	8.364,00	0,00	0,00	0,00	0,00	0,00	0,00	0,00	0,00														
23INS001000135	30213000-5	PT509117660	5723005604	2.489,52	14.12.2023	207.505,00	2.489,52	2.024,00	31.12.2024	31.12.2024			RP	D6	Aquisição de bens de capital	31.12.2023	2.489,52	0,00	0,00	0,00	0,00	0,00	0,00	0,00	0,00	0,00														
23INS001000135	30213000-5	PT509117660	5723005178	0,00	14.12.2023	207.505,00	2.489,52	2.024,00	31.12.2024	31.12.2024			UE	D6	Aquisição de bens de capital	31.12.2023	0,00	2.489,52	0,00	0,00	0,00	0,00	0,00	0,00	0,00	0,00														
23INS001000135	30213000-5	PT509117660	5723005178	0,00	14.12.2023	207.505,00	2.489,52	2.024,00	31.12.2024	31.12.2024			RP	D6	Aquisição de bens de capital	31.12.2023	0,00	0,00	0,00	0,00	0,00	0,00	0,00	0,00	0,00	0,00														
23INS001000136	39100000-3	PT515998613	5723005228	20.875,56	17.12.2023	30.000,00	20.875,56	16.972,00	31.12.2023	31.12.2023			RP	D6	Aquisição de bens de capital		0,00	20.875,56	0,00	0,00	0,00	0,00	0,00	0,00	0,00	0,00														
23INS001000137	39100000-3	PT501135227	5723005227	3.651,07	17.12.2023	30.000,00	3.651,08	2.988,36	31.12.2023	31.12.2023			RP	D6	Aquisição de bens de capital		0,00	3.651,07	0,00	0,00	0,00	0,00	0,00	0,00	0,00	0,00														
23INS001000138	14211000-3	PT500786500	5723005182	20.212,96	14.12.2023	63.850,00	22.298,03	18.128,48	29.12.2023	29.12.2023			RP	D2	Aquisição de bens e serviços	31.12.2023	20.212,96	0,00	0,00	0,00	0,00	0,00	0,00	0,00	0,00	0,00														

Nº Contrato	Contrato										Visto do Tribunal de Contas		Classificações Orçamentais		Data do primeiro pagamento	Pagamentos no ano [N]	Pagamentos previstos até ao final do ano [N]	Pagamentos acumulados até [N-1]	Pagamentos previstos para anos futuros									
	CPV (A)	NIF Fornecedor	Nº Compr.	Valor do Compr.	Data de celebração	Preço Base	Preço contratual [7]		Data de conclusão (inicial)	Data de conclusão (revisita)	Número de registo	Data	Fonte Financeira (B)	Rubrica					Descrição	[14]	[15]	[16]	[17]	[N+1]	[N+2]	[N+3]	[N+4]	Anos seguintes
							Com IVA	Sem IVA																[18]	[19]	[20]	[21]	
	[1]	[2]	[3]	[4]	[5]	[6]	[7.1]	[7.2]	[8]	[9]	[10]	[11]	[12]	[13]					[14]	[15]	[16]	[17]	[18]	[19]	[20]	[21]	[22]	
2522000730	32524000-2	PT509337236	5723000319	2.705,78	20.01.2023	7.200,00	5.657,48	4.790,52	31.12.2024	31.12.2024			RP	D2	Aquisição de bens e serviços	02.05.2023	0,00	2.705,78	0,00	0,00	0,00	0,00	0,00	0,00				
2522000737	72212300-2	PT510895867	5723000574	5.242,20	08.02.2023	20.000,00	12.177,00	0,00	30.06.2023	30.06.2023			RP	D2	Aquisição de bens e serviços	24.04.2023	12.177,00	6.934,80	0,00	0,00	0,00	0,00	0,00	0,00				
2522000737	72212300-2	PT510895867	5723000574	6.994,80	08.02.2023	20.000,00	12.177,00	0,00	30.06.2023	30.06.2023			UE	D2	Aquisição de bens e serviços	24.04.2023	0,00	6.934,80	0,00	0,00	0,00	0,00	0,00	0,00				
2522000753	66514110-0	PT500918880	5722005917	2.155,31	31.12.2022	3.200,00	2.155,31	2.155,31	31.01.2023	31.01.2023			RP	D2	Aquisição de bens e serviços	07.02.2023	2.155,31	0,00	0,00	0,00	0,00	0,00	0,00	0,00				
2522000786	55500000-5	PT500129623	5723002704	6.295,91	30.05.2023	3.702.217,40	2.410.905,91	0,00	31.07.2024	31.07.2024			RP	D2	Aquisição de bens e serviços	18.09.2023	0,00	6.295,91	0,00	0,00	0,00	0,00	0,00	0,00				
2522000786	55500000-5	PT500129623	5723002727	816.511,88	30.05.2023	3.702.217,40	2.410.905,91	0,00	31.07.2024	31.07.2024			RP	D2	Aquisição de bens e serviços	18.09.2023	0,00	816.511,88	0,00	0,00	0,00	0,00	0,00	0,00				
2522000792	09100000-0	PT500697370	5723000522	53.348,73	31.01.2023	115.876,00	53.348,73	0,00	31.12.2023	31.12.2023			RP	D2	Aquisição de bens e serviços	06.03.2023	53.348,73	0,00	0,00	0,00	0,00	0,00	0,00	0,00				
2522000793	55500000-5	PT500129623	5723000085	785.004,98	12.01.2023	829.083,75	785.004,98	0,00	30.04.2023	30.04.2023			RP	D2	Aquisição de bens e serviços	28.02.2023	785.004,98	0,00	0,00	0,00	0,00	0,00	0,00	0,00				
2523000000	79970000-4	PT500792887	5723000001	6.454,45	05.01.2023	5.283,50	6.454,45	0,00	31.12.2023	31.12.2023			RP	D2	Aquisição de bens e serviços	14.06.2023	6.454,45	0,00	0,00	0,00	0,00	0,00	0,00	0,00				
2523000001	15700000-5	PT137468020	5723000691	3.800,00	15.02.2023	3.800,00	3.800,00	3.800,00	31.12.2023	31.12.2023			RP	D2	Aquisição de bens e serviços	23.06.2023	3.800,00	0,00	0,00	0,00	0,00	0,00	0,00	0,00				
2523000003	15811000-6	PT504455001	5723000277	258,89	19.01.2023	230,00	258,89	258,89	28.02.2023	28.02.2023			RP	D2	Aquisição de bens e serviços	09.03.2023	258,89	0,00	0,00	0,00	0,00	0,00	0,00	0,00				
2523000004	79100000-5	PT508441390	5723000410	28.044,00	23.01.2023	22.800,00	28.044,00	0,00	31.12.2023	31.12.2023			RP	D2	Aquisição de bens e serviços	22.05.2023	28.044,00	0,00	0,00	0,00	0,00	0,00	0,00	0,00				
2523000011	65111000-4	PT500906840	5723000053	238.565,47	01.01.2023	250.000,00	250.393,07	224.785,00	31.12.2023	31.12.2023			RP	D2	Aquisição de bens e serviços	13.01.2023	5.725.571,28	5.487.005,81	0,00	0,00	0,00	0,00	0,00	0,00				
2523000011	65111000-4	PT680000054	5723000048	4.009,16	01.01.2023	250.000,00	250.393,07	4.070,00	31.12.2023	31.12.2023			RP	D2	Aquisição de bens e serviços	01.02.2023	20.045,80	18.036,64	0,00	0,00	0,00	0,00	0,00	0,00				
2523000011	65111000-4	PT680015019	5723000047	1.407,64	01.01.2023	250.000,00	250.393,07	4.000,00	31.12.2023	31.12.2023			RP	D2	Aquisição de bens e serviços	07.02.2023	1.407,64	0,00	0,00	0,00	0,00	0,00	0,00	0,00				
2523000011	65111000-4	PT680017763	5723000046	5.290,68	01.01.2023	250.000,00	250.393,07	7.954,00	31.12.2023	31.12.2023			RP	D2	Aquisição de bens e serviços	07.02.2023	24.358,55	19.067,87	0,00	0,00	0,00	0,00	0,00	0,00				
2523000011	65111000-4	PT506792044	5723000045	82,70	01.01.2023	250.000,00	250.393,07	100,00	31.12.2023	31.12.2023			RP	D2	Aquisição de bens e serviços	01.02.2023	82,70	0,00	0,00	0,00	0,00	0,00	0,00	0,00				
2523000011	65111000-4	PT502177101	5723000044	361,13	01.01.2023	250.000,00	250.393,07	300,00	31.12.2023	31.12.2023			RP	D2	Aquisição de bens e serviços	14.02.2023	157,49	203,64	0,00	0,00	0,00	0,00	0,00	0,00				
2523000011	65111000-4	PT680009671	5723000043	0,00	01.01.2023	250.000,00	250.393,07	0,02	31.12.2023	31.12.2023			RP	D2	Aquisição de bens e serviços		0,00	0,00	0,00	0,00	0,00	0,00	0,00	0,00				
2523000011	65111000-4	PT505124289	5723000042	586,29	01.01.2023	250.000,00	250.393,07	900,01	31.12.2023	31.12.2023			RP	D2	Aquisição de bens e serviços	13.01.2023	1.172,58	586,29	0,00	0,00	0,00	0,00	0,00	0,00				
2523000016	22111000-1	PT507581547	5723000050	51,38	06.02.2023	2.150,00	204,07	192,53	28.02.2023	28.02.2023			RP	D2	Aquisição de bens e serviços	05.04.2023	0,00	51,38	0,00	0,00	0,00	0,00	0,00	0,00				
2523000016	22111000-1	PT507581547	5723000051	53,69	06.02.2023	2.150,00	204,07	192,53	28.02.2023	28.02.2023			RP	D2	Aquisição de bens e serviços	05.04.2023	204,07	150,38	0,00	0,00	0,00	0,00	0,00	0,00				
2523000016	22111000-1	PT507581547	5723000052	99,00	06.02.2023	2.150,00	204,07	192,53	28.02.2023	28.02.2023			RP	D2	Aquisição de bens e serviços	05.04.2023	0,00	99,00	0,00	0,00	0,00	0,00	0,00	0,00				
2523000017	50000000-5	PT502167610	5723000181	533,62	16.01.2023	480,00	533,62	433,84	31.01.2023	31.01.2023			RP	D2	Aquisição de bens e serviços	24.01.2023	533,62	0,00	0,00	0,00	0,00	0,00	0,00	0,00				
2523000020	50000000-5	PT500037108	5723000316	577,50	19.01.2023	650,00	577,50	469,51	31.03.2023	31.03.2023			RP	D2	Aquisição de bens e serviços	07.02.2023	577,50	0,00	0,00	0,00	0,00	0,00	0,00	0,00				
2523000021	50000000-5	PT500037108	5723004381	165,39	27.10.2023	300,00	165,39	134,46	31.03.2023	31.03.2023			RP	D2	Aquisição de bens e serviços	09.11.2023	165,39	0,00	0,00	0,00	0,00	0,00	0,00	0,00				
2523000022	64000000-6	PT504615947	5723000314	535,05	19.01.2023	435,00	535,05	435,00	31.01.2023	31.01.2023			RP	D2	Aquisição de bens e serviços	02.03.2023	535,05	0,00	0,00	0,00	0,00	0,00	0,00	0,00				
2523000023	09122100-1	PT500697370	5723000271	3.954,67	18.01.2023	3.215,16	3.954,67	3.215,18	31.12.2023	31.12.2023			RP	D2	Aquisição de bens e serviços	20.02.2023	3.954,67	0,00	0,00	0,00	0,00	0,00	0,00	0,00				
2523000024	31500000-1	PT500831602	5723000421	79,95	25.01.2023	65,00	79,95	65,00	31.01.2023	31.01.2023			RP	D2	Aquisição de bens e serviços	07.02.2023	79,95	0,00	0,00	0,00	0,00	0,00	0,00	0,00				

Nº Contrato	Contrato										Visto do Tribunal de Contas		Classificações Orçamentais		Data do primeiro pagamento	Pagamentos no ano [N]	Pagamentos previstos até ao final do ano [N]	Pagamentos acumulados até [N-1]	Pagamentos previstos para anos futuros									
	CPV (a)	NIF Fornecedor	Nº Compr.	Valor do Compr.	Data de celebração	Preço Base	Preço contratual [7]		Data de conclusão (inicial)	Data de conclusão (revisita)	Número de registo	Data	Fonte Financeira (b)	Rubrica					Descrição	[14]	[15]	[16]	[17]	[N+1]	[N+2]	[N+3]	[N+4]	Anos seguintes
							Com IVA	Sem IVA																[8]	[9]	[18]	[19]	
	[1]	[2]	[3]	[4]	[5]	[6]	[7.1]	[7.2]	[8]	[9]	[10]	[11]	[12]	[13]					[14]	[15]	[16]	[17]	[18]	[19]	[20]	[21]	[22]	
2523000025	80000000-4	PT208941754	5723000411	5.658,00	23.01.2023	6.448,50	5.658,00	6.448,50	31.12.2023	31.12.2023			RP	D2	Aquisição de bens e serviços	21.03.2023	5.658,00	0,00	0,00	0,00	0,00	0,00	0,00	0,00				
2523000026	50000000-5	PT502167610	57230002870	376,55	16.06.2023	400,00	376,55	306,14	31.12.2023	31.12.2023			RP	D2	Aquisição de bens e serviços	22.06.2023	376,55	0,00	0,00	0,00	0,00	0,00	0,00	0,00	0,00			
2523000028	86000000-0	PT501689168	5723000100	534,08	13.01.2023	560,00	534,08	534,08	30.10.2023	30.10.2023			RP	D2	Aquisição de bens e serviços	07.02.2023	534,08	0,00	0,00	0,00	0,00	0,00	0,00	0,00	0,00			
2523000029	50000000-5	PT502167610	5723000774	321,19	28.02.2023	320,00	321,19	261,13	31.12.2023	31.12.2023			RP	D2	Aquisição de bens e serviços	30.03.2023	321,19	0,00	0,00	0,00	0,00	0,00	0,00	0,00	0,00			
2523000030	50000000-5	PT502587652	5723000505	1.769,44	26.01.2023	1.790,00	1.769,44	1.438,57	31.12.2023	31.12.2023			RP	D2	Aquisição de bens e serviços	20.02.2023	1.769,44	0,00	0,00	0,00	0,00	0,00	0,00	0,00	0,00			
2523000031	31500000-1	PT500786500	57230002797	342,96	07.06.2023	322,88	342,96	278,83	02.06.2023	02.06.2023			RP	D2	Aquisição de bens e serviços	11.07.2023	342,96	0,00	0,00	0,00	0,00	0,00	0,00	0,00	0,00			
2523000032	71631200-2	PT503123226	5723000412	273,22	23.01.2023	358,60	273,22	353,97	31.12.2023	31.12.2023			RP	D2	Aquisição de bens e serviços	09.03.2023	273,22	0,00	0,00	0,00	0,00	0,00	0,00	0,00	0,00			
2523000033	79970000-4	PT502801034	5723000280	242,99	19.01.2023	200,00	242,99	197,55	31.01.2023	31.01.2023			RP	D2	Aquisição de bens e serviços	01.02.2023	242,99	0,00	0,00	0,00	0,00	0,00	0,00	0,00	0,00			
2523000034	79980000-7	PT600055639	5723000081	80,00	12.01.2023	80,00	80,00	80,00	31.12.2023	31.12.2023			RP	D2	Aquisição de bens e serviços	28.02.2023	80,00	0,00	0,00	0,00	0,00	0,00	0,00	0,00	0,00			
2523000035	30102153-8	PT503789372	5723002344	19,10	19.05.2023	30,00	19,10	15,53	31.12.2023	31.12.2023			RP	D2	Aquisição de bens e serviços	26.05.2023	19,10	0,00	0,00	0,00	0,00	0,00	0,00	0,00	0,00			
2523000037	15861000-1	PT507518071	5723000537	725,03	03.02.2023	1.200,00	1.450,02	1.178,88	20.02.2023	20.02.2023			RP	D2	Aquisição de bens e serviços	16.03.2023	0,00	725,03	0,00	0,00	0,00	0,00	0,00	0,00	0,00			
2523000037	15861000-1	PT507518071	5723000542	724,99	03.02.2023	1.200,00	1.450,02	1.178,88	20.02.2023	20.02.2023			RP	D2	Aquisição de bens e serviços	16.03.2023	2.175,05	1.450,06	0,00	0,00	0,00	0,00	0,00	0,00	0,00			
2523000038	85143000-3	PT500027154	5723000236	180,00	17.01.2023	180,00	180,00	180,00	31.01.2023	31.01.2023			RP	D2	Aquisição de bens e serviços	02.03.2023	180,00	0,00	0,00	0,00	0,00	0,00	0,00	0,00	0,00			
2523000040	55250000-7	PT500746664	5723000519	5.535,00	30.01.2023	4.500,00	5.535,00	4.500,00	31.12.2023	31.12.2023			RP	D2	Aquisição de bens e serviços	31.07.2023	5.535,00	0,00	0,00	0,00	0,00	0,00	0,00	0,00	0,00			
2523000041	15811000-6	PT503747297	5723000426	141,45	26.01.2023	1.941,00	2.017,81	1.914,00	28.02.2023	28.02.2023			RP	D2	Aquisição de bens e serviços	21.03.2023	0,00	141,45	0,00	0,00	0,00	0,00	0,00	0,00	0,00			
2523000041	15811000-6	PT503747297	5723000427	239,55	26.01.2023	1.941,00	2.017,81	1.914,00	28.02.2023	28.02.2023			RP	D2	Aquisição de bens e serviços	21.03.2023	0,00	239,55	0,00	0,00	0,00	0,00	0,00	0,00	0,00			
2523000041	15811000-6	PT503747297	5723000428	239,55	26.01.2023	1.941,00	2.017,81	1.914,00	28.02.2023	28.02.2023			RP	D2	Aquisição de bens e serviços	21.03.2023	2.017,81	1.778,26	0,00	0,00	0,00	0,00	0,00	0,00	0,00			
2523000041	15811000-6	PT503747297	5723000429	239,01	26.01.2023	1.941,00	2.017,81	1.914,00	28.02.2023	28.02.2023			RP	D2	Aquisição de bens e serviços	21.03.2023	0,00	239,01	0,00	0,00	0,00	0,00	0,00	0,00	0,00			
2523000041	15811000-6	PT503747297	5723000430	239,37	26.01.2023	1.941,00	2.017,81	1.914,00	28.02.2023	28.02.2023			RP	D2	Aquisição de bens e serviços	21.03.2023	0,00	239,37	0,00	0,00	0,00	0,00	0,00	0,00	0,00			
2523000041	15811000-6	PT503747297	5723000431	117,43	26.01.2023	1.941,00	2.017,81	1.914,00	28.02.2023	28.02.2023			RP	D2	Aquisição de bens e serviços	21.03.2023	0,00	117,43	0,00	0,00	0,00	0,00	0,00	0,00	0,00			
2523000041	15811000-6	PT503747297	5723000432	184,29	26.01.2023	1.941,00	2.017,81	1.914,00	28.02.2023	28.02.2023			RP	D2	Aquisição de bens e serviços	21.03.2023	0,00	184,29	0,00	0,00	0,00	0,00	0,00	0,00	0,00			
2523000041	15811000-6	PT503747297	5723000433	190,17	26.01.2023	1.941,00	2.017,81	1.914,00	28.02.2023	28.02.2023			RP	D2	Aquisição de bens e serviços	21.03.2023	0,00	190,17	0,00	0,00	0,00	0,00	0,00	0,00	0,00			
2523000041	15811000-6	PT503747297	5723000434	197,92	26.01.2023	1.941,00	2.017,81	1.914,00	28.02.2023	28.02.2023			RP	D2	Aquisição de bens e serviços	21.03.2023	0,00	197,92	0,00	0,00	0,00	0,00	0,00	0,00	0,00			
2523000041	15811000-6	PT503747297	5723000435	229,07	26.01.2023	1.941,00	2.017,81	1.914,00	28.02.2023	28.02.2023			RP	D2	Aquisição de bens e serviços	21.03.2023	0,00	229,07	0,00	0,00	0,00	0,00	0,00	0,00	0,00			
2523000041	15811000-6	PT503747297	5723000436	0,00	26.01.2023	1.941,00	2.017,81	1.914,00	28.02.2023	28.02.2023			RP	D2	Aquisição de bens e serviços	21.03.2023	0,00	0,00	0,00	0,00	0,00	0,00	0,00	0,00	0,00			
2523000042	45000000-7	PT500024139	5723001495	5.441,46	28.03.2023	4.500,00	5.441,46	0,00	31.12.2023	31.12.2023			RP	D6	Aquisição de bens de capital	26.05.2023	5.441,46	0,00	0,00	0,00	0,00	0,00	0,00	0,00	0,00			
2523000043	44613700-7	PT504779079	5723000554	210,98	06.02.2023	180,00	210,98	171,53	02.02.2023	02.02.2023			RP	D6	Aquisição de bens de capital	20.02.2023	210,98	0,00	0,00	0,00	0,00	0,00	0,00	0,00	0,00			
2523000044	44612100-4	PT500215308	5723000425	324,00	26.01.2023	263,41	324,00	263,41	31.01.2023	31.01.2023			RP	D2	Aquisição de bens e serviços	01.02.2023	324,00	0,00	0,00	0,00	0,00	0,00	0,00	0,00	0,00			
2523000045	39515400-9	PT506848558	5723000399	807,40	20.01.2023	957,40	807,40	942,37	31.01.2023	31.01.2023			RP	D6	Aquisição de bens de capital	31.01.2023	807,40	0,00	0,00	0,00	0,00	0,00	0,00	0,00	0,00			
2523000047	60921000-9	PT513789095	5723000550	2.259,84	06.02.2023	1.938,00	2.259,84	1.938,00	31.12.2023	31.12.2023			RP	D2	Aquisição de bens e serviços	09.05.2023	2.259,84	0,00	0,00	0,00	0,00	0,00	0,00	0,00	0,00			

Nº Contrato	Contrato										Visto do Tribunal de Contas		Classificações Orçamentais		Data do primeiro pagamento	Pagamentos no ano [N]	Pagamentos previstos até ao final do ano [N]	Pagamentos acumulados até [N-1]	Pagamentos previstos para anos futuros					
	CPV (a)	NIF Fornecedor	Nº Compr.	Valor do Compr.	Data de celebração	Preço Base	Preço contratual [7]		Data de conclusão (inicial)	Data de conclusão (revisita)	Número de registo	Data	Fonte Financeira (b)	Rubrica					Descrição	[N+1]	[N+2]	[N+3]	[N+4]	Anos seguintes
							Com IVA	Sem IVA																
	[1]	[2]	[3]	[4]	[5]	[6]	[7.1]	[7.2]	[8]	[9]	[10]	[11]	[12]	[13]					[14]	[15]	[16]	[17]	[18]	[19]
2529000048	50000000-5	PT514960221	5723000682	276,75	10.02.2023	225,00	276,75	225,00	31.01.2023	31.01.2023			RP	D2	Aquisição de bens e serviços	20.02.2023	276,75	0,00	0,00	0,00	0,00	0,00	0,00	0,00
2529000049	50000000-5	PT505551381	5723000540	1.549,80	03.02.2023	1.280,00	1.549,80	1.280,00	31.03.2023	31.03.2023			RP	D2	Aquisição de bens e serviços	20.02.2023	1.549,80	0,00	0,00	0,00	0,00	0,00	0,00	0,00
2529000050	50000000-5	PT166729620	5723000541	280,00	03.02.2023	280,00	280,00	280,00	31.03.2023	31.03.2023			RP	D2	Aquisição de bens e serviços	20.02.2023	280,00	0,00	0,00	0,00	0,00	0,00	0,00	0,00
2529000051	38300000-8	PT500146780	5723000968	214,67	06.03.2023	174,53	214,67	174,53	06.03.2023	06.03.2023			RP	D2	Aquisição de bens e serviços	16.03.2023	214,67	0,00	0,00	0,00	0,00	0,00	0,00	0,00
2529000052	34121100-2	PT504169777	5723002848	242.310,00	15.06.2023	265.000,00	242.310,00	0,00	31.12.2023	31.12.2023			RP	D6	Aquisição de bens de capital	11.12.2023	242.310,00	0,00	0,00	0,00	0,00	0,00	0,00	0,00
2529000056	50000000-5	PT503707759	5723001399	3.911,40	22.03.2023	3.800,00	3.911,40	3.180,00	31.03.2023	31.03.2023			RP	D2	Aquisição de bens e serviços	30.03.2023	3.911,40	0,00	0,00	0,00	0,00	0,00	0,00	0,00
2529000057	85100000-0	PT503013366	5723000512	8.265,00	27.01.2023	7.700,00	8.265,00	7.700,00	31.12.2023	31.12.2023			RP	D2	Aquisição de bens e serviços	21.03.2023	8.265,00	0,00	0,00	0,00	0,00	0,00	0,00	0,00
2529000058	55250000-7	PT510832946	5723000513	3.260,25	27.01.2023	3.933,00	3.260,25	3.933,00	31.12.2023	31.12.2023			RP	D2	Aquisição de bens e serviços	20.02.2023	3.260,25	0,00	0,00	0,00	0,00	0,00	0,00	0,00
2529000059	85100000-0	PT513531726	5723000569	225,00	07.02.2023	225,00	225,00	225,00	31.12.2023	31.12.2023			RP	D2	Aquisição de bens e serviços	15.05.2023	225,00	0,00	0,00	0,00	0,00	0,00	0,00	0,00
2529000060	85100000-0	PT513235280	5723000558	4.200,00	06.02.2023	4.200,00	4.200,00	4.200,00	31.12.2023	31.12.2023			RP	D2	Aquisição de bens e serviços	14.03.2023	4.200,00	0,00	0,00	0,00	0,00	0,00	0,00	0,00
2529000061	85100000-0	PT503070653	5723000566	390,00	07.02.2023	630,00	390,00	630,00	31.12.2023	31.12.2023			RP	D2	Aquisição de bens e serviços	11.07.2023	390,00	0,00	0,00	0,00	0,00	0,00	0,00	0,00
2529000062	85200000-1	PT506283054	5723000568	446,00	07.02.2023	434,15	446,00	434,15	31.12.2023	31.12.2023			RP	D2	Aquisição de bens e serviços	19.12.2023	446,00	0,00	0,00	0,00	0,00	0,00	0,00	0,00
2529000063	85100000-0	PT502311290	5723000567	79,50	07.02.2023	139,00	79,50	139,00	31.12.2023	31.12.2023			RP	D2	Aquisição de bens e serviços	19.06.2023	79,50	0,00	0,00	0,00	0,00	0,00	0,00	0,00
2529000064	50000000-5	PT502425296	5723000688	0,00	14.02.2023	125,00	120,98	114,62	31.03.2023	31.03.2023			RP	D2	Aquisição de bens e serviços	22.02.2023	0,00	0,00	0,00	0,00	0,00	0,00	0,00	0,00
2529000064	50000000-5	PT502425296	5723000709	120,98	17.02.2023	125,00	120,98	114,62	31.03.2023	31.03.2023			RP	D2	Aquisição de bens e serviços	22.02.2023	120,98	0,00	0,00	0,00	0,00	0,00	0,00	0,00
2529000065	50000000-5	PT502425296	5723000689	140,98	14.02.2023	125,00	140,98	114,62	31.03.2023	31.03.2023			RP	D2	Aquisição de bens e serviços	22.02.2023	140,98	0,00	0,00	0,00	0,00	0,00	0,00	0,00
2529000066	42912300-5	PT146245482	5723000990	698,64	08.03.2023	568,00	698,64	568,00	15.03.2023	15.03.2023			RP	D6	Aquisição de bens de capital	22.05.2023	698,64	0,00	0,00	0,00	0,00	0,00	0,00	0,00
2529000067	98100000-4	PT501880160	5723000710	708,00	17.02.2023	708,00	708,00	708,00	31.03.2023	31.03.2023			RP	D5	Outras despesas correntes	28.02.2023	708,00	0,00	0,00	0,00	0,00	0,00	0,00	0,00
2529000068	39714100-1	PT503615072	5723000695	1.619,91	15.02.2023	1.350,00	1.619,91	1.317,00	31.03.2023	31.03.2023			RP	D6	Aquisição de bens de capital	02.10.2023	1.619,91	0,00	0,00	0,00	0,00	0,00	0,00	0,00
2529000069	30210000-4	PT505150417	5723000684	1.353,01	13.02.2023	1.200,00	1.353,01	1.100,01	31.03.2023	31.03.2023			RP	D6	Aquisição de bens de capital	03.07.2023	1.353,01	0,00	0,00	0,00	0,00	0,00	0,00	0,00
2529000071	03121200-7	PT145700488	5723000506	100,00	26.01.2023	81,30	100,00	81,90	31.01.2023	31.01.2023			RP	D2	Aquisição de bens e serviços	10.02.2023	100,00	0,00	0,00	0,00	0,00	0,00	0,00	0,00
2529000072	33000000-0	PT507968095	5723000573	2.373,00	08.02.2023	2.563,60	2.373,00	2.238,68	31.01.2023	31.01.2023			RP	D2	Aquisição de bens e serviços	24.04.2023	2.373,00	0,00	0,00	0,00	0,00	0,00	0,00	0,00
2529000073	90921000-9	PT513789995	5723000538	110,70	03.02.2023	90,00	110,70	90,00	31.03.2023	31.03.2023			RP	D2	Aquisição de bens e serviços	20.02.2023	110,70	0,00	0,00	0,00	0,00	0,00	0,00	0,00
2529000074	09122100-1	PT513712534	5723000701	228,00	14.02.2023	240,00	228,00	185,37	05.03.2023	05.03.2023			RP	D2	Aquisição de bens e serviços	22.02.2023	228,00	0,00	0,00	0,00	0,00	0,00	0,00	0,00
2529000075	30197630-1	PT507052609	5723003351	3.261,96	05.07.2023	9.165,65	6.247,91	0,00	31.12.2023	31.12.2023			RP	D2	Aquisição de bens e serviços	28.11.2023	0,00	3.261,96	0,00	0,00	0,00	0,00	0,00	0,00
2529000075	30197630-1	PT507052609	5723003340	2.985,95	05.07.2023	9.165,65	6.247,91	0,00	31.12.2023	31.12.2023			RP	D2	Aquisição de bens e serviços	28.11.2023	6.247,91	3.261,96	0,00	0,00	0,00	0,00	0,00	0,00
2529000077	30125100-2	PT506212424	5723003753	0,00	21.08.2023	23.065,23	1.094,49	0,00	31.12.2023	31.12.2023			RP	D2	Aquisição de bens e serviços	26.09.2023	0,00	0,00	0,00	0,00	0,00	0,00	0,00	0,00
2529000077	30125100-2	PT506212424	5723003754	0,00	21.08.2023	23.065,23	1.094,49	0,00	31.12.2023	31.12.2023			RP	D2	Aquisição de bens e serviços	26.09.2023	0,00	0,00	0,00	0,00	0,00	0,00	0,00	0,00
2529000077	30125100-2	PT506212424	5723003755	0,00	21.08.2023	23.065,23	1.094,49	0,00	31.12.2023	31.12.2023			RP	D2	Aquisição de bens e serviços	26.09.2023	0,00	0,00	0,00	0,00	0,00	0,00	0,00	0,00

Nº Contrato	Contrato										Visto do Tribunal de Contas		Classificações Orçamentais		Data do primeiro pagamento	Pagamentos no ano [N]	Pagamentos previstos até ao final do ano [N]	Pagamentos acumulados até [N-1]	Pagamentos previstos para anos futuros									
	CPV (a)	NIF Fornecedor	Nº Compr.	Valor do Compr.	Data de celebração	Preço Base	Preço contratual (7)		Data de conclusão (inicial)	Data de conclusão (revista)	Número de registo	Data	Fonte Financeira (b)	Rubrica					Descrição	[14]	[15]	[16]	[17]	[N+1]	[N+2]	[N+3]	[N+4]	Anos seguintes
							Com IVA [7.1]	Sem IVA [7.2]																[18]	[19]	[20]	[21]	
	[1]	[2]	[3]	[4]	[5]	[6]	[7.1]	[7.2]	[8]	[9]	[10]	[11]	[12]	[13]					[14]	[15]	[16]	[17]	[18]	[19]	[20]	[21]	[22]	
2523000077	30125100-2	PT506212424	5723003758	582,45	21.08.2023	23.065,23	1.094,49	0,00	31.12.2023	31.12.2023			RP	D2	Aquisição de bens e serviços	26.09.2023	0,00	582,45	0,00	0,00	0,00	0,00	0,00	0,00				
2523000077	30125100-2	PT506324729	5723003757	500,63	21.08.2023	23.065,23	1.094,49	0,00	31.12.2023	31.12.2023			RP	D2	Aquisição de bens e serviços	26.09.2023	0,00	500,63	0,00	0,00	0,00	0,00	0,00	0,00				
2523000077	30125100-2	PT506212424	5723003758	0,00	21.08.2023	23.065,23	1.094,49	0,00	31.12.2023	31.12.2023			RP	D2	Aquisição de bens e serviços	26.09.2023	1.063,08	1.063,08	0,00	0,00	0,00	0,00	0,00	0,00				
2523000077	30125100-2	PT506212424	5723003878	31,41	05.09.2023	23.065,23	1.094,49	0,00	31.12.2023	31.12.2023			RP	D2	Aquisição de bens e serviços	26.09.2023	0,00	31,41	0,00	0,00	0,00	0,00	0,00	0,00				
2523000078	30000000-9	PT504059521	5723003750	9.826,83	18.08.2023	27.657,92	9.826,83	0,00	31.12.2023	31.12.2023			RP	D2	Aquisição de bens e serviços	27.09.2023	9.826,83	0,00	0,00	0,00	0,00	0,00	0,00	0,00				
2523000079	50000000-5	PT505150417	5723000685	2.029,50	13.02.2023	1.650,00	2.029,50	1.650,00	31.12.2023	31.12.2023			RP	D2	Aquisição de bens e serviços	31.07.2023	2.029,50	0,00	0,00	0,00	0,00	0,00	0,00	0,00				
2523000080	50000000-5	PT501487530	5723000576	607,87	08.02.2023	495,00	607,87	494,20	31.03.2023	31.03.2023			RP	D2	Aquisição de bens e serviços	02.03.2023	607,87	0,00	0,00	0,00	0,00	0,00	0,00	0,00				
2523000081	80000000-4	PT508822904	5723001166	150,00	16.03.2023	141,51	150,00	141,51	16.03.2023	16.03.2023			RP	D5	Outras despesas correntes	27.03.2023	150,00	0,00	0,00	0,00	0,00	0,00	0,00	0,00				
2523000082	39224300-1	PT514817100	5723000909	10.499,21	01.03.2023	16.538,72	10.499,21	16.538,72	15.12.2023	15.12.2023			RP	D2	Aquisição de bens e serviços	26.05.2023	10.499,21	0,00	0,00	0,00	0,00	0,00	0,00	0,00				
2523000084	30000000-9	PT503258121	5723003762	10.649,98	24.08.2023	34.840,00	21.543,22	8.685,52	30.09.2023	30.09.2023			RP	D6	Aquisição de bens de capital	02.10.2023	21.543,22	10.893,24	0,00	0,00	0,00	0,00	0,00	0,00				
2523000084	30000000-9	PT513154690	5723003763	5.505,48	24.08.2023	34.840,00	21.543,22	4.476,00	30.09.2023	30.09.2023			RP	D6	Aquisição de bens de capital	02.10.2023	0,00	5.505,48	0,00	0,00	0,00	0,00	0,00	0,00				
2523000084	30000000-9	PT501810285	5723003766	5.387,76	28.08.2023	34.840,00	21.543,22	4.380,30	30.09.2023	30.09.2023			RP	D6	Aquisição de bens de capital	02.10.2023	0,00	5.387,76	0,00	0,00	0,00	0,00	0,00	0,00				
2523000085	31881410-0	PT508049237	5723002881	268,69	20.06.2023	218,45	268,69	218,45	23.06.2023	23.06.2023			RP	D2	Aquisição de bens e serviços	27.06.2023	268,69	0,00	0,00	0,00	0,00	0,00	0,00	0,00				
2523000086	50000000-5	PT503567582	5723001696	9.132,75	19.04.2023	9.900,00	9.132,75	7.245,00	31.12.2023	31.12.2023			RP	D2	Aquisição de bens e serviços	11.07.2023	9.132,75	0,00	0,00	0,00	0,00	0,00	0,00	0,00				
2523000087	71314100-3	PT506034186	5723001170	3.923,70	20.03.2023	3.199,92	3.923,70	3.199,92	31.12.2023	31.12.2023			RP	D2	Aquisição de bens e serviços	28.07.2023	3.923,70	0,00	0,00	0,00	0,00	0,00	0,00	0,00				
2523000088	50000000-5	PT501782230	5723001101	9.163,50	13.03.2023	7.500,00	9.163,50	7.450,00	31.12.2023	31.12.2023			RP	D2	Aquisição de bens e serviços	23.11.2023	9.163,50	0,00	0,00	0,00	0,00	0,00	0,00	0,00				
2523000089	50000000-5	PT501823913	5723000698	3.935,36	15.02.2023	3.199,50	3.935,36	3.199,50	31.12.2023	31.12.2023			RP	D2	Aquisição de bens e serviços	03.07.2023	3.935,36	0,00	0,00	0,00	0,00	0,00	0,00	0,00				
2523000090	50000000-5	PT513980369	5723001109	8.351,01	14.03.2023	6.970,00	8.351,01	6.789,47	31.12.2023	31.12.2023			RP	D2	Aquisição de bens e serviços	04.07.2023	8.351,01	0,00	0,00	0,00	0,00	0,00	0,00	0,00				
2523000091	77211000-2	PT517021439	5723002212	3.688,77	09.05.2023	6.999,00	3.688,77	2.999,00	31.12.2023	31.12.2023			RP	D2	Aquisição de bens e serviços	23.11.2023	3.688,77	0,00	0,00	0,00	0,00	0,00	0,00	0,00				
2523000092	79131000-1	PT501625933	5723002789	14,99	07.06.2023	15,00	14,99	12,19	31.12.2023	31.12.2023			RP	D2	Aquisição de bens e serviços	19.06.2023	14,99	0,00	0,00	0,00	0,00	0,00	0,00	0,00				
2523000093	79941000-2	PT502587652	5723000678	146,14	10.02.2023	150,00	146,14	146,14	31.03.2023	31.03.2023			RP	D2	Aquisição de bens e serviços	20.02.2023	146,14	0,00	0,00	0,00	0,00	0,00	0,00	0,00				
2523000094	50000000-5	PT507401697	5723001504	1.476,00	31.03.2023	1.200,00	1.476,00	1.200,00	31.12.2023	31.12.2023			RP	D2	Aquisição de bens e serviços	31.12.2023	1.476,00	0,00	0,00	0,00	0,00	0,00	0,00	0,00				
2523000095	80500000-9	PT501597395	5723000680	130,00	10.02.2023	130,00	130,00	130,00	31.03.2023	31.03.2023			RP	D2	Aquisição de bens e serviços	23.10.2023	130,00	0,00	0,00	0,00	0,00	0,00	0,00	0,00				
2523000097	50000000-5	PT502425296	5723002221	70,98	11.05.2023	125,00	70,98	114,62	31.03.2023	31.03.2023			RP	D2	Aquisição de bens e serviços	17.05.2023	70,98	0,00	0,00	0,00	0,00	0,00	0,00	0,00				
2523000098	50000000-5	PT502425296	5723002023	0,00	03.05.2023	125,00	0,00	114,62	31.03.2023	31.03.2023			RP	D2	Aquisição de bens e serviços	05.05.2023	0,00	0,00	0,00	0,00	0,00	0,00	0,00	0,00				
2523000099	50000000-5	PT502425296	5723002020	34,72	03.05.2023	40,00	34,72	28,23	31.05.2023	31.05.2023			RP	D2	Aquisição de bens e serviços	09.05.2023	34,72	0,00	0,00	0,00	0,00	0,00	0,00	0,00				
2523000100	50000000-5	PT502425296	5723002021	140,98	03.05.2023	125,00	140,98	114,62	31.05.2023	31.05.2023			RP	D2	Aquisição de bens e serviços	09.05.2023	140,98	0,00	0,00	0,00	0,00	0,00	0,00	0,00				
2523000101	50000000-5	PT502425296	5723000773	29,80	28.02.2023	30,00	29,80	24,23	31.03.2023	31.03.2023			RP	D2	Aquisição de bens e serviços	06.03.2023	29,80	0,00	0,00	0,00	0,00	0,00	0,00	0,00				
2523000102	50000000-5	PT502425296	5723002022	140,98	03.05.2023	125,00	140,98	114,62	31.03.2023	31.03.2023			RP	D2	Aquisição de bens e serviços	09.05.2023	140,98	0,00	0,00	0,00	0,00	0,00	0,00	0,00				
2523000103	50000000-5	PT502425296	5723002222	0,00	11.05.2023	125,00	0,00	114,62	31.03.2023	31.03.2023			RP	D2	Aquisição de bens e serviços	12.05.2023	0,00	0,00	0,00	0,00	0,00	0,00	0,00	0,00				

Nº Contrato	Contrato										Visto do Tribunal de Contas		Classificações Orçamentais				Pagamentos previstos para anos futuros								
	CPV (a)	NIF Fornecedor	Nº Compr.	Valor do Compr.	Data de celebração	Preço Base	Preço contratual (7)		Data de conclusão (inicial)	Data de conclusão (revista)	Número de registo	Data	Fonte Financeira (b)	Rubrica	Descrição	Data do primeiro pagamento	Pagamentos no ano (N)	Pagamentos previstos até ao final do ano (N)	Pagamentos acumulados até (N-1)	[N+1]	[N+2]	[N+3]	[N+4]	Anos seguintes	
							Com IVA (7.1)	Sem IVA (7.2)												[18]	[19]	[20]	[21]	[22]	
	[1]	[2]	[3]	[4]	[5]	[6]	[7.1]	[7.2]	[8]	[9]	[10]	[11]	[12]	[13]	[14]	[15]	[16]	[17]	[18]	[19]	[20]	[21]	[22]		
2523000104	50000000-5	PT500276404	5723000679	7.873,21	10.02.2023	9.600,00	8.126,88	9.600,00	31.12.2024	31.12.2024			RP	D2	Aquisição de bens e serviços	31.12.2023	5.323,67	2.549,54	0,00	0,00	0,00	0,00	0,00	0,00	
2523000105	80000000-4	PT506708136	5723000704	134,56	16.02.2023	150,00	134,56	109,40	15.02.2023	15.02.2023			RP	D5	Outras despesas correntes	22.02.2023	134,56	0,00	0,00	0,00	0,00	0,00	0,00	0,00	0,00
2523000106	39515400-9	PT506848558	5723000677	417,00	10.02.2023	390,00	417,00	339,02	20.02.2023	20.02.2023			RP	D6	Aquisição de bens de capital	20.02.2023	417,00	0,00	0,00	0,00	0,00	0,00	0,00	0,00	0,00
2523000107	34948232-5	PT503685526	5723002244	1.217,70	16.05.2023	990,00	1.217,70	990,00	30.05.2023	30.05.2023			RP	D6	Aquisição de bens de capital	31.07.2023	1.217,70	0,00	0,00	0,00	0,00	0,00	0,00	0,00	0,00
2523000109	79970000-4	PT502801034	5723000690	485,97	14.02.2023	800,00	485,97	395,10	28.02.2023	28.02.2023			RP	D2	Aquisição de bens e serviços	28.02.2023	485,97	0,00	0,00	0,00	0,00	0,00	0,00	0,00	0,00
2523000110	50000000-5	PT504925059	5723000681	266,02	10.02.2023	250,00	266,02	216,28	31.03.2023	31.03.2023			RP	D2	Aquisição de bens e serviços	14.03.2023	266,02	0,00	0,00	0,00	0,00	0,00	0,00	0,00	0,00
2523000111	34928470-3	PT507219040	5723000772	791,14	28.02.2023	901,46	791,14	901,46	30.12.2023	30.12.2023			RP	D2	Aquisição de bens e serviços	24.04.2023	791,14	0,00	0,00	0,00	0,00	0,00	0,00	0,00	0,00
2523000112	22459000-2	PT502857145	5723000571	30,00	07.02.2023	28,30	30,00	28,30	07.02.2023	07.02.2023			RP	D5	Outras despesas correntes	20.02.2023	30,00	0,00	0,00	0,00	0,00	0,00	0,00	0,00	0,00
2523000113	50000000-5	PT506606660	5723001168	154,43	17.03.2023	130,00	154,43	125,55	31.03.2023	31.03.2023			RP	D2	Aquisição de bens e serviços	27.03.2023	154,43	0,00	0,00	0,00	0,00	0,00	0,00	0,00	0,00
2523000114	22900000-9	PT503952230	5723000706	700,00	16.02.2023	600,00	700,00	700,00	28.02.2023	28.02.2023			RP	D2	Aquisição de bens e serviços	22.02.2023	700,00	0,00	0,00	0,00	0,00	0,00	0,00	0,00	0,00
2523000115	37000000-8	PT502816457	5723000705	138,93	13.02.2023	168,00	138,93	112,95	31.03.2023	31.03.2023			RP	D2	Aquisição de bens e serviços	22.02.2023	138,93	0,00	0,00	0,00	0,00	0,00	0,00	0,00	0,00
2523000115	37000000-8	PT502816457	5723000694	0,00	15.02.2023	168,00	138,93	112,95	31.03.2023	31.03.2023			RP	D2	Aquisição de bens e serviços	22.02.2023	0,00	0,00	0,00	0,00	0,00	0,00	0,00	0,00	0,00
2523000116	50000000-5	PT510030610	5723001629	1.168,50	13.04.2023	990,00	1.168,50	990,00	31.03.2023	31.03.2023			RP	D2	Aquisição de bens e serviços	24.04.2023	1.168,50	0,00	0,00	0,00	0,00	0,00	0,00	0,00	0,00
2523000117	80000000-4	PT207744475	5723000683	135,00	13.02.2023	135,00	135,00	109,76	31.03.2023	31.03.2023			RP	D5	Outras despesas correntes	11.04.2023	135,00	0,00	0,00	0,00	0,00	0,00	0,00	0,00	0,00
2523000118	39831200-8	PT514817100	5723001120	545,54	14.03.2023	9.223,08	10.044,54	9.223,08	15.12.2023	15.12.2023			RP	D2	Aquisição de bens e serviços	19.06.2023	0,00	545,54	0,00	0,00	0,00	0,00	0,00	0,00	0,00
2523000118	39831200-8	PT514817100	5723001121	545,96	14.03.2023	9.223,08	10.044,54	9.223,08	15.12.2023	15.12.2023			RP	D2	Aquisição de bens e serviços	19.06.2023	0,00	545,96	0,00	0,00	0,00	0,00	0,00	0,00	0,00
2523000118	39831200-8	PT514817100	5723001122	31,86	14.03.2023	9.223,08	10.044,54	9.223,08	15.12.2023	15.12.2023			RP	D2	Aquisição de bens e serviços	19.06.2023	0,00	31,86	0,00	0,00	0,00	0,00	0,00	0,00	0,00
2523000118	39831200-8	PT514817100	5723001123	442,15	14.03.2023	9.223,08	10.044,54	9.223,08	15.12.2023	15.12.2023			RP	D2	Aquisição de bens e serviços	19.06.2023	0,00	442,15	0,00	0,00	0,00	0,00	0,00	0,00	0,00
2523000118	39831200-8	PT514817100	5723001124	43,73	14.03.2023	9.223,08	10.044,54	9.223,08	15.12.2023	15.12.2023			RP	D2	Aquisição de bens e serviços	19.06.2023	0,00	43,73	0,00	0,00	0,00	0,00	0,00	0,00	0,00
2523000118	39831200-8	PT514817100	5723001125	505,71	14.03.2023	9.223,08	10.044,54	9.223,08	15.12.2023	15.12.2023			RP	D2	Aquisição de bens e serviços	19.06.2023	0,00	505,71	0,00	0,00	0,00	0,00	0,00	0,00	0,00
2523000118	39831200-8	PT514817100	5723001126	0,00	14.03.2023	9.223,08	10.044,54	9.223,08	15.12.2023	15.12.2023			RP	D2	Aquisição de bens e serviços	19.06.2023	0,00	0,00	0,00	0,00	0,00	0,00	0,00	0,00	0,00
2523000118	39831200-8	PT514817100	5723001127	483,90	14.03.2023	9.223,08	10.044,54	9.223,08	15.12.2023	15.12.2023			RP	D2	Aquisição de bens e serviços	19.06.2023	0,00	483,90	0,00	0,00	0,00	0,00	0,00	0,00	0,00
2523000118	39831200-8	PT514817100	5723001128	962,33	14.03.2023	9.223,08	10.044,54	9.223,08	15.12.2023	15.12.2023			RP	D2	Aquisição de bens e serviços	19.06.2023	0,00	962,33	0,00	0,00	0,00	0,00	0,00	0,00	0,00
2523000118	39831200-8	PT514817100	5723001129	762,35	14.03.2023	9.223,08	10.044,54	9.223,08	15.12.2023	15.12.2023			RP	D2	Aquisição de bens e serviços	19.06.2023	0,00	762,35	0,00	0,00	0,00	0,00	0,00	0,00	0,00
2523000118	39831200-8	PT514817100	5723001130	83,39	14.03.2023	9.223,08	10.044,54	9.223,08	15.12.2023	15.12.2023			RP	D2	Aquisição de bens e serviços	19.06.2023	0,00	83,39	0,00	0,00	0,00	0,00	0,00	0,00	0,00
2523000118	39831200-8	PT514817100	5723001131	1.073,22	14.03.2023	9.223,08	10.044,54	9.223,08	15.12.2023	15.12.2023			RP	D2	Aquisição de bens e serviços	19.06.2023	10.044,54	8.971,32	0,00	0,00	0,00	0,00	0,00	0,00	0,00
2523000118	39831200-8	PT514817100	5723001119	500,78	14.03.2023	9.223,08	10.044,54	9.223,08	15.12.2023	15.12.2023			RP	D2	Aquisição de bens e serviços	19.06.2023	0,00	500,78	0,00	0,00	0,00	0,00	0,00	0,00	0,00
2523000118	39831200-8	PT514817100	5723001116	2,95	14.03.2023	9.223,08	10.044,54	9.223,08	15.12.2023	15.12.2023			RP	D2	Aquisição de bens e serviços	19.06.2023	0,00	2,95	0,00	0,00	0,00	0,00	0,00	0,00	0,00
2523000118	39831200-8	PT514817100	5723001118	513,53	14.03.2023	9.223,08	10.044,54	9.223,08	15.12.2023	15.12.2023			RP	D2	Aquisição de bens e serviços	19.06.2023	0,00	513,53	0,00	0,00	0,00	0,00	0,00	0,00	0,00

Nº Contrato	Contrato										Visto do Tribunal de Contas		Classificações Orçamentais		Data do primeiro pagamento	Pagamentos no ano [N]	Pagamentos previstos até ao final do ano [N]	Pagamentos acumulados até [N-1]	Pagamentos previstos para anos futuros						
	CPV (A)	NIF Fornecedor	Nº Compr.	Valor do Compr.	Data de celebração	Preço Base	Preço contratual (7)		Data de conclusão (inicial)	Data de conclusão (revista)	Número de registo	Data	Fonte Financeira (B)	Rubrica					Descrição	[N+1]	[N+2]	[N+3]	[N+4]	Anos seguintes	
							Com IVA (7.1)	Sem IVA (7.2)																	[8]
	[1]	[2]	[3]	[4]	[5]	[6]	[7.1]	[7.2]	[8]	[9]	[10]	[11]	[12]	[13]					[14]	[15]	[16]	[17]	[18]	[19]	[20]
2529000118	39831200-8	PT514817100	5723001117	566,13	14.03.2023	9.223,08	10.044,54	9.223,08	15.12.2023	15.12.2023			RP	D2	Aquisição de bens e serviços	19.06.2023	0,00	566,13	0,00	0,00	0,00	0,00	0,00	0,00	
2529000118	39831200-8	PT514817100	5723001110	128,91	14.03.2023	9.223,08	10.044,54	9.223,08	15.12.2023	15.12.2023			RP	D2	Aquisição de bens e serviços	19.06.2023	0,00	128,91	0,00	0,00	0,00	0,00	0,00	0,00	0,00
2529000118	39831200-8	PT514817100	5723001111	27,38	14.03.2023	9.223,08	10.044,54	9.223,08	15.12.2023	15.12.2023			RP	D2	Aquisição de bens e serviços	19.06.2023	0,00	27,38	0,00	0,00	0,00	0,00	0,00	0,00	0,00
2529000118	39831200-8	PT514817100	5723001112	438,31	14.03.2023	9.223,08	10.044,54	9.223,08	15.12.2023	15.12.2023			RP	D2	Aquisição de bens e serviços	19.06.2023	0,00	438,31	0,00	0,00	0,00	0,00	0,00	0,00	0,00
2529000118	39831200-8	PT514817100	5723001113	156,15	14.03.2023	9.223,08	10.044,54	9.223,08	15.12.2023	15.12.2023			RP	D2	Aquisição de bens e serviços	19.06.2023	0,00	156,15	0,00	0,00	0,00	0,00	0,00	0,00	0,00
2529000118	39831200-8	PT514817100	5723001114	1.845,49	14.03.2023	9.223,08	10.044,54	9.223,08	15.12.2023	15.12.2023			RP	D2	Aquisição de bens e serviços	19.06.2023	0,00	1.845,49	0,00	0,00	0,00	0,00	0,00	0,00	0,00
2529000118	39831200-8	PT514817100	5723001115	384,77	14.03.2023	9.223,08	10.044,54	9.223,08	15.12.2023	15.12.2023			RP	D2	Aquisição de bens e serviços	19.06.2023	0,00	384,77	0,00	0,00	0,00	0,00	0,00	0,00	0,00
2529000119	31518600-6	PT502283637	5723001502	2.564,55	31.03.2023	2.085,00	2.564,55	2.085,00	15.12.2023	15.12.2023			RP	D6	Aquisição de bens de capital	01.06.2023	2.564,55	0,00	0,00	0,00	0,00	0,00	0,00	0,00	0,00
2529000120	79800000-2	PT501774530	5723002732	60,27	30.05.2023	60,00	60,27	49,00	31.03.2023	31.03.2023			RP	D2	Aquisição de bens e serviços	12.06.2023	60,27	0,00	0,00	0,00	0,00	0,00	0,00	0,00	0,00
2529000122	18424000-7	PT503074586	5723000696	78,00	15.02.2023	63,41	78,00	63,41	15.02.2023	15.02.2023			RP	D5	Outras despesas correntes	28.02.2023	78,00	0,00	0,00	0,00	0,00	0,00	0,00	0,00	0,00
2529000123	77211400-8	PT509882706	5723001107	2.152,50	13.03.2023	1.750,00	2.152,50	1.750,00	31.07.2023	31.07.2023			RP	D2	Aquisição de bens e serviços	21.03.2023	2.152,50	0,00	0,00	0,00	0,00	0,00	0,00	0,00	0,00
2529000125	50000000-5	PT153786290	5723001163	744,15	15.03.2023	610,00	744,15	605,00	30.03.2023	30.03.2023			RP	D2	Aquisição de bens e serviços	30.03.2023	744,15	0,00	0,00	0,00	0,00	0,00	0,00	0,00	0,00
2529000126	85100000-0	PT513169598	5723000712	280,00	17.02.2023	600,00	280,00	600,00	31.12.2023	31.12.2023			RP	D2	Aquisição de bens e serviços	31.12.2023	280,00	0,00	0,00	0,00	0,00	0,00	0,00	0,00	0,00
2529000127	80310000-0	PT901315346	5723001106	750,00	13.03.2023	750,00	750,00	750,00	31.12.2023	31.12.2023			RP	D2	Aquisição de bens e serviços	31.12.2023	750,00	0,00	0,00	0,00	0,00	0,00	0,00	0,00	0,00
2529000128	80310000-0	PT500797064	5723001164	3.321,00	15.03.2023	4.800,00	3.321,00	4.800,00	31.12.2023	31.12.2023			RP	D2	Aquisição de bens e serviços	17.11.2023	1.845,00	1.476,00	0,00	0,00	0,00	0,00	0,00	0,00	0,00
2529000129	50000000-5	PT505051931	5723000943	2.435,26	02.03.2023	2.800,00	2.435,26	1.979,89	31.03.2023	31.03.2023			RP	D2	Aquisição de bens e serviços	14.03.2023	2.435,26	0,00	0,00	0,00	0,00	0,00	0,00	0,00	0,00
2529000130	79941000-2	PT502587652	5723000707	2.417,37	16.02.2023	2.200,00	2.417,37	2.200,00	31.12.2024	31.12.2024			RP	D2	Aquisição de bens e serviços	01.06.2023	1.253,30	1.164,07	0,00	0,00	0,00	0,00	0,00	0,00	0,00
2529000131	79212000-3	PT503731765	5723001991	6.143,85	03.05.2023	5.000,00	6.143,85	4.995,00	31.07.2023	31.07.2023			RP	D2	Aquisição de bens e serviços	31.07.2023	6.143,85	0,00	0,00	0,00	0,00	0,00	0,00	0,00	0,00
2529000132	55250000-7	PT503657891	5723000715	6.210,39	20.02.2023	5.150,00	6.210,39	5.150,00	31.12.2023	31.12.2023			RP	D2	Aquisição de bens e serviços	24.04.2023	6.210,39	0,00	0,00	0,00	0,00	0,00	0,00	0,00	0,00
2529000133	50000000-5	PT502425296	5723002019	39,59	03.05.2023	165,00	39,59	162,27	31.12.2023	31.12.2023			RP	D2	Aquisição de bens e serviços	09.05.2023	39,59	0,00	0,00	0,00	0,00	0,00	0,00	0,00	0,00
2529000134	60130000-8	PT505522136	5723000711	1.500,96	17.02.2023	1.320,00	1.500,96	1.320,00	31.12.2023	31.12.2023			RP	D5	Outras despesas correntes	14.03.2023	1.500,96	0,00	0,00	0,00	0,00	0,00	0,00	0,00	0,00
2529000135	85200000-1	PT509404079	5723000686	574,66	14.02.2023	1.555,54	574,66	1.555,54	31.12.2023	31.12.2023			RP	D2	Aquisição de bens e serviços	27.06.2023	574,66	0,00	0,00	0,00	0,00	0,00	0,00	0,00	0,00
2529000136	50000000-5	PT505051931	5723000944	3.004,36	02.03.2023	2.490,00	3.004,36	2.442,57	31.03.2023	31.03.2023			RP	D2	Aquisição de bens e serviços	14.03.2023	3.004,36	0,00	0,00	0,00	0,00	0,00	0,00	0,00	0,00
2529000137	98341000-5	PT508773911	5723000946	12.575,00	02.03.2023	12.575,00	12.575,00	0,00	31.12.2023	31.12.2023			RP	D2	Aquisição de bens e serviços	14.03.2023	12.575,00	0,00	0,00	0,00	0,00	0,00	0,00	0,00	0,00
2529000138	31221000-1	PT501142070	5723000692	15,47	15.02.2023	12,58	15,47	12,58	14.02.2023	14.02.2023			RP	D2	Aquisição de bens e serviços	29.03.2023	15,47	0,00	0,00	0,00	0,00	0,00	0,00	0,00	0,00
2529000139	33731120-0	PT500205666	5723002683	320,00	26.05.2023	301,89	320,00	301,89	26.05.2023	26.05.2023			RP	D2	Aquisição de bens e serviços	01.06.2023	320,00	0,00	0,00	0,00	0,00	0,00	0,00	0,00	0,00
2529000140	33731120-0	PT504561775	5723002303	430,40	17.05.2023	390,00	430,40	390,00	30.04.2023	30.04.2023			RP	D2	Aquisição de bens e serviços	01.06.2023	430,40	0,00	0,00	0,00	0,00	0,00	0,00	0,00	0,00
2529000142	44531600-7	PT508049237	5723002880	676,50	20.06.2023	550,00	676,50	550,00	23.06.2023	23.06.2023			RP	D2	Aquisição de bens e serviços	27.06.2023	676,50	0,00	0,00	0,00	0,00	0,00	0,00	0,00	0,00
2529000143	18512000-3	PT500244502	5723001905	738,00	10.03.2023	600,00	738,00	600,00	20.02.2023	20.02.2023			RP	D2	Aquisição de bens e serviços	17.04.2023	738,00	0,00	0,00	0,00	0,00	0,00	0,00	0,00	0,00
2529000144	50000000-5	PT502392568	5723002882	1.266,90	21.06.2023	1.100,00	1.266,90	1.030,00	31.03.2023	31.03.2023			RP	D2	Aquisição de bens e serviços	03.07.2023	1.266,90	0,00	0,00	0,00	0,00	0,00	0,00	0,00	0,00

Nº Contrato	Contrato										Visto do Tribunal de Contas		Classificações Orçamentais		Data do primeiro pagamento	Pagamentos no ano [N]	Pagamentos previstos até ao final do ano [N]	Pagamentos acumulados até [N-1]	Pagamentos previstos para anos futuros					
	CPV (a)	NIF Fornecedor	Nº Compr.	Valor do Compr.	Data de celebração	Preço Base	Preço contratual (7)		Data de conclusão (inicial)	Data de conclusão (revista)	Número de registo	Data	Fonte Financeira (b)	Rubrica					Descrição	[N+1]	[N+2]	[N+3]	[N+4]	Anos seguintes
							Com IVA	Sem IVA																
	[1]	[2]	[3]	[4]	[5]	[6]	[7.1]	[7.2]	[8]	[9]	[10]	[11]	[12]	[13]					[14]	[15]	[16]	[17]	[18]	[19]
2523000145	03410000-7	PT137379781	5723001221	774,00	21.03.2023	630,00	774,90	630,00	16.03.2023	16.03.2023			RP	D2	Aquisição de bens e serviços	27.03.2023	774,90	0,00	0,00	0,00	0,00	0,00	0,00	0,00
2523000146	79980000-7	PT800055639	5723000699	144,00	16.02.2023	144,00	144,00	144,00	31.03.2023	31.03.2023			RP	D2	Aquisição de bens e serviços	06.03.2023	144,00	0,00	0,00	0,00	0,00	0,00	0,00	0,00
2523000147	79980000-7	PT800055639	5723000700	144,00	16.02.2023	144,00	144,00	144,00	31.03.2023	31.03.2023			RP	D2	Aquisição de bens e serviços	06.03.2023	144,00	0,00	0,00	0,00	0,00	0,00	0,00	0,00
2523000148	50000000-5	PT506806660	5723000655	132,29	03.03.2023	120,00	132,29	108,53	31.03.2023	31.03.2023			RP	D2	Aquisição de bens e serviços	14.03.2023	132,29	0,00	0,00	0,00	0,00	0,00	0,00	0,00
2523000149	39712200-8	PT216520460	5723001496	333,35	29.03.2023	271,00	333,35	271,00	24.03.2023	24.03.2023			RP	D2	Aquisição de bens e serviços	11.04.2023	333,35	0,00	0,00	0,00	0,00	0,00	0,00	0,00
2523000150	39712200-8	PT508065952	5723001454	566,60	24.03.2023	470,00	566,60	460,65	31.03.2023	31.03.2023			RP	D2	Aquisição de bens e serviços	30.03.2023	566,60	0,00	0,00	0,00	0,00	0,00	0,00	0,00
2523000151	80000000-4	PT183458540	5723002215	145,00	10.05.2023	117,89	145,00	117,89	30.04.2023	30.04.2023			RP	D5	Outras despesas correntes	17.05.2023	145,00	0,00	0,00	0,00	0,00	0,00	0,00	0,00
2523000153	30000000-9	PT504100327	5723001501	1.223,85	31.03.2023	3.460,00	4.175,85	3.395,00	31.03.2023	31.03.2023			RP	D2	Aquisição de bens e serviços	22.05.2023	8.351,70	7.127,85	0,00	0,00	0,00	0,00	0,00	0,00
2523000153	30000000-9	PT504100327	5723001501	2.952,00	31.03.2023	3.460,00	4.175,85	3.395,00	31.03.2023	31.03.2023			RP	D6	Aquisição de bens de capital	22.05.2023	0,00	2.952,00	0,00	0,00	0,00	0,00	0,00	0,00
2523000154	50000000-5	PT504135317	5723001928	6.088,50	21.04.2023	5.000,00	6.088,50	4.950,00	31.12.2023	31.12.2023			RP	D2	Aquisição de bens e serviços	04.07.2023	6.088,50	0,00	0,00	0,00	0,00	0,00	0,00	0,00
2523000157	55243000-5	PT507796012	5723001984	8.698,07	28.04.2023	7.111,44	8.698,07	7.071,60	30.09.2023	30.09.2023			RP	D5	Outras despesas correntes	22.08.2023	8.698,07	0,00	0,00	0,00	0,00	0,00	0,00	0,00
2523000158	15511100-4	PT514544929	5723000908	403,44	01.03.2023	381,30	403,44	381,30	27.02.2023	27.02.2023			RP	D2	Aquisição de bens e serviços	09.05.2023	403,44	0,00	0,00	0,00	0,00	0,00	0,00	0,00
2523000161	79710000-4	PT510652581	5723002800	281.292,43	12.06.2023	234.260,83	281.292,43	0,00	30.11.2023	30.11.2023			RP	D2	Aquisição de bens e serviços	28.08.2023	281.292,43	0,00	0,00	0,00	0,00	0,00	0,00	0,00
2523000162	50000000-5	PT510030610	5723000775	990,15	28.02.2023	805,00	990,15	805,00	31.03.2023	31.03.2023			RP	D2	Aquisição de bens e serviços	06.03.2023	990,15	0,00	0,00	0,00	0,00	0,00	0,00	0,00
2523000163	50000000-5	PT503555380	5723002148	442,80	05.05.2023	400,00	442,80	400,00	31.05.2023	31.05.2023			RP	D2	Aquisição de bens e serviços	11.05.2023	442,80	0,00	0,00	0,00	0,00	0,00	0,00	0,00
2523000164	03121210-0	PT145700488	5723000958	100,00	06.03.2023	100,00	100,00	81,30	28.02.2023	28.02.2023			RP	D2	Aquisição de bens e serviços	07.03.2023	100,00	0,00	0,00	0,00	0,00	0,00	0,00	0,00
2523000165	22111000-1	PT507581547	5723001102	1.532,39	13.03.2023	2.130,36	2.036,79	2.100,63	31.03.2023	31.03.2023			RP	D2	Aquisição de bens e serviços	28.08.2023	0,00	1.532,39	0,00	0,00	0,00	0,00	0,00	0,00
2523000165	22111000-1	PT507581547	5723001103	155,29	13.03.2023	2.130,36	2.036,79	2.100,63	31.03.2023	31.03.2023			RP	D2	Aquisição de bens e serviços	28.08.2023	0,00	155,29	0,00	0,00	0,00	0,00	0,00	0,00
2523000165	22111000-1	PT507581547	5723001104	224,79	13.03.2023	2.130,36	2.036,79	2.100,63	31.03.2023	31.03.2023			RP	D2	Aquisição de bens e serviços	28.08.2023	0,00	224,79	0,00	0,00	0,00	0,00	0,00	0,00
2523000165	22111000-1	PT507581547	5723001105	124,32	13.03.2023	2.130,36	2.036,79	2.100,63	31.03.2023	31.03.2023			RP	D2	Aquisição de bens e serviços	28.08.2023	2.036,79	1.912,47	0,00	0,00	0,00	0,00	0,00	0,00
2523000167	50000000-5	PT502451033	5723000942	246,00	02.03.2023	200,00	246,00	200,00	31.12.2023	31.12.2023			RP	D2	Aquisição de bens e serviços	13.12.2023	246,00	0,00	0,00	0,00	0,00	0,00	0,00	0,00
2523000168	09122100-1	PT500215308	5723001453	1.260,00	24.03.2023	1.026,00	1.260,00	1.024,80	15.12.2023	15.12.2023			RP	D2	Aquisição de bens e serviços	24.04.2023	1.260,00	0,00	0,00	0,00	0,00	0,00	0,00	0,00
2523000169	79421200-3	PT508640542	5723005496	836,40	29.12.2023	680,00	836,40	680,00	31.12.2023	31.12.2023			RP	D2	Aquisição de bens e serviços	31.12.2023	836,40	0,00	0,00	0,00	0,00	0,00	0,00	0,00
2523000170	90510000-5	PT503593427	5723005501	912,10	31.12.2023	3.000,00	912,10	860,47	31.12.2023	31.12.2023			RP	D2	Aquisição de bens e serviços	31.12.2023	912,10	0,00	0,00	0,00	0,00	0,00	0,00	0,00
2523000171	31400000-0	PT500873313	5723000716	5,00	22.02.2023	5,00	5,00	4,07	28.02.2023	28.02.2023			RP	D2	Aquisição de bens e serviços	29.03.2023	5,00	0,00	0,00	0,00	0,00	0,00	0,00	0,00
2523000172	15112130-6	PT514544929	5723000717	530,00	23.02.2023	500,00	530,00	500,00	31.03.2023	31.03.2023			RP	D2	Aquisição de bens e serviços	09.03.2023	530,00	0,00	0,00	0,00	0,00	0,00	0,00	0,00
2523000173	80000000-4	PT503731765	5723000714	756,00	20.02.2023	756,00	756,00	756,00	31.03.2023	31.03.2023			RP	D2	Aquisição de bens e serviços	14.03.2023	756,00	0,00	0,00	0,00	0,00	0,00	0,00	0,00
2523000174	64000000-6	PT504615947	5723000957	535,05	03.03.2023	435,00	535,05	435,00	28.02.2023	28.02.2023			RP	D2	Aquisição de bens e serviços	17.04.2023	535,05	0,00	0,00	0,00	0,00	0,00	0,00	0,00
2523000176	33760000-5	PT500246530	5723002588	10.847,76	22.05.2023	10.868,10	10.847,76	0,00	31.12.2023	31.12.2023			RP	D2	Aquisição de bens e serviços	12.10.2023	10.847,76	0,00	0,00	0,00	0,00	0,00	0,00	0,00

Nº Contrato	Contrato										Visto do Tribunal de Contas		Classificações Orçamentais		Data do primeiro pagamento	Pagamentos no ano [N]	Pagamentos previstos até ao final do ano [N]	Pagamentos acumulados até [N-1]	Pagamentos previstos para anos futuros					
	CPV (a)	NIF Fornecedor	Nº Compr.	Valor do Compr.	Data de celebração	Preço Base	Preço contratual (7)		Data de conclusão (inicial)	Data de conclusão (revista)	Número de registo	Data	Fonte Financeira (b)	Rubrica					Descrição	[N+1]	[N+2]	[N+3]	[N+4]	Anos seguintes
							Com IVA (7.1)	Sem IVA (7.2)																
	[1]	[2]	[3]	[4]	[5]	[6]	[7.1]	[7.2]	[8]	[9]	[10]	[11]	[12]	[13]					[14]	[15]	[16]	[17]	[18]	[19]
2523000177	50312000-5	PT503412031	5723002883	11.515,19	21.06.2023	9.480,00	11.515,19	9.361,94	31.12.2023	31.12.2023			RP	D2	Aquisição de bens e serviços	31.07.2023	11.515,19	0,00	0,00	0,00	0,00	0,00	0,00	
2523000178	98100000-4	PT502006013	5723002018	72,50	03.05.2023	72,50	72,50	72,50	31.12.2023	31.12.2023			RP	D5	Outras despesas correntes	09.05.2023	72,50	0,00	0,00	0,00	0,00	0,00	0,00	0,00
2523000179	32570000-9	PT503335827	5723001630	2.642,04	13.04.2023	2.150,00	2.642,04	2.148,00	31.12.2023	31.12.2023			RP	D6	Aquisição de bens de capital	14.09.2023	2.642,04	0,00	0,00	0,00	0,00	0,00	0,00	0,00
2523000180	22459000-2	PT510043119	5723001317	100,00	22.03.2023	100,00	100,00	81,30	22.03.2023	22.03.2023			RP	D5	Outras despesas correntes	05.04.2023	100,00	0,00	0,00	0,00	0,00	0,00	0,00	0,00
2523000181	79716000-6	PT500697370	5723001151	52,50	14.03.2023	42,88	52,50	42,68	31.03.2023	31.03.2023			RP	D2	Aquisição de bens e serviços	21.03.2023	52,50	0,00	0,00	0,00	0,00	0,00	0,00	0,00
2523000182	15500000-3	PT503183997	5723001143	419,90	14.03.2023	5.025,00	5.089,84	5.024,72	30.04.2023	30.04.2023			RP	D2	Aquisição de bens e serviços	17.05.2023	0,00	419,90	0,00	0,00	0,00	0,00	0,00	0,00
2523000182	15500000-3	PT503183997	5723001136	429,92	14.03.2023	5.025,00	5.089,84	5.024,72	30.04.2023	30.04.2023			RP	D2	Aquisição de bens e serviços	17.05.2023	5.089,84	4.659,92	0,00	0,00	0,00	0,00	0,00	0,00
2523000182	15500000-3	PT503183997	5723001135	513,27	14.03.2023	5.025,00	5.089,84	5.024,72	30.04.2023	30.04.2023			RP	D2	Aquisição de bens e serviços	17.05.2023	0,00	513,27	0,00	0,00	0,00	0,00	0,00	0,00
2523000182	15500000-3	PT503183997	5723001144	372,89	14.03.2023	5.025,00	5.089,84	5.024,72	30.04.2023	30.04.2023			RP	D2	Aquisição de bens e serviços	17.05.2023	0,00	372,89	0,00	0,00	0,00	0,00	0,00	0,00
2523000182	15500000-3	PT503183997	5723001134	457,77	14.03.2023	5.025,00	5.089,84	5.024,72	30.04.2023	30.04.2023			RP	D2	Aquisição de bens e serviços	17.05.2023	0,00	457,77	0,00	0,00	0,00	0,00	0,00	0,00
2523000182	15500000-3	PT503183997	5723001137	425,77	14.03.2023	5.025,00	5.089,84	5.024,72	30.04.2023	30.04.2023			RP	D2	Aquisição de bens e serviços	17.05.2023	0,00	425,77	0,00	0,00	0,00	0,00	0,00	0,00
2523000182	15500000-3	PT503183997	5723001138	457,77	14.03.2023	5.025,00	5.089,84	5.024,72	30.04.2023	30.04.2023			RP	D2	Aquisição de bens e serviços	17.05.2023	0,00	457,77	0,00	0,00	0,00	0,00	0,00	0,00
2523000182	15500000-3	PT503183997	5723001139	414,21	14.03.2023	5.025,00	5.089,84	5.024,72	30.04.2023	30.04.2023			RP	D2	Aquisição de bens e serviços	17.05.2023	0,00	414,21	0,00	0,00	0,00	0,00	0,00	0,00
2523000182	15500000-3	PT503183997	5723001142	574,18	14.03.2023	5.025,00	5.089,84	5.024,72	30.04.2023	30.04.2023			RP	D2	Aquisição de bens e serviços	17.05.2023	0,00	574,18	0,00	0,00	0,00	0,00	0,00	0,00
2523000182	15500000-3	PT503183997	5723001140	250,39	14.03.2023	5.025,00	5.089,84	5.024,72	30.04.2023	30.04.2023			RP	D2	Aquisição de bens e serviços	17.05.2023	0,00	250,39	0,00	0,00	0,00	0,00	0,00	0,00
2523000182	15500000-3	PT503183997	5723001141	215,02	14.03.2023	5.025,00	5.089,84	5.024,72	30.04.2023	30.04.2023			RP	D2	Aquisição de bens e serviços	17.05.2023	0,00	215,02	0,00	0,00	0,00	0,00	0,00	0,00
2523000182	15500000-3	PT503183997	5723001145	107,86	14.03.2023	5.025,00	5.089,84	5.024,72	30.04.2023	30.04.2023			RP	D2	Aquisição de bens e serviços	17.05.2023	0,00	107,86	0,00	0,00	0,00	0,00	0,00	0,00
2523000182	15500000-3	PT503183997	5723001146	67,28	14.03.2023	5.025,00	5.089,84	5.024,72	30.04.2023	30.04.2023			RP	D2	Aquisição de bens e serviços	17.05.2023	0,00	67,28	0,00	0,00	0,00	0,00	0,00	0,00
2523000182	15500000-3	PT503183997	5723001147	216,07	14.03.2023	5.025,00	5.089,84	5.024,72	30.04.2023	30.04.2023			RP	D2	Aquisição de bens e serviços	17.05.2023	0,00	216,07	0,00	0,00	0,00	0,00	0,00	0,00
2523000182	15500000-3	PT503183997	5723001148	55,67	14.03.2023	5.025,00	5.089,84	5.024,72	30.04.2023	30.04.2023			RP	D2	Aquisição de bens e serviços	17.05.2023	0,00	55,67	0,00	0,00	0,00	0,00	0,00	0,00
2523000182	15500000-3	PT503183997	5723001149	93,51	14.03.2023	5.025,00	5.089,84	5.024,72	30.04.2023	30.04.2023			RP	D2	Aquisição de bens e serviços	17.05.2023	0,00	93,51	0,00	0,00	0,00	0,00	0,00	0,00
2523000182	15500000-3	PT503183997	5723001150	18,36	14.03.2023	5.025,00	5.089,84	5.024,72	30.04.2023	30.04.2023			RP	D2	Aquisição de bens e serviços	17.05.2023	0,00	18,36	0,00	0,00	0,00	0,00	0,00	0,00
2523000183	85000000-9	PT501078479	5723001152	123,00	14.03.2023	100,00	123,00	100,00	31.12.2023	31.12.2023			RP	D2	Aquisição de bens e serviços	21.03.2023	123,00	0,00	0,00	0,00	0,00	0,00	0,00	0,00
2523000184	85143000-3	PT500927154	5723001108	360,00	13.03.2023	300,00	360,00	360,00	31.03.2023	31.03.2023			RP	D2	Aquisição de bens e serviços	21.03.2023	360,00	0,00	0,00	0,00	0,00	0,00	0,00	0,00
2523000185	80000000-4	PT501617582	5723003872	50,00	01.09.2023	50,00	50,00	50,00	31.03.2023	31.03.2023			RP	D2	Aquisição de bens e serviços	11.09.2023	50,00	0,00	0,00	0,00	0,00	0,00	0,00	0,00
2523000186	90714400-9	PT504254960	5723001703	5.073,53	20.04.2023	4.124,82	5.073,53	4.124,82	31.12.2023	31.12.2023			RP	D2	Aquisição de bens e serviços	09.11.2023	5.073,53	0,00	0,00	0,00	0,00	0,00	0,00	0,00
2523000187	22459000-2	PT600025314	5723001165	23,00	16.03.2023	23,00	23,00	23,00	16.03.2023	16.03.2023			RP	D5	Outras despesas correntes	27.03.2023	23,00	0,00	0,00	0,00	0,00	0,00	0,00	0,00
2523000189	79941000-2	PT500697370	5723001020	2.010,89	13.03.2023	3.300,00	2.010,89	3.300,00	30.06.2023	30.06.2023			RP	D2	Aquisição de bens e serviços	27.03.2023	2.010,89	0,00	0,00	0,00	0,00	0,00	0,00	0,00
2523000192	15000000-8	PT515937215	5723001208	96,45	20.03.2023	2.011,92	1.817,70	1.988,56	15.05.2023	15.05.2023			RP	D2	Aquisição de bens e serviços	19.06.2023	0,00	96,45	0,00	0,00	0,00	0,00	0,00	0,00
2523000192	15000000-8	PT515937215	5723001209	65,72	20.03.2023	2.011,92	1.817,70	1.988,56	15.05.2023	15.05.2023			RP	D2	Aquisição de bens e serviços	19.06.2023	0,00	65,72	0,00	0,00	0,00	0,00	0,00	0,00

Nº Contrato	Contrato										Visão do Tribunal de Contas		Classificações Orçamentais		Data do primeiro pagamento	Pagamentos no ano [N]	Pagamentos previstos até ao final do ano [N]	Pagamentos acumulados até [N-1]	Pagamentos previstos para anos futuros																						
	CPV (a)	NIF Fornecedor	Nº Compr.	Valor do Compr.	Data de celebração	Preço Base	Preço contratual [7]		Data de conclusão (inicial)	Data de conclusão (revista)	Número de registo	Data	Fonte Financeira (b)	Rubrica					Descrição	[N+1]	[N+2]	[N+3]	[N+4]	Anos seguintes																	
							Com IVA	Sem IVA																	[7.1]	[7.2]	[8]	[9]	[10]	[11]	[12]	[13]	[14]	[15]	[16]	[17]	[18]	[19]	[20]	[21]	[22]
							[1]	[2]																	[3]	[4]	[5]	[6]	[7.1]	[7.2]	[8]	[9]	[10]	[11]	[12]	[13]	[14]	[15]	[16]	[17]	[18]
2523000192	15000000-8	PT515937215	5723001210	89,62	20.03.2023	2.011,92	1.817,70	1.968,56	15.05.2023	15.05.2023			RP	D2	Aquisição de bens e serviços	19.06.2023	0,00	89,62	0,00	0,00	0,00	0,00	0,00	0,00																	
2523000192	15000000-8	PT515937215	5723001211	65,40	20.03.2023	2.011,92	1.817,70	1.968,56	15.05.2023	15.05.2023			RP	D2	Aquisição de bens e serviços	19.06.2023	0,00	65,40	0,00	0,00	0,00	0,00	0,00	0,00																	
2523000192	15000000-8	PT515937215	5723001212	289,41	20.03.2023	2.011,92	1.817,70	1.968,56	15.05.2023	15.05.2023			RP	D2	Aquisição de bens e serviços	19.06.2023	0,00	289,41	0,00	0,00	0,00	0,00	0,00	0,00																	
2523000192	15000000-8	PT515937215	5723001213	119,75	20.03.2023	2.011,92	1.817,70	1.968,56	15.05.2023	15.05.2023			RP	D2	Aquisição de bens e serviços	19.06.2023	0,00	119,75	0,00	0,00	0,00	0,00	0,00	0,00																	
2523000192	15000000-8	PT515937215	5723001214	17,11	20.03.2023	2.011,92	1.817,70	1.968,56	15.05.2023	15.05.2023			RP	D2	Aquisição de bens e serviços	19.06.2023	0,00	17,11	0,00	0,00	0,00	0,00	0,00	0,00																	
2523000192	15000000-8	PT515937215	5723001215	73,19	20.03.2023	2.011,92	1.817,70	1.968,56	15.05.2023	15.05.2023			RP	D2	Aquisição de bens e serviços	19.06.2023	0,00	73,19	0,00	0,00	0,00	0,00	0,00	0,00																	
2523000192	15000000-8	PT515937215	5723001201	69,20	20.03.2023	2.011,92	1.817,70	1.968,56	15.05.2023	15.05.2023			RP	D2	Aquisição de bens e serviços	19.06.2023	0,00	69,20	0,00	0,00	0,00	0,00	0,00	0,00																	
2523000192	15000000-8	PT515937215	5723001207	78,48	20.03.2023	2.011,92	1.817,70	1.968,56	15.05.2023	15.05.2023			RP	D2	Aquisição de bens e serviços	19.06.2023	0,00	78,48	0,00	0,00	0,00	0,00	0,00	0,00																	
2523000192	15000000-8	PT515937215	5723001206	114,20	20.03.2023	2.011,92	1.817,70	1.968,56	15.05.2023	15.05.2023			RP	D2	Aquisição de bens e serviços	19.06.2023	0,00	114,20	0,00	0,00	0,00	0,00	0,00	0,00																	
2523000192	15000000-8	PT515937215	5723001205	49,60	20.03.2023	2.011,92	1.817,70	1.968,56	15.05.2023	15.05.2023			RP	D2	Aquisição de bens e serviços	19.06.2023	0,00	49,60	0,00	0,00	0,00	0,00	0,00	0,00																	
2523000192	15000000-8	PT515937215	5723001220	11,84	20.03.2023	2.011,92	1.817,70	1.968,56	15.05.2023	15.05.2023			RP	D2	Aquisição de bens e serviços	19.06.2023	0,00	11,84	0,00	0,00	0,00	0,00	0,00	0,00																	
2523000192	15000000-8	PT515937215	5723001219	229,03	20.03.2023	2.011,92	1.817,70	1.968,56	15.05.2023	15.05.2023			RP	D2	Aquisição de bens e serviços	19.06.2023	0,00	229,03	0,00	0,00	0,00	0,00	0,00	0,00																	
2523000192	15000000-8	PT515937215	5723001216	37,00	20.03.2023	2.011,92	1.817,70	1.968,56	15.05.2023	15.05.2023			RP	D2	Aquisição de bens e serviços	19.06.2023	0,00	37,00	0,00	0,00	0,00	0,00	0,00	0,00																	
2523000192	15000000-8	PT515937215	5723001217	102,36	20.03.2023	2.011,92	1.817,70	1.968,56	15.05.2023	15.05.2023			RP	D2	Aquisição de bens e serviços	19.06.2023	0,00	102,36	0,00	0,00	0,00	0,00	0,00	0,00																	
2523000192	15000000-8	PT515937215	5723001218	15,16	20.03.2023	2.011,92	1.817,70	1.968,56	15.05.2023	15.05.2023			RP	D2	Aquisição de bens e serviços	19.06.2023	0,00	15,16	0,00	0,00	0,00	0,00	0,00	0,00																	
2523000192	15000000-8	PT515937215	5723001204	179,50	20.03.2023	2.011,92	1.817,70	1.968,56	15.05.2023	15.05.2023			RP	D2	Aquisição de bens e serviços	19.06.2023	1.817,70	1.838,20	0,00	0,00	0,00	0,00	0,00	0,00																	
2523000192	15000000-8	PT515937215	5723001203	47,88	20.03.2023	2.011,92	1.817,70	1.968,56	15.05.2023	15.05.2023			RP	D2	Aquisição de bens e serviços	19.06.2023	0,00	47,88	0,00	0,00	0,00	0,00	0,00	0,00																	
2523000192	15000000-8	PT515937215	5723001202	67,00	20.03.2023	2.011,92	1.817,70	1.968,56	15.05.2023	15.05.2023			RP	D2	Aquisição de bens e serviços	19.06.2023	0,00	67,00	0,00	0,00	0,00	0,00	0,00	0,00																	
2523000194	79970000-4	PT502535369	5723002735	157,44	30.05.2023	246,00	157,44	128,00	31.05.2023	31.05.2023			RP	D2	Aquisição de bens e serviços	12.06.2023	157,44	0,00	0,00	0,00	0,00	0,00	0,00	0,00																	
2523000195	86000000-0	PT501689168	5723001019	403,20	13.03.2023	420,00	403,20	403,20	12.11.2023	12.11.2023			RP	D2	Aquisição de bens e serviços	11.04.2023	403,20	0,00	0,00	0,00	0,00	0,00	0,00	0,00																	
2523000197	15551000-5	PT502011475	5723002226	18,59	12.05.2023	745,00	780,43	673,19	15.05.2023	15.05.2023			RP	D2	Aquisição de bens e serviços	29.05.2023	0,00	18,59	0,00	0,00	0,00	0,00	0,00	0,00																	
2523000197	15551000-5	PT502011475	5723002225	761,84	12.05.2023	745,00	780,43	673,19	15.05.2023	15.05.2023			RP	D2	Aquisição de bens e serviços	29.05.2023	780,43	18,59	0,00	0,00	0,00	0,00	0,00	0,00																	
2523000198	50000000-5	PT504365185	5723002301	233,70	17.05.2023	200,00	233,70	190,00	31.03.2023	31.03.2023			RP	D2	Aquisição de bens e serviços	22.06.2023	233,70	0,00	0,00	0,00	0,00	0,00	0,00	0,00																	
2523000203	48218000-9	PT501782230	5723002676	19.014,82	19.06.2023	18.850,00	19.014,82	0,00	31.12.2023	31.12.2023			RP	D6	Aquisição de bens de capital	04.07.2023	19.014,82	0,00	0,00	0,00	0,00	0,00	0,00	0,00																	
2523000204	48218000-9	PT502413803	5723001992	2.019,66	03.05.2023	1.840,00	2.019,66	1.642,00	31.12.2023	31.12.2023			RP	D6	Aquisição de bens de capital	11.07.2023	2.019,66	0,00	0,00	0,00	0,00	0,00	0,00	0,00																	
2523000205	15700000-5	PT505642190	5723001981	225,58	27.04.2023	5.023,85	5.382,81	1.542,04	31.03.2024	31.03.2024			RP	D2	Aquisição de bens e serviços	12.06.2023	0,00	225,58	0,00	0,00	0,00	0,00	0,00	0,00																	
2523000205	15700000-5	PT505642190	5723001980	383,98	27.04.2023	5.023,85	5.382,81	1.542,04	31.03.2024	31.03.2024			RP	D2	Aquisição de bens e serviços	12.06.2023	0,00	383,98	0,00	0,00	0,00	0,00	0,00	0,00																	
2523000205	15700000-5	PT505642190	5723001979	1.287,15	27.04.2023	5.023,85	5.382,81	1.542,04	31.03.2024	31.03.2024			RP	D2	Aquisição de bens e serviços	12.06.2023	0,00	1.287,15	0,00	0,00	0,00	0,00	0,00	0,00																	
2523000205	15700000-5	PT513349087	5723001506	3.486,10	31.03.2023	5.023,85	5.382,81	3.481,61	31.03.2024	31.03.2024			RP	D2	Aquisição de bens e serviços	12.06.2023	5.382,81	1.896,71	0,00	0,00	0,00	0,00	0,00	0,00																	

Nº Contrato	Contrato										Visto do Tribunal de Contas		Classificações Orçamentais		Data do primeiro pagamento	Pagamentos no ano [N]	Pagamentos previstos até ao final do ano [N]	Pagamentos acumulados até [N-1]	Pagamentos previstos para anos futuros						
	CPV (a)	NIF Fornecedor	Nº Compr.	Valor do Compr.	Data de celebração	Preço Base	Preço contratual (7)		Data de conclusão (inicial)	Data de conclusão (revista)	Número de registo	Data	Fonte Financeira (b)	Rubrica					Descrição	[N+1]	[N+2]	[N+3]	[N+4]	Anos seguintes	
							Com IVA (7.1)	Sem IVA (7.2)																	[8]
	[1]	[2]	[3]	[4]	[5]	[6]	[7.1]	[7.2]	[8]	[9]	[10]	[11]	[12]	[13]					[14]	[15]	[16]	[17]	[18]	[19]	[20]
2523000206	15000000-8	PT500692360	5723001402	0,00	24.03.2023	7.106,49	0,00	7.106,27	30.04.2023	30.04.2023			RP	D2	Aquisição de bens e serviços		0,00	0,00	0,00	0,00	0,00	0,00	0,00	0,00	
2523000206	15000000-8	PT500692360	5723001401	0,00	24.03.2023	7.106,49	0,00	7.106,27	30.04.2023	30.04.2023			RP	D2	Aquisição de bens e serviços		0,00	0,00	0,00	0,00	0,00	0,00	0,00	0,00	0,00
2523000207	63712000-3	PT500269165	5723001692	424,00	17.04.2023	400,00	424,00	400,00	30.04.2023	30.04.2023			RP	D5	Outras despesas correntes	24.04.2023	424,00	0,00	0,00	0,00	0,00	0,00	0,00	0,00	0,00
2523000208	80000000-4	PT505077132	5723001494	36,00	28.03.2023	42,00	36,00	33,96	31.12.2023	31.12.2023			RP	D5	Outras despesas correntes	05.04.2023	36,00	0,00	0,00	0,00	0,00	0,00	0,00	0,00	0,00
2523000209	85000000-9	PT501078479	5723004409	184,50	27.10.2023	150,00	184,50	150,00	30.04.2023	30.04.2023			RP	D2	Aquisição de bens e serviços	09.11.2023	184,50	0,00	0,00	0,00	0,00	0,00	0,00	0,00	0,00
2523000210	50000000-5	PT505051931	5723001693	748,28	17.04.2023	800,00	748,28	608,36	31.12.2023	31.12.2023			RP	D2	Aquisição de bens e serviços	02.05.2023	748,28	0,00	0,00	0,00	0,00	0,00	0,00	0,00	0,00
2523000211	80000000-4	PT502175494	5723001452	650,00	24.03.2023	613,31	650,00	613,21	22.03.2023	22.03.2023			RP	D5	Outras despesas correntes	05.04.2023	650,00	0,00	0,00	0,00	0,00	0,00	0,00	0,00	0,00
2523000212	15000000-8	PT502011475	5723001398	49,77	22.03.2023	44,21	49,77	44,21	31.12.2023	31.12.2023			RP	D2	Aquisição de bens e serviços	29.03.2023	49,77	0,00	0,00	0,00	0,00	0,00	0,00	0,00	0,00
2523000213	15812000-3	PT500016011	5723001537	12,73	03.04.2023	550,00	676,37	549,90	30.04.2023	30.04.2023			RP	D2	Aquisição de bens e serviços	18.07.2023	0,00	12,73	0,00	0,00	0,00	0,00	0,00	0,00	0,00
2523000213	15812000-3	PT500016011	5723001538	12,73	03.04.2023	550,00	676,37	549,90	30.04.2023	30.04.2023			RP	D2	Aquisição de bens e serviços	18.07.2023	0,00	12,73	0,00	0,00	0,00	0,00	0,00	0,00	0,00
2523000213	15812000-3	PT500016011	5723001530	41,33	03.04.2023	550,00	676,37	549,90	30.04.2023	30.04.2023			RP	D2	Aquisição de bens e serviços	18.07.2023	0,00	41,33	0,00	0,00	0,00	0,00	0,00	0,00	0,00
2523000213	15812000-3	PT500016011	5723001540	50,92	03.04.2023	550,00	676,37	549,90	30.04.2023	30.04.2023			RP	D2	Aquisição de bens e serviços	18.07.2023	0,00	50,92	0,00	0,00	0,00	0,00	0,00	0,00	0,00
2523000213	15812000-3	PT500016011	5723001541	50,92	03.04.2023	550,00	676,37	549,90	30.04.2023	30.04.2023			RP	D2	Aquisição de bens e serviços	18.07.2023	0,00	50,92	0,00	0,00	0,00	0,00	0,00	0,00	0,00
2523000213	15812000-3	PT500016011	5723001538	12,73	03.04.2023	550,00	676,37	549,90	30.04.2023	30.04.2023			RP	D2	Aquisição de bens e serviços	18.07.2023	0,00	12,73	0,00	0,00	0,00	0,00	0,00	0,00	0,00
2523000213	15812000-3	PT500016011	5723001535	16,97	03.04.2023	550,00	676,37	549,90	30.04.2023	30.04.2023			RP	D2	Aquisição de bens e serviços	18.07.2023	0,00	16,97	0,00	0,00	0,00	0,00	0,00	0,00	0,00
2523000213	15812000-3	PT500016011	5723001534	8,49	03.04.2023	550,00	676,37	549,90	30.04.2023	30.04.2023			RP	D2	Aquisição de bens e serviços	18.07.2023	0,00	8,49	0,00	0,00	0,00	0,00	0,00	0,00	0,00
2523000213	15812000-3	PT500016011	5723001542	59,41	03.04.2023	550,00	676,37	549,90	30.04.2023	30.04.2023			RP	D2	Aquisição de bens e serviços	18.07.2023	0,00	59,41	0,00	0,00	0,00	0,00	0,00	0,00	0,00
2523000213	15812000-3	PT500016011	5723001543	50,92	03.04.2023	550,00	676,37	549,90	30.04.2023	30.04.2023			RP	D2	Aquisição de bens e serviços	18.07.2023	676,37	825,45	0,00	0,00	0,00	0,00	0,00	0,00	0,00
2523000213	15812000-3	PT500016011	5723001544	12,73	03.04.2023	550,00	676,37	549,90	30.04.2023	30.04.2023			RP	D2	Aquisição de bens e serviços	18.07.2023	0,00	12,73	0,00	0,00	0,00	0,00	0,00	0,00	0,00
2523000213	15812000-3	PT500016011	5723001545	8,49	03.04.2023	550,00	676,37	549,90	30.04.2023	30.04.2023			RP	D2	Aquisição de bens e serviços	18.07.2023	0,00	8,49	0,00	0,00	0,00	0,00	0,00	0,00	0,00
2523000213	15812000-3	PT500016011	5723001546	90,41	03.04.2023	550,00	676,37	549,90	30.04.2023	30.04.2023			RP	D2	Aquisição de bens e serviços	18.07.2023	0,00	90,41	0,00	0,00	0,00	0,00	0,00	0,00	0,00
2523000213	15812000-3	PT500016011	5723001547	71,58	03.04.2023	550,00	676,37	549,90	30.04.2023	30.04.2023			RP	D2	Aquisição de bens e serviços	18.07.2023	0,00	71,58	0,00	0,00	0,00	0,00	0,00	0,00	0,00
2523000213	15812000-3	PT500016011	5723001548	67,34	03.04.2023	550,00	676,37	549,90	30.04.2023	30.04.2023			RP	D2	Aquisição de bens e serviços	18.07.2023	0,00	67,34	0,00	0,00	0,00	0,00	0,00	0,00	0,00
2523000213	15812000-3	PT500016011	5723001549	67,34	03.04.2023	550,00	676,37	549,90	30.04.2023	30.04.2023			RP	D2	Aquisição de bens e serviços	18.07.2023	0,00	67,34	0,00	0,00	0,00	0,00	0,00	0,00	0,00
2523000213	15812000-3	PT500016011	5723001550	41,33	03.04.2023	550,00	676,37	549,90	30.04.2023	30.04.2023			RP	D2	Aquisição de bens e serviços	18.07.2023	0,00	41,33	0,00	0,00	0,00	0,00	0,00	0,00	0,00
2523000215	50000000-5	PT507030478	5723001624	2.236,14	11.04.2023	1.818,00	2.236,14	1.818,00	31.12.2023	31.12.2023			RP	D2	Aquisição de bens e serviços	04.07.2023	2.236,14	0,00	0,00	0,00	0,00	0,00	0,00	0,00	0,00
2523000216	50000000-5	PT501101055	5723002213	1.230,00	10.05.2023	1.000,00	1.230,00	1.000,00	31.05.2023	31.05.2023			RP	D2	Aquisição de bens e serviços	27.06.2023	1.230,00	0,00	0,00	0,00	0,00	0,00	0,00	0,00	0,00
2523000217	80500000-9	PT501597395	5723001498	400,00	29.03.2023	400,00	400,00	400,00	31.12.2023	31.12.2023			RP	D2	Aquisição de bens e serviços	03.07.2023	400,00	0,00	0,00	0,00	0,00	0,00	0,00	0,00	0,00
2523000218	80500000-9	PT508272386	5723001505	233,70	31.03.2023	190,00	233,70	190,00	31.12.2023	31.12.2023			RP	D2	Aquisição de bens e serviços	17.05.2023	233,70	0,00	0,00	0,00	0,00	0,00	0,00	0,00	0,00
2523000219	77000000-0	PT184607540	5723003686	125,00	07.08.2023	125,00	125,00	125,00	31.12.2023	31.12.2023			RP	D2	Aquisição de bens e serviços	21.09.2023	125,00	0,00	0,00	0,00	0,00	0,00	0,00	0,00	0,00

Nº Contrato	Contrato										Visão do Tribunal de Contas		Classificações Orçamentais		Data do primeiro pagamento	Pagamentos no ano [N]	Pagamentos previstos até ao final do ano [N]	Pagamentos acumulados até [N-1]	Pagamentos previstos para anos futuros					
	CPV (a)	NIF Fornecedor	Nº Compr.	Valor do Compr.	Data de celebração	Preço Base	Preço contratual [7]		Data de conclusão (inicial)	Data de conclusão (revista)	Número de registo	Data	Fonte Financeira (b)	Rubrica					Descrição	[N+1]	[N+2]	[N+3]	[N+4]	Anos seguintes
							Com IVA [7.1]	Sem IVA [7.2]																
	[1]	[2]	[3]	[4]	[5]	[6]	[7.1]	[7.2]	[8]	[9]	[10]	[11]	[12]	[13]					[14]	[15]	[16]	[17]	[18]	[19]
2529000220	50000000-5	PT503412031	5723002220	4.526,40	11.05.2023	3.680,00	4.526,40	3.680,00	31.12.2023	31.12.2023			RP	D2	Aquisição de bens e serviços	29.12.2023	4.526,40	0,00	0,00	0,00	0,00	0,00	0,00	0,00
2529000221	72212211-1	PT511135610	5723003339	307,50	03.07.2023	1.500,00	1.845,00	0,00	30.06.2026	30.06.2026			RP	D2	Aquisição de bens e serviços	17.08.2023	307,50	0,00	0,00	1.537,50	922,50	307,50	0,00	0,00
2529000222	15811100-7	PT508131839	5723001697	135,00	19.04.2023	135,00	135,00	135,00	30.04.2023	30.04.2023			RP	D2	Aquisição de bens e serviços	21.09.2023	135,00	0,00	0,00	0,00	0,00	0,00	0,00	0,00
2529000224	15811100-7	PT503747297	5723001484	284,62	28.03.2023	3.285,00	2.296,20	3.285,00	30.04.2023	30.04.2023			RP	D2	Aquisição de bens e serviços	18.07.2023	0,00	284,62	0,00	0,00	0,00	0,00	0,00	0,00
2529000224	15811100-7	PT503747297	5723001485	301,90	28.03.2023	3.285,00	2.296,20	3.285,00	30.04.2023	30.04.2023			RP	D2	Aquisição de bens e serviços	18.07.2023	0,00	301,90	0,00	0,00	0,00	0,00	0,00	0,00
2529000224	15811100-7	PT503747297	5723001486	235,18	28.03.2023	3.285,00	2.296,20	3.285,00	30.04.2023	30.04.2023			RP	D2	Aquisição de bens e serviços	18.07.2023	0,00	235,18	0,00	0,00	0,00	0,00	0,00	0,00
2529000224	15811100-7	PT503747297	5723001487	0,00	28.03.2023	3.285,00	2.296,20	3.285,00	30.04.2023	30.04.2023			RP	D2	Aquisição de bens e serviços	18.07.2023	0,00	0,00	0,00	0,00	0,00	0,00	0,00	0,00
2529000224	15811100-7	PT503747297	5723001488	136,38	28.03.2023	3.285,00	2.296,20	3.285,00	30.04.2023	30.04.2023			RP	D2	Aquisição de bens e serviços	18.07.2023	0,00	136,38	0,00	0,00	0,00	0,00	0,00	0,00
2529000224	15811100-7	PT503747297	5723001489	91,04	28.03.2023	3.285,00	2.296,20	3.285,00	30.04.2023	30.04.2023			RP	D2	Aquisição de bens e serviços	18.07.2023	0,00	91,04	0,00	0,00	0,00	0,00	0,00	0,00
2529000224	15811100-7	PT503747297	5723001490	40,77	28.03.2023	3.285,00	2.296,20	3.285,00	30.04.2023	30.04.2023			RP	D2	Aquisição de bens e serviços	18.07.2023	0,00	40,77	0,00	0,00	0,00	0,00	0,00	0,00
2529000224	15811100-7	PT503747297	5723001491	45,20	28.03.2023	3.285,00	2.296,20	3.285,00	30.04.2023	30.04.2023			RP	D2	Aquisição de bens e serviços	18.07.2023	0,00	45,20	0,00	0,00	0,00	0,00	0,00	0,00
2529000224	15811100-7	PT503747297	5723001492	325,26	28.03.2023	3.285,00	2.296,20	3.285,00	30.04.2023	30.04.2023			RP	D2	Aquisição de bens e serviços	18.07.2023	0,00	325,26	0,00	0,00	0,00	0,00	0,00	0,00
2529000224	15811100-7	PT503747297	5723001483	171,15	28.03.2023	3.285,00	2.296,20	3.285,00	30.04.2023	30.04.2023			RP	D2	Aquisição de bens e serviços	18.07.2023	0,00	171,15	0,00	0,00	0,00	0,00	0,00	0,00
2529000224	15811100-7	PT503747297	5723001482	232,81	28.03.2023	3.285,00	2.296,20	3.285,00	30.04.2023	30.04.2023			RP	D2	Aquisição de bens e serviços	18.07.2023	0,00	232,81	0,00	0,00	0,00	0,00	0,00	0,00
2529000224	15811100-7	PT503747297	5723001481	140,69	28.03.2023	3.285,00	2.296,20	3.285,00	30.04.2023	30.04.2023			RP	D2	Aquisição de bens e serviços	18.07.2023	0,00	140,69	0,00	0,00	0,00	0,00	0,00	0,00
2529000224	15811100-7	PT503747297	5723001480	193,43	28.03.2023	3.285,00	2.296,20	3.285,00	30.04.2023	30.04.2023			RP	D2	Aquisição de bens e serviços	18.07.2023	0,00	193,43	0,00	0,00	0,00	0,00	0,00	0,00
2529000224	15811100-7	PT503747297	5723001479	97,79	28.03.2023	3.285,00	2.296,20	3.285,00	30.04.2023	30.04.2023			RP	D2	Aquisição de bens e serviços	18.07.2023	2.296,20	2.198,41	0,00	0,00	0,00	0,00	0,00	0,00
2529000225	22459000-2	PT516581791	5723002788	60,00	06.06.2023	56,61	60,00	48,78	06.06.2023	06.06.2023			RP	D5	Outras despesas correntes	19.06.2023	60,00	0,00	0,00	0,00	0,00	0,00	0,00	0,00
2529000226	37420000-8	PT503074586	5723002224	126,00	12.05.2023	210,09	126,00	102,44	10.05.2023	10.05.2023			RP	D2	Aquisição de bens e serviços	26.05.2023	126,00	0,00	0,00	0,00	0,00	0,00	0,00	0,00
2529000227	50000000-5	PT506606660	5723002016	10,00	03.05.2023	15,00	10,00	8,13	30.04.2023	30.04.2023			RP	D2	Aquisição de bens e serviços	11.05.2023	10,00	0,00	0,00	0,00	0,00	0,00	0,00	0,00
2529000228	31440000-2	PT500037108	5723004469	0,00	09.11.2023	240,00	0,00	183,90	15.11.2023	15.11.2023			RP	D2	Aquisição de bens e serviços		0,00	0,00	0,00	0,00	0,00	0,00	0,00	0,00
2529000229	15000000-8	PT502011475	5723001694	38,89	18.04.2023	64,78	38,89	34,51	30.04.2023	30.04.2023			RP	D2	Aquisição de bens e serviços	29.05.2023	38,89	0,00	0,00	0,00	0,00	0,00	0,00	0,00
2529000231	15812200-5	PT514817100	5723001583	42,07	04.04.2023	435,75	536,00	435,75	06.04.2023	06.04.2023			RP	D2	Aquisição de bens e serviços	01.06.2023	0,00	42,07	0,00	0,00	0,00	0,00	0,00	0,00
2529000231	15812200-5	PT514817100	5723001582	7,01	04.04.2023	435,75	536,00	435,75	06.04.2023	06.04.2023			RP	D2	Aquisição de bens e serviços	01.06.2023	0,00	7,01	0,00	0,00	0,00	0,00	0,00	0,00
2529000231	15812200-5	PT514817100	5723001581	10,52	04.04.2023	435,75	536,00	435,75	06.04.2023	06.04.2023			RP	D2	Aquisição de bens e serviços	01.06.2023	0,00	10,52	0,00	0,00	0,00	0,00	0,00	0,00
2529000231	15812200-5	PT514817100	5723001580	10,52	04.04.2023	435,75	536,00	435,75	06.04.2023	06.04.2023			RP	D2	Aquisição de bens e serviços	01.06.2023	0,00	10,52	0,00	0,00	0,00	0,00	0,00	0,00
2529000231	15812200-5	PT514817100	5723001576	33,21	04.04.2023	435,75	536,00	435,75	06.04.2023	06.04.2023			RP	D2	Aquisição de bens e serviços	01.06.2023	0,00	33,21	0,00	0,00	0,00	0,00	0,00	0,00
2529000231	15812200-5	PT514817100	5723001577	42,07	04.04.2023	435,75	536,00	435,75	06.04.2023	06.04.2023			RP	D2	Aquisição de bens e serviços	01.06.2023	0,00	42,07	0,00	0,00	0,00	0,00	0,00	0,00
2529000231	15812200-5	PT514817100	5723001578	49,08	04.04.2023	435,75	536,00	435,75	06.04.2023	06.04.2023			RP	D2	Aquisição de bens e serviços	01.06.2023	0,00	49,08	0,00	0,00	0,00	0,00	0,00	0,00

Nº Contrato	Contrato										Visto do Tribunal de Contas		Classificações Orçamentais		Data do primeiro pagamento	Pagamentos no ano [N]	Pagamentos previstos até ao final do ano [N]	Pagamentos acumulados até [N-1]	Pagamentos previstos para anos futuros					
	CPV (a)	NIF Fornecedor	Nº Compr.	Valor do Compr.	Data de celebração	Preço Base	Preço contratual [7]		Data de conclusão (inicial)	Data de conclusão (revista)	Número de registo	Data	Fonte Financeira (b)	Rubrica					Descrição	[N+1]	[N+2]	[N+3]	[N+4]	Anos seguintes
							Com IVA [7.1]	Sem IVA [7.2]																
	[1]	[2]	[3]	[4]	[5]	[6]	[7.1]	[7.2]	[8]	[9]	[10]	[11]	[12]	[13]					[14]	[15]	[16]	[17]	[18]	[19]
2523000231	15812200-5	PT514817100	5723001575	52,58	04.04.2023	435,75	536,00	435,75	06.04.2023	06.04.2023			RP	D2	Aquisição de bens e serviços	01.06.2023	536,00	483,42	0,00	0,00	0,00	0,00	0,00	0,00
2523000231	15812200-5	PT514817100	5723001574	12,55	04.04.2023	435,75	536,00	435,75	06.04.2023	06.04.2023			RP	D2	Aquisição de bens e serviços	01.06.2023	0,00	12,55	0,00	0,00	0,00	0,00	0,00	0,00
2523000231	15812200-5	PT514817100	5723001573	10,52	04.04.2023	435,75	536,00	435,75	06.04.2023	06.04.2023			RP	D2	Aquisição de bens e serviços	01.06.2023	0,00	10,52	0,00	0,00	0,00	0,00	0,00	0,00
2523000231	15812200-5	PT514817100	5723001572	10,52	04.04.2023	435,75	536,00	435,75	06.04.2023	06.04.2023			RP	D2	Aquisição de bens e serviços	01.06.2023	0,00	10,52	0,00	0,00	0,00	0,00	0,00	0,00
2523000231	15812200-5	PT514817100	5723001571	14,02	04.04.2023	435,75	536,00	435,75	06.04.2023	06.04.2023			RP	D2	Aquisição de bens e serviços	01.06.2023	0,00	14,02	0,00	0,00	0,00	0,00	0,00	0,00
2523000231	15812200-5	PT514817100	5723001570	42,07	04.04.2023	435,75	536,00	435,75	06.04.2023	06.04.2023			RP	D2	Aquisição de bens e serviços	01.06.2023	0,00	42,07	0,00	0,00	0,00	0,00	0,00	0,00
2523000231	15812200-5	PT514817100	5723001584	45,57	04.04.2023	435,75	536,00	435,75	06.04.2023	06.04.2023			RP	D2	Aquisição de bens e serviços	01.06.2023	0,00	45,57	0,00	0,00	0,00	0,00	0,00	0,00
2523000231	15812200-5	PT514817100	5723001585	42,07	04.04.2023	435,75	536,00	435,75	06.04.2023	06.04.2023			RP	D2	Aquisição de bens e serviços	01.06.2023	0,00	42,07	0,00	0,00	0,00	0,00	0,00	0,00
2523000231	15812200-5	PT514817100	5723001586	55,53	04.04.2023	435,75	536,00	435,75	06.04.2023	06.04.2023			RP	D2	Aquisição de bens e serviços	01.06.2023	0,00	55,53	0,00	0,00	0,00	0,00	0,00	0,00
2523000231	15812200-5	PT514817100	5723001587	49,08	04.04.2023	435,75	536,00	435,75	06.04.2023	06.04.2023			RP	D2	Aquisição de bens e serviços	01.06.2023	0,00	49,08	0,00	0,00	0,00	0,00	0,00	0,00
2523000231	15812200-5	PT514817100	5723001570	7,01	04.04.2023	435,75	536,00	435,75	06.04.2023	06.04.2023			RP	D2	Aquisição de bens e serviços	01.06.2023	0,00	7,01	0,00	0,00	0,00	0,00	0,00	0,00
2523000232	50000000-5	PT514960221	5723001705	233,00	20.04.2023	200,00	233,00	189,43	31.05.2023	31.05.2023			RP	D2	Aquisição de bens e serviços	02.05.2023	233,00	0,00	0,00	0,00	0,00	0,00	0,00	0,00
2523000233	55250000-7	PT504993011	5723001690	6.137,70	17.04.2023	4.990,00	6.137,70	4.990,00	31.07.2023	31.07.2023			RP	D2	Aquisição de bens e serviços	27.06.2023	6.137,70	0,00	0,00	0,00	0,00	0,00	0,00	0,00
2523000234	79341000-6	PT513649778	5723002737	6.131,55	31.05.2023	4.985,00	6.131,55	4.985,00	31.08.2023	31.08.2023			RP	D2	Aquisição de bens e serviços	26.09.2023	6.131,55	0,00	0,00	0,00	0,00	0,00	0,00	0,00
2523000236	39515400-9	PT514803088	5723002102	4.974,12	04.05.2023	4.044,00	4.974,12	4.044,00	30.04.2023	30.04.2023			RP	D6	Aquisição de bens de capital	26.05.2023	4.974,12	0,00	0,00	0,00	0,00	0,00	0,00	0,00
2523000237	15000000-8	PT500264937	5723001648	564,46	17.04.2023	9.600,27	11.056,80	9.600,27	15.05.2023	15.05.2023			RP	D2	Aquisição de bens e serviços	12.06.2023	0,00	564,46	0,00	0,00	0,00	0,00	0,00	0,00
2523000237	15000000-8	PT500264937	5723001649	440,64	17.04.2023	9.600,27	11.056,80	9.600,27	15.05.2023	15.05.2023			RP	D2	Aquisição de bens e serviços	12.06.2023	0,00	440,64	0,00	0,00	0,00	0,00	0,00	0,00
2523000237	15000000-8	PT500264937	5723001650	889,52	17.04.2023	9.600,27	11.056,80	9.600,27	15.05.2023	15.05.2023			RP	D2	Aquisição de bens e serviços	12.06.2023	0,00	889,52	0,00	0,00	0,00	0,00	0,00	0,00
2523000237	15000000-8	PT500264937	5723001651	300,39	17.04.2023	9.600,27	11.056,80	9.600,27	15.05.2023	15.05.2023			RP	D2	Aquisição de bens e serviços	12.06.2023	0,00	300,39	0,00	0,00	0,00	0,00	0,00	0,00
2523000237	15000000-8	PT500264937	5723001652	140,44	17.04.2023	9.600,27	11.056,80	9.600,27	15.05.2023	15.05.2023			RP	D2	Aquisição de bens e serviços	12.06.2023	0,00	140,44	0,00	0,00	0,00	0,00	0,00	0,00
2523000237	15000000-8	PT500264937	5723001653	485,93	17.04.2023	9.600,27	11.056,80	9.600,27	15.05.2023	15.05.2023			RP	D2	Aquisição de bens e serviços	12.06.2023	0,00	485,93	0,00	0,00	0,00	0,00	0,00	0,00
2523000237	15000000-8	PT500264937	5723001654	0,00	17.04.2023	9.600,27	11.056,80	9.600,27	15.05.2023	15.05.2023			RP	D2	Aquisição de bens e serviços	12.06.2023	0,00	0,00	0,00	0,00	0,00	0,00	0,00	0,00
2523000237	15000000-8	PT500264937	5723001655	29,27	17.04.2023	9.600,27	11.056,80	9.600,27	15.05.2023	15.05.2023			RP	D2	Aquisição de bens e serviços	12.06.2023	11.056,80	11.027,53	0,00	0,00	0,00	0,00	0,00	0,00
2523000237	15000000-8	PT500264937	5723001656	0,00	17.04.2023	9.600,27	11.056,80	9.600,27	15.05.2023	15.05.2023			RP	D2	Aquisição de bens e serviços	12.06.2023	0,00	0,00	0,00	0,00	0,00	0,00	0,00	0,00
2523000237	15000000-8	PT500264937	5723001657	72,69	17.04.2023	9.600,27	11.056,80	9.600,27	15.05.2023	15.05.2023			RP	D2	Aquisição de bens e serviços	12.06.2023	0,00	72,69	0,00	0,00	0,00	0,00	0,00	0,00
2523000237	15000000-8	PT500264937	5723001658	276,74	17.04.2023	9.600,27	11.056,80	9.600,27	15.05.2023	15.05.2023			RP	D2	Aquisição de bens e serviços	12.06.2023	0,00	276,74	0,00	0,00	0,00	0,00	0,00	0,00
2523000237	15000000-8	PT500264937	5723001659	0,00	17.04.2023	9.600,27	11.056,80	9.600,27	15.05.2023	15.05.2023			RP	D2	Aquisição de bens e serviços	12.06.2023	0,00	0,00	0,00	0,00	0,00	0,00	0,00	0,00
2523000237	15000000-8	PT500264937	5723001660	87,10	17.04.2023	9.600,27	11.056,80	9.600,27	15.05.2023	15.05.2023			RP	D2	Aquisição de bens e serviços	12.06.2023	0,00	87,10	0,00	0,00	0,00	0,00	0,00	0,00
2523000237	15000000-8	PT500264937	5723001696	146,74	19.04.2023	9.600,27	11.056,80	9.600,27	15.05.2023	15.05.2023			RP	D2	Aquisição de bens e serviços	12.06.2023	0,00	146,74	0,00	0,00	0,00	0,00	0,00	0,00
2523000237	15000000-8	PT500264937	5723001661	3,50	17.04.2023	9.600,27	11.056,80	9.600,27	15.05.2023	15.05.2023			RP	D2	Aquisição de bens e serviços	12.06.2023	0,00	3,50	0,00	0,00	0,00	0,00	0,00	0,00

Nº Contrato	Contrato										Visto do Tribunal de Contas		Classificações Orçamentais		Data do primeiro pagamento	Pagamentos no ano [N]	Pagamentos previstos até ao final do ano [N]	Pagamentos acumulados até [N-1]	Pagamentos previstos para anos futuros					
	CPV (a)	NIF Fornecedor	Nº Compr.	Valor do Compr.	Data de celebração	Preço Base	Preço contratual (7)		Data de conclusão (inicial)	Data de conclusão (revista)	Número de registo	Data	Fonte Financeira (b)	Rubrica					Descrição	[N+1]	[N+2]	[N+3]	[N+4]	Anos seguintes
							Com IVA (7.1)	Sem IVA (7.2)																
	[1]	[2]	[3]	[4]	[5]	[6]	[7.1]	[7.2]	[8]	[9]	[10]	[11]	[12]	[13]					[14]	[15]	[16]	[17]	[18]	[19]
2523000237	15000000-8	PT500264937	5723001662	724,19	17.04.2023	9.600,27	11.056,80	9.600,27	15.05.2023	15.05.2023			RP	D2	Aquisição de bens e serviços	12.06.2023	0,00	724,19	0,00	0,00	0,00	0,00	0,00	0,00
2523000237	15000000-8	PT500264937	5723001663	30,14	17.04.2023	9.600,27	11.056,80	9.600,27	15.05.2023	15.05.2023			RP	D2	Aquisição de bens e serviços	12.06.2023	0,00	30,14	0,00	0,00	0,00	0,00	0,00	0,00
2523000237	15000000-8	PT500264937	5723001664	489,51	17.04.2023	9.600,27	11.056,80	9.600,27	15.05.2023	15.05.2023			RP	D2	Aquisição de bens e serviços	12.06.2023	0,00	489,51	0,00	0,00	0,00	0,00	0,00	0,00
2523000237	15000000-8	PT500264937	5723001666	59,28	17.04.2023	9.600,27	11.056,80	9.600,27	15.05.2023	15.05.2023			RP	D2	Aquisição de bens e serviços	12.06.2023	0,00	59,28	0,00	0,00	0,00	0,00	0,00	0,00
2523000237	15000000-8	PT500264937	5723001667	803,15	17.04.2023	9.600,27	11.056,80	9.600,27	15.05.2023	15.05.2023			RP	D2	Aquisição de bens e serviços	12.06.2023	0,00	803,15	0,00	0,00	0,00	0,00	0,00	0,00
2523000237	15000000-8	PT500264937	5723001668	397,43	17.04.2023	9.600,27	11.056,80	9.600,27	15.05.2023	15.05.2023			RP	D2	Aquisição de bens e serviços	12.06.2023	0,00	397,43	0,00	0,00	0,00	0,00	0,00	0,00
2523000237	15000000-8	PT500264937	5723001644	713,33	17.04.2023	9.600,27	11.056,80	9.600,27	15.05.2023	15.05.2023			RP	D2	Aquisição de bens e serviços	12.06.2023	0,00	713,33	0,00	0,00	0,00	0,00	0,00	0,00
2523000237	15000000-8	PT500264937	5723001643	372,71	17.04.2023	9.600,27	11.056,80	9.600,27	15.05.2023	15.05.2023			RP	D2	Aquisição de bens e serviços	12.06.2023	0,00	372,71	0,00	0,00	0,00	0,00	0,00	0,00
2523000237	15000000-8	PT500264937	5723001642	664,63	17.04.2023	9.600,27	11.056,80	9.600,27	15.05.2023	15.05.2023			RP	D2	Aquisição de bens e serviços	12.06.2023	0,00	664,63	0,00	0,00	0,00	0,00	0,00	0,00
2523000237	15000000-8	PT500264937	5723001641	655,06	17.04.2023	9.600,27	11.056,80	9.600,27	15.05.2023	15.05.2023			RP	D2	Aquisição de bens e serviços	12.06.2023	0,00	655,06	0,00	0,00	0,00	0,00	0,00	0,00
2523000237	15000000-8	PT500264937	5723001640	392,30	17.04.2023	9.600,27	11.056,80	9.600,27	15.05.2023	15.05.2023			RP	D2	Aquisição de bens e serviços	12.06.2023	0,00	392,30	0,00	0,00	0,00	0,00	0,00	0,00
2523000237	15000000-8	PT500264937	5723001639	417,99	17.04.2023	9.600,27	11.056,80	9.600,27	15.05.2023	15.05.2023			RP	D2	Aquisição de bens e serviços	12.06.2023	0,00	417,99	0,00	0,00	0,00	0,00	0,00	0,00
2523000237	15000000-8	PT500264937	5723001645	547,47	17.04.2023	9.600,27	11.056,80	9.600,27	15.05.2023	15.05.2023			RP	D2	Aquisição de bens e serviços	12.06.2023	0,00	547,47	0,00	0,00	0,00	0,00	0,00	0,00
2523000237	15000000-8	PT500264937	5723001646	588,68	17.04.2023	9.600,27	11.056,80	9.600,27	15.05.2023	15.05.2023			RP	D2	Aquisição de bens e serviços	12.06.2023	0,00	588,68	0,00	0,00	0,00	0,00	0,00	0,00
2523000237	15000000-8	PT500264937	5723001647	803,51	17.04.2023	9.600,27	11.056,80	9.600,27	15.05.2023	15.05.2023			RP	D2	Aquisição de bens e serviços	12.06.2023	0,00	803,51	0,00	0,00	0,00	0,00	0,00	0,00
2523000238	37400000-2	PT503998915	5723002163	12,55	08.05.2023	7.900,00	10.643,89	8.653,57	30.05.2023	30.05.2023			RP	D2	Aquisição de bens e serviços	18.07.2023	0,00	12,55	0,00	0,00	0,00	0,00	0,00	0,00
2523000238	37400000-2	PT503998915	5723002162	50,18	08.05.2023	7.900,00	10.643,89	8.653,57	30.05.2023	30.05.2023			RP	D2	Aquisição de bens e serviços	18.07.2023	10.643,89	10.593,71	0,00	0,00	0,00	0,00	0,00	0,00
2523000238	37400000-2	PT503998915	5723002164	3.358,64	08.05.2023	7.900,00	10.643,89	8.653,57	30.05.2023	30.05.2023			RP	D6	Aquisição de bens de capital	18.07.2023	0,00	3.358,64	0,00	0,00	0,00	0,00	0,00	0,00
2523000238	37400000-2	PT503998915	5723002165	1.635,26	08.05.2023	7.900,00	10.643,89	8.653,57	30.05.2023	30.05.2023			RP	D6	Aquisição de bens de capital	18.07.2023	0,00	1.635,26	0,00	0,00	0,00	0,00	0,00	0,00
2523000238	37400000-2	PT503998915	5723002166	1.111,01	08.05.2023	7.900,00	10.643,89	8.653,57	30.05.2023	30.05.2023			RP	D6	Aquisição de bens de capital	18.07.2023	0,00	1.111,01	0,00	0,00	0,00	0,00	0,00	0,00
2523000238	37400000-2	PT503998915	5723002167	1.480,52	08.05.2023	7.900,00	10.643,89	8.653,57	30.05.2023	30.05.2023			RP	D6	Aquisição de bens de capital	18.07.2023	0,00	1.480,52	0,00	0,00	0,00	0,00	0,00	0,00
2523000238	37400000-2	PT503998915	5723002168	2.995,73	08.05.2023	7.900,00	10.643,89	8.653,57	30.05.2023	30.05.2023			RP	D6	Aquisição de bens de capital	18.07.2023	0,00	2.995,73	0,00	0,00	0,00	0,00	0,00	0,00
2523000239	79970000-4	PT502801034	5723002684	524,72	29.05.2023	426,80	524,72	426,80	31.07.2023	31.07.2023			RP	D2	Aquisição de bens e serviços	01.06.2023	524,72	0,00	0,00	0,00	0,00	0,00	0,00	0,00
2523000240	15321000-4	PT514817100	5723001660	144,96	17.04.2023	800,00	2.607,87	2.299,98	30.04.2023	30.04.2023			RP	D2	Aquisição de bens e serviços	01.06.2023	0,00	144,96	0,00	0,00	0,00	0,00	0,00	0,00
2523000240	15321000-4	PT514817100	5723001670	243,38	17.04.2023	800,00	2.607,87	2.299,98	30.04.2023	30.04.2023			RP	D2	Aquisição de bens e serviços	01.06.2023	0,00	243,38	0,00	0,00	0,00	0,00	0,00	0,00
2523000240	15321000-4	PT514817100	5723001678	155,07	17.04.2023	800,00	2.607,87	2.299,98	30.04.2023	30.04.2023			RP	D2	Aquisição de bens e serviços	01.06.2023	0,00	155,07	0,00	0,00	0,00	0,00	0,00	0,00
2523000240	15321000-4	PT514817100	5723001677	241,55	17.04.2023	800,00	2.607,87	2.299,98	30.04.2023	30.04.2023			RP	D2	Aquisição de bens e serviços	01.06.2023	0,00	241,55	0,00	0,00	0,00	0,00	0,00	0,00
2523000240	15321000-4	PT514817100	5723001680	193,62	17.04.2023	800,00	2.607,87	2.299,98	30.04.2023	30.04.2023			RP	D2	Aquisição de bens e serviços	01.06.2023	2.607,87	2.414,25	0,00	0,00	0,00	0,00	0,00	0,00
2523000240	15321000-4	PT514817100	5723001681	158,44	17.04.2023	800,00	2.607,87	2.299,98	30.04.2023	30.04.2023			RP	D2	Aquisição de bens e serviços	01.06.2023	0,00	158,44	0,00	0,00	0,00	0,00	0,00	0,00

Nº Contrato	Contrato										Visto do Tribunal de Contas		Classificações Orçamentais		Data do primeiro pagamento	Pagamentos no ano [N]	Pagamentos previstos até ao final do ano [N]	Pagamentos acumulados até [N-1]	Pagamentos previstos para anos futuros					
	CPV (a)	NIF Fomeador	Nº Compr.	Valor do Compr.	Data de celebração	Preço Base	Preço contratual [7]		Data de conclusão (inicial)	Data de conclusão (revista)	Número de registo	Data	Fonte Financeira (b)	Rubrica					Descrição	[N+1]	[N+2]	[N+3]	[N+4]	Anos seguintes
							Cem IVA [7.1]	Sem IVA [7.2]																
	[1]	[2]	[3]	[4]	[5]	[6]	[7.1]	[7.2]	[8]	[9]	[10]	[11]	[12]	[13]					[14]	[15]	[16]	[17]	[18]	[19]
2523000240	15321000-4	PT514817100	5723001682	148,76	17.04.2023	800,00	2.607,87	2.290,98	30.04.2023	30.04.2023			RP	D2	Aquisição de bens e serviços	01.06.2023	0,00	148,76	0,00	0,00	0,00	0,00	0,00	0,00
2523000240	15321000-4	PT514817100	5723001683	18,17	17.04.2023	800,00	2.607,87	2.290,98	30.04.2023	30.04.2023			RP	D2	Aquisição de bens e serviços	01.06.2023	0,00	18,17	0,00	0,00	0,00	0,00	0,00	0,00
2523000240	15321000-4	PT514817100	5723001684	56,75	17.04.2023	800,00	2.607,87	2.290,98	30.04.2023	30.04.2023			RP	D2	Aquisição de bens e serviços	01.06.2023	0,00	56,75	0,00	0,00	0,00	0,00	0,00	0,00
2523000240	15321000-4	PT514817100	5723001685	48,02	17.04.2023	800,00	2.607,87	2.290,98	30.04.2023	30.04.2023			RP	D2	Aquisição de bens e serviços	01.06.2023	0,00	48,02	0,00	0,00	0,00	0,00	0,00	0,00
2523000240	15321000-4	PT514817100	5723001686	79,84	17.04.2023	800,00	2.607,87	2.290,98	30.04.2023	30.04.2023			RP	D2	Aquisição de bens e serviços	01.06.2023	0,00	79,84	0,00	0,00	0,00	0,00	0,00	0,00
2523000240	15321000-4	PT514817100	5723001687	12,64	17.04.2023	800,00	2.607,87	2.290,98	30.04.2023	30.04.2023			RP	D2	Aquisição de bens e serviços	01.06.2023	0,00	12,64	0,00	0,00	0,00	0,00	0,00	0,00
2523000240	15321000-4	PT514817100	5723001688	14,78	17.04.2023	800,00	2.607,87	2.290,98	30.04.2023	30.04.2023			RP	D2	Aquisição de bens e serviços	01.06.2023	0,00	14,78	0,00	0,00	0,00	0,00	0,00	0,00
2523000240	15321000-4	PT514817100	5723001670	21,31	17.04.2023	800,00	2.607,87	2.290,98	30.04.2023	30.04.2023			RP	D2	Aquisição de bens e serviços	01.06.2023	0,00	21,31	0,00	0,00	0,00	0,00	0,00	0,00
2523000240	15321000-4	PT514817100	5723001671	180,11	17.04.2023	800,00	2.607,87	2.290,98	30.04.2023	30.04.2023			RP	D2	Aquisição de bens e serviços	01.06.2023	0,00	180,11	0,00	0,00	0,00	0,00	0,00	0,00
2523000240	15321000-4	PT514817100	5723001672	180,09	17.04.2023	800,00	2.607,87	2.290,98	30.04.2023	30.04.2023			RP	D2	Aquisição de bens e serviços	01.06.2023	0,00	180,09	0,00	0,00	0,00	0,00	0,00	0,00
2523000240	15321000-4	PT514817100	5723001673	187,06	17.04.2023	800,00	2.607,87	2.290,98	30.04.2023	30.04.2023			RP	D2	Aquisição de bens e serviços	01.06.2023	0,00	187,06	0,00	0,00	0,00	0,00	0,00	0,00
2523000240	15321000-4	PT514817100	5723001674	186,32	17.04.2023	800,00	2.607,87	2.290,98	30.04.2023	30.04.2023			RP	D2	Aquisição de bens e serviços	01.06.2023	0,00	186,32	0,00	0,00	0,00	0,00	0,00	0,00
2523000240	15321000-4	PT514817100	5723001675	59,72	17.04.2023	800,00	2.607,87	2.290,98	30.04.2023	30.04.2023			RP	D2	Aquisição de bens e serviços	01.06.2023	0,00	59,72	0,00	0,00	0,00	0,00	0,00	0,00
2523000240	15321000-4	PT514817100	5723001676	277,28	17.04.2023	800,00	2.607,87	2.290,98	30.04.2023	30.04.2023			RP	D2	Aquisição de bens e serviços	01.06.2023	0,00	277,28	0,00	0,00	0,00	0,00	0,00	0,00
2523000241	79941000-2	PT504656767	5723001691	7,16	17.04.2023	7,16	7,16	7,16	31.05.2023	31.05.2023			RP	D2	Aquisição de bens e serviços	15.05.2023	7,16	0,00	0,00	0,00	0,00	0,00	0,00	0,00
2523000242	50000000-5	PT500037108	5723002734	1.134,97	30.05.2023	1.100,00	1.134,97	922,74	31.05.2023	31.05.2023			RP	D2	Aquisição de bens e serviços	24.07.2023	1.134,97	0,00	0,00	0,00	0,00	0,00	0,00	0,00
2523000243	22459000-2	PT508353084	5723002787	72,00	06.06.2023	58,54	72,00	58,54	06.06.2023	06.06.2023			RP	D5	Outras despesas correntes	19.06.2023	72,00	0,00	0,00	0,00	0,00	0,00	0,00	0,00
2523000245	50000000-5	PT510324860	5723001704	282,90	20.04.2023	230,00	282,90	230,00	31.05.2023	31.05.2023			RP	D2	Aquisição de bens e serviços	26.05.2023	282,90	0,00	0,00	0,00	0,00	0,00	0,00	0,00
2523000246	85000000-9	PT519001859	5723001929	3.347,50	21.04.2023	3.347,50	3.347,50	3.347,50	31.12.2023	31.12.2023			RP	D2	Aquisição de bens e serviços	06.11.2023	3.347,50	0,00	0,00	0,00	0,00	0,00	0,00	0,00
2523000247	43325100-8	PT500786500	5723002577	726,88	19.05.2023	595,10	726,88	590,96	30.04.2023	30.04.2023			RP	D2	Aquisição de bens e serviços	11.07.2023	726,88	0,00	0,00	0,00	0,00	0,00	0,00	0,00
2523000248	22459000-2	PT510043119	5723002781	105,00	05.06.2023	150,00	105,00	85,37	09.06.2023	09.06.2023			RP	D5	Outras despesas correntes	19.06.2023	105,00	0,00	0,00	0,00	0,00	0,00	0,00	0,00
2523000249	80500000-9	PT508968291	5723001635	75,00	13.04.2023	75,00	75,00	75,00	31.05.2023	31.05.2023			RP	D2	Aquisição de bens e serviços	11.05.2023	75,00	0,00	0,00	0,00	0,00	0,00	0,00	0,00
2523000250	79800000-2	PT502094281	5723004420	1.230,00	31.10.2023	1.100,00	1.230,00	1.000,00	31.12.2023	31.12.2023			RP	D2	Aquisição de bens e serviços		0,00	1.230,00	0,00	0,00	0,00	0,00	0,00	0,00
2523000253	90733700-1	PT502838892	5723003889	240,66	06.09.2023	647,40	240,66	246,95	31.12.2023	31.12.2023			RP	D2	Aquisição de bens e serviços	23.11.2023	240,66	0,00	0,00	0,00	0,00	0,00	0,00	0,00
2523000256	90711200-6	PT502225610	5723002017	30,14	03.05.2023	24,50	30,14	24,50	31.05.2023	31.05.2023			RP	D2	Aquisição de bens e serviços	09.05.2023	30,14	0,00	0,00	0,00	0,00	0,00	0,00	0,00
2523000259	15811100-7	PT503535826	5723002103	218,48	04.05.2023	400,00	218,48	312,40	30.04.2023	30.04.2023			RP	D2	Aquisição de bens e serviços	12.07.2023	218,48	0,00	0,00	0,00	0,00	0,00	0,00	0,00
2523000260	37000000-8	PT502283637	5723002060	288,18	03.05.2023	3.450,00	3.901,71	3.300,00	31.05.2023	31.05.2023			RP	D6	Aquisição de bens de capital	11.07.2023	0,00	288,18	0,00	0,00	0,00	0,00	0,00	0,00
2523000260	37000000-8	PT502283637	5723002061	637,85	03.05.2023	3.450,00	3.901,71	3.300,00	31.05.2023	31.05.2023			RP	D6	Aquisição de bens de capital	11.07.2023	3.901,71	3.263,86	0,00	0,00	0,00	0,00	0,00	0,00
2523000260	37000000-8	PT502283637	5723002058	30,75	03.05.2023	3.450,00	3.901,71	3.300,00	31.05.2023	31.05.2023			RP	D2	Aquisição de bens e serviços	11.07.2023	0,00	30,75	0,00	0,00	0,00	0,00	0,00	0,00
2523000260	37000000-8	PT502283637	5723002059	2.944,93	03.05.2023	3.450,00	3.901,71	3.300,00	31.05.2023	31.05.2023			RP	D6	Aquisição de bens de capital	11.07.2023	0,00	2.944,93	0,00	0,00	0,00	0,00	0,00	0,00

Nº Contrato	Contrato										Visto do Tribunal de Contas		Classificações Orçamentais		Data do primeiro pagamento	Pagamentos no ano [N]	Pagamentos previstos até ao final do ano [N]	Pagamentos acumulados até [N-1]	Pagamentos previstos para anos futuros					
	CPV (A)	NIF Fornecedor	Nº Compr.	Valor do Compr.	Data de celebração	Preço Base	Preço contratual (7)		Data de conclusão (inicial)	Data de conclusão (revista)	Número de registo	Data	Forma Financeiro (B)	Rubrica					Descrição	[N+1]	[N+2]	[N+3]	[N+4]	Anos seguintes
							Com IVA (7.1)	Sem IVA (7.2)																
	[1]	[2]	[3]	[4]	[5]	[6]	[7.1]	[7.2]	[8]	[9]	[10]	[11]	[12]	[13]					[14]	[15]	[16]	[17]	[18]	[19]
2529000261	30125100-2	PT506212424	5723002791	1.515,67	07.06.2023	1.538,00	1.515,67	1.232,25	30.04.2023	30.04.2023			RP	D2	Aquisição de bens e serviços	19.06.2023	1.515,67	0,00	0,00	0,00	0,00	0,00	0,00	0,00
2529000262	85000000-0	PT209523875	5723002228	1.280,00	12.05.2023	3.840,00	3.840,00	0,00	31.12.2025	31.12.2025			RP	D2	Aquisição de bens e serviços	31.12.2023	0,00	1.280,00	0,00	0,00	0,00	0,00	0,00	0,00
2529000265	85000000-0	PT506852148	5723002782	1.280,00	05.06.2023	3.840,00	4.428,80	0,00	31.12.2025	31.12.2025			RP	D2	Aquisição de bens e serviços	23.11.2023	0,00	1.280,00	0,00	0,00	0,00	0,00	0,00	0,00
2529000266	50000000-5	PT500823553	5723003335	842,70	30.06.2023	795,00	842,70	795,00	31.12.2023	31.12.2023			RP	D2	Aquisição de bens e serviços	22.08.2023	842,70	0,00	0,00	0,00	0,00	0,00	0,00	0,00
2529000267	34300000-0	PT500037108	5723002345	226,20	19.05.2023	240,00	226,20	183,90	22.05.2023	22.05.2023			RP	D2	Aquisição de bens e serviços	01.06.2023	226,20	0,00	0,00	0,00	0,00	0,00	0,00	0,00
2529000268	39222110-8	PT502031875	5723002755	153,75	02.06.2023	2.750,00	3.373,58	2.742,72	15.12.2023	15.12.2023			RP	D2	Aquisição de bens e serviços	03.07.2023	0,00	153,75	0,00	0,00	0,00	0,00	0,00	0,00
2529000268	39222110-8	PT502031875	5723002754	138,89	02.06.2023	2.750,00	3.373,58	2.742,72	15.12.2023	15.12.2023			RP	D2	Aquisição de bens e serviços	03.07.2023	0,00	138,89	0,00	0,00	0,00	0,00	0,00	0,00
2529000268	39222110-8	PT502031875	5723002753	77,49	02.06.2023	2.750,00	3.373,58	2.742,72	15.12.2023	15.12.2023			RP	D2	Aquisição de bens e serviços	03.07.2023	0,00	77,49	0,00	0,00	0,00	0,00	0,00	0,00
2529000268	39222110-8	PT502031875	5723002756	136,43	02.06.2023	2.750,00	3.373,58	2.742,72	15.12.2023	15.12.2023			RP	D2	Aquisição de bens e serviços	03.07.2023	0,00	136,43	0,00	0,00	0,00	0,00	0,00	0,00
2529000268	39222110-8	PT502031875	5723002757	184,50	02.06.2023	2.750,00	3.373,58	2.742,72	15.12.2023	15.12.2023			RP	D2	Aquisição de bens e serviços	03.07.2023	0,00	184,50	0,00	0,00	0,00	0,00	0,00	0,00
2529000268	39222110-8	PT502031875	5723002758	22,14	02.06.2023	2.750,00	3.373,58	2.742,72	15.12.2023	15.12.2023			RP	D2	Aquisição de bens e serviços	03.07.2023	0,00	22,14	0,00	0,00	0,00	0,00	0,00	0,00
2529000268	39222110-8	PT502031875	5723002759	56,90	02.06.2023	2.750,00	3.373,58	2.742,72	15.12.2023	15.12.2023			RP	D2	Aquisição de bens e serviços	03.07.2023	0,00	56,90	0,00	0,00	0,00	0,00	0,00	0,00
2529000268	39222110-8	PT502031875	5723002760	180,40	02.06.2023	2.750,00	3.373,58	2.742,72	15.12.2023	15.12.2023			RP	D2	Aquisição de bens e serviços	03.07.2023	0,00	180,40	0,00	0,00	0,00	0,00	0,00	0,00
2529000268	39222110-8	PT502031875	5723002761	169,45	02.06.2023	2.750,00	3.373,58	2.742,72	15.12.2023	15.12.2023			RP	D2	Aquisição de bens e serviços	03.07.2023	0,00	169,45	0,00	0,00	0,00	0,00	0,00	0,00
2529000268	39222110-8	PT502031875	5723002762	262,93	02.06.2023	2.750,00	3.373,58	2.742,72	15.12.2023	15.12.2023			RP	D2	Aquisição de bens e serviços	03.07.2023	0,00	262,93	0,00	0,00	0,00	0,00	0,00	0,00
2529000268	39222110-8	PT502031875	5723002763	243,50	02.06.2023	2.750,00	3.373,58	2.742,72	15.12.2023	15.12.2023			RP	D2	Aquisição de bens e serviços	03.07.2023	0,00	243,50	0,00	0,00	0,00	0,00	0,00	0,00
2529000268	39222110-8	PT502031875	5723002764	128,73	02.06.2023	2.750,00	3.373,58	2.742,72	15.12.2023	15.12.2023			RP	D2	Aquisição de bens e serviços	03.07.2023	0,00	128,73	0,00	0,00	0,00	0,00	0,00	0,00
2529000268	39222110-8	PT502031875	5723002765	87,08	02.06.2023	2.750,00	3.373,58	2.742,72	15.12.2023	15.12.2023			RP	D2	Aquisição de bens e serviços	03.07.2023	0,00	87,08	0,00	0,00	0,00	0,00	0,00	0,00
2529000268	39222110-8	PT502031875	5723002766	161,13	02.06.2023	2.750,00	3.373,58	2.742,72	15.12.2023	15.12.2023			RP	D2	Aquisição de bens e serviços	03.07.2023	0,00	161,13	0,00	0,00	0,00	0,00	0,00	0,00
2529000268	39222110-8	PT502031875	5723002767	150,68	02.06.2023	2.750,00	3.373,58	2.742,72	15.12.2023	15.12.2023			RP	D2	Aquisição de bens e serviços	03.07.2023	3.373,58	3.222,90	0,00	0,00	0,00	0,00	0,00	0,00
2529000268	39222110-8	PT502031875	5723002768	112,55	02.06.2023	2.750,00	3.373,58	2.742,72	15.12.2023	15.12.2023			RP	D2	Aquisição de bens e serviços	03.07.2023	0,00	112,55	0,00	0,00	0,00	0,00	0,00	0,00
2529000268	39222110-8	PT502031875	5723002769	164,57	02.06.2023	2.750,00	3.373,58	2.742,72	15.12.2023	15.12.2023			RP	D2	Aquisição de bens e serviços	03.07.2023	0,00	164,57	0,00	0,00	0,00	0,00	0,00	0,00
2529000268	39222110-8	PT502031875	5723002770	293,36	02.06.2023	2.750,00	3.373,58	2.742,72	15.12.2023	15.12.2023			RP	D2	Aquisição de bens e serviços	03.07.2023	0,00	293,36	0,00	0,00	0,00	0,00	0,00	0,00
2529000268	39222110-8	PT502031875	5723002771	243,07	02.06.2023	2.750,00	3.373,58	2.742,72	15.12.2023	15.12.2023			RP	D2	Aquisição de bens e serviços	03.07.2023	0,00	243,07	0,00	0,00	0,00	0,00	0,00	0,00
2529000268	39222110-8	PT502031875	5723002772	211,07	02.06.2023	2.750,00	3.373,58	2.742,72	15.12.2023	15.12.2023			RP	D2	Aquisição de bens e serviços	03.07.2023	0,00	211,07	0,00	0,00	0,00	0,00	0,00	0,00
2529000268	39222110-8	PT502031875	5723002773	83,64	02.06.2023	2.750,00	3.373,58	2.742,72	15.12.2023	15.12.2023			RP	D2	Aquisição de bens e serviços	03.07.2023	0,00	83,64	0,00	0,00	0,00	0,00	0,00	0,00
2529000268	39222110-8	PT502031875	5723002774	52,28	02.06.2023	2.750,00	3.373,58	2.742,72	15.12.2023	15.12.2023			RP	D2	Aquisição de bens e serviços	03.07.2023	0,00	52,28	0,00	0,00	0,00	0,00	0,00	0,00
2529000268	39222110-8	PT502031875	5723002775	59,04	02.06.2023	2.750,00	3.373,58	2.742,72	15.12.2023	15.12.2023			RP	D2	Aquisição de bens e serviços	03.07.2023	0,00	59,04	0,00	0,00	0,00	0,00	0,00	0,00
2529000269	60130000-8	PT500269165	5723002885	371,00	29.05.2023	350,00	371,00	350,00	31.05.2023	31.05.2023			RP	D5	Outras despesas correntes	01.06.2023	371,00	0,00	0,00	0,00	0,00	0,00	0,00	0,00

Nº Contrato	Contrato										Valor do Tribunal de Contas		Classificação Orçamentais		Data do primeiro pagamento	Pagamentos no ano [N]	Pagamentos previstos até ao final do ano [N]	Pagamentos acumulados até [N-1]	Pagamentos previstos para anos futuros					
	CPV (a)	NIF Fornecedor	Nº Compr.	Valor do Compr.	Data de celebração	Preço Base	Preço contratual (7)		Data de conclusão (inicial)	Data de conclusão (revisita)	Número de registo	Data	Fonte Financeira (b)	Rubrica					Descrição	[N+1]	[N+2]	[N+3]	[N+4]	Anos seguintes
							Com IVA	Sem IVA																
	[1]	[2]	[3]	[4]	[5]	[6]	[7.1]	[7.2]	[8]	[9]	[10]	[11]	[12]	[13]					[14]	[15]	[16]	[17]	[18]	[19]
2523000270	80410000-1	PT182597350	5723002151	100,00	05.05.2023	100,00	100,00	100,00	31.05.2023	31.05.2023			RP	D5	Outras despesas correntes	15.05.2023	100,00	0,00	0,00	0,00	0,00	0,00	0,00	0,00
2523000272	22459000-2	PT502857145	5723002687	25,50	29.05.2023	21,95	25,50	24,06	20.05.2023	20.05.2023			RP	D5	Outras despesas correntes	12.06.2023	25,50	0,00	0,00	0,00	0,00	0,00	0,00	0,00
2523000273	15000000-8	PT503183997	5723002331	164,78	18.05.2023	52.762,76	16.344,69	8.372,22	31.12.2023	31.12.2023			RP	D2	Aquisição de bens e serviços	17.08.2023	0,00	164,78	0,00	0,00	0,00	0,00	0,00	0,00
2523000273	15000000-8	PT503183997	5723002330	16,95	18.05.2023	52.762,76	16.344,69	8.372,22	31.12.2023	31.12.2023			RP	D2	Aquisição de bens e serviços	17.08.2023	0,00	16,95	0,00	0,00	0,00	0,00	0,00	0,00
2523000273	15000000-8	PT503183997	5723002329	9,51	18.05.2023	52.762,76	16.344,69	8.372,22	31.12.2023	31.12.2023			RP	D2	Aquisição de bens e serviços	17.08.2023	0,00	9,51	0,00	0,00	0,00	0,00	0,00	0,00
2523000273	15000000-8	PT503183997	5723002328	319,23	18.05.2023	52.762,76	16.344,69	8.372,22	31.12.2023	31.12.2023			RP	D2	Aquisição de bens e serviços	17.08.2023	0,00	319,23	0,00	0,00	0,00	0,00	0,00	0,00
2523000273	15000000-8	PT503183997	5723002327	430,50	18.05.2023	52.762,76	16.344,69	8.372,22	31.12.2023	31.12.2023			RP	D2	Aquisição de bens e serviços	17.08.2023	0,00	430,50	0,00	0,00	0,00	0,00	0,00	0,00
2523000273	15000000-8	PT503183997	5723002326	601,36	18.05.2023	52.762,76	16.344,69	8.372,22	31.12.2023	31.12.2023			RP	D2	Aquisição de bens e serviços	17.08.2023	0,00	601,36	0,00	0,00	0,00	0,00	0,00	0,00
2523000273	15000000-8	PT503183997	5723002325	756,69	18.05.2023	52.762,76	16.344,69	8.372,22	31.12.2023	31.12.2023			RP	D2	Aquisição de bens e serviços	17.08.2023	0,00	756,69	0,00	0,00	0,00	0,00	0,00	0,00
2523000273	15000000-8	PT503183997	5723002324	757,39	18.05.2023	52.762,76	16.344,69	8.372,22	31.12.2023	31.12.2023			RP	D2	Aquisição de bens e serviços	17.08.2023	0,00	757,39	0,00	0,00	0,00	0,00	0,00	0,00
2523000273	15000000-8	PT503183997	5723002323	451,89	18.05.2023	52.762,76	16.344,69	8.372,22	31.12.2023	31.12.2023			RP	D2	Aquisição de bens e serviços	17.08.2023	0,00	451,89	0,00	0,00	0,00	0,00	0,00	0,00
2523000273	15000000-8	PT503183997	5723002322	755,05	18.05.2023	52.762,76	16.344,69	8.372,22	31.12.2023	31.12.2023			RP	D2	Aquisição de bens e serviços	17.08.2023	0,00	755,05	0,00	0,00	0,00	0,00	0,00	0,00
2523000273	15000000-8	PT503183997	5723002321	653,79	18.05.2023	52.762,76	16.344,69	8.372,22	31.12.2023	31.12.2023			RP	D2	Aquisição de bens e serviços	17.08.2023	0,00	653,79	0,00	0,00	0,00	0,00	0,00	0,00
2523000273	15000000-8	PT503183997	5723002320	672,74	18.05.2023	52.762,76	16.344,69	8.372,22	31.12.2023	31.12.2023			RP	D2	Aquisição de bens e serviços	17.08.2023	0,00	672,74	0,00	0,00	0,00	0,00	0,00	0,00
2523000273	15000000-8	PT503183997	5723002319	849,87	18.05.2023	52.762,76	16.344,69	8.372,22	31.12.2023	31.12.2023			RP	D2	Aquisição de bens e serviços	17.08.2023	0,00	849,87	0,00	0,00	0,00	0,00	0,00	0,00
2523000273	15000000-8	PT503747297	5723002314	299,55	17.05.2023	52.762,76	16.344,69	5.708,00	31.12.2023	31.12.2023			RP	D2	Aquisição de bens e serviços	17.08.2023	0,00	299,55	0,00	0,00	0,00	0,00	0,00	0,00
2523000273	15000000-8	PT503747297	5723002315	82,43	17.05.2023	52.762,76	16.344,69	5.708,00	31.12.2023	31.12.2023			RP	D2	Aquisição de bens e serviços	17.08.2023	16.344,69	16.262,26	0,00	0,00	0,00	0,00	0,00	0,00
2523000273	15000000-8	PT503747297	5723002316	52,04	17.05.2023	52.762,76	16.344,69	5.708,00	31.12.2023	31.12.2023			RP	D2	Aquisição de bens e serviços	17.08.2023	0,00	52,04	0,00	0,00	0,00	0,00	0,00	0,00
2523000273	15000000-8	PT503183997	5723002318	733,61	18.05.2023	52.762,76	16.344,69	8.372,22	31.12.2023	31.12.2023			RP	D2	Aquisição de bens e serviços	17.08.2023	0,00	733,61	0,00	0,00	0,00	0,00	0,00	0,00
2523000273	15000000-8	PT515937215	5723002719	99,31	30.05.2023	52.762,76	16.344,69	3.854,05	31.12.2023	31.12.2023			RP	D2	Aquisição de bens e serviços	17.08.2023	0,00	99,31	0,00	0,00	0,00	0,00	0,00	0,00
2523000273	15000000-8	PT515937215	5723002720	44,75	30.05.2023	52.762,76	16.344,69	3.854,05	31.12.2023	31.12.2023			RP	D2	Aquisição de bens e serviços	17.08.2023	0,00	44,75	0,00	0,00	0,00	0,00	0,00	0,00
2523000273	15000000-8	PT515937215	5723002721	150,62	30.05.2023	52.762,76	16.344,69	3.854,05	31.12.2023	31.12.2023			RP	D2	Aquisição de bens e serviços	17.08.2023	0,00	150,62	0,00	0,00	0,00	0,00	0,00	0,00
2523000273	15000000-8	PT515937215	5723002722	137,14	30.05.2023	52.762,76	16.344,69	3.854,05	31.12.2023	31.12.2023			RP	D2	Aquisição de bens e serviços	17.08.2023	0,00	137,14	0,00	0,00	0,00	0,00	0,00	0,00
2523000273	15000000-8	PT515937215	5723002723	0,00	30.05.2023	52.762,76	16.344,69	3.854,05	31.12.2023	31.12.2023			RP	D2	Aquisição de bens e serviços	17.08.2023	0,00	0,00	0,00	0,00	0,00	0,00	0,00	0,00
2523000273	15000000-8	PT515937215	5723002724	0,00	30.05.2023	52.762,76	16.344,69	3.854,05	31.12.2023	31.12.2023			RP	D2	Aquisição de bens e serviços	17.08.2023	0,00	0,00	0,00	0,00	0,00	0,00	0,00	0,00
2523000273	15000000-8	PT515937215	5723002725	0,00	30.05.2023	52.762,76	16.344,69	3.854,05	31.12.2023	31.12.2023			RP	D2	Aquisição de bens e serviços	17.08.2023	0,00	0,00	0,00	0,00	0,00	0,00	0,00	0,00
2523000273	15000000-8	PT515937215	5723002726	0,00	30.05.2023	52.762,76	16.344,69	3.854,05	31.12.2023	31.12.2023			RP	D2	Aquisição de bens e serviços	17.08.2023	0,00	0,00	0,00	0,00	0,00	0,00	0,00	0,00
2523000273	15000000-8	PT503747297	5723002310	364,43	17.05.2023	52.762,76	16.344,69	5.708,00	31.12.2023	31.12.2023			RP	D2	Aquisição de bens e serviços	17.08.2023	0,00	364,43	0,00	0,00	0,00	0,00	0,00	0,00
2523000273	15000000-8	PT503747297	5723002311	518,89	17.05.2023	52.762,76	16.344,69	5.708,00	31.12.2023	31.12.2023			RP	D2	Aquisição de bens e serviços	17.08.2023	0,00	518,89	0,00	0,00	0,00	0,00	0,00	0,00
2523000273	15000000-8	PT503747297	5723002309	529,05	17.05.2023	52.762,76	16.344,69	5.708,00	31.12.2023	31.12.2023			RP	D2	Aquisição de bens e serviços	17.08.2023	0,00	529,05	0,00	0,00	0,00	0,00	0,00	0,00

Nº Contrato	Contrato										Visão do Tribunal de Contas		Classificações Orçamentais		Data do primeiro pagamento	Pagamentos no ano [N]	Pagamentos previstos até ao final do ano [N]	Pagamentos acumulados até [N-1]	Pagamentos previstos para anos futuros					
	CPV (a)	NIF Fornecedor	Nº Compr.	Valor do Compr.	Data de celebração	Preço Base	Preço contratual [7]		Data de conclusão (inicial)	Data de conclusão (revista)	Número de registo	Data	Fonte Financeira (b)	Rubrica					Descrição	[N+1]	[N+2]	[N+3]	[N+4]	Anos seguintes
							Com IVA [7.1]	Sem IVA [7.2]																
	[1]	[2]	[3]	[4]	[5]	[6]	[7.1]	[7.2]	[8]	[9]	[10]	[11]	[12]	[13]					[14]	[15]	[16]	[17]	[18]	[19]
2529000273	15000000-8	PT503747297	5723002308	535,34	17.05.2023	52.762,76	16.344,69	5.708,00	31.12.2023	31.12.2023			RP	D2	Aquisição de bens e serviços	17.08.2023	0,00	535,34	0,00	0,00	0,00	0,00	0,00	0,00
2529000273	15000000-8	PT503747297	5723002307	466,38	17.05.2023	52.762,76	16.344,69	5.708,00	31.12.2023	31.12.2023			RP	D2	Aquisição de bens e serviços	17.08.2023	0,00	466,38	0,00	0,00	0,00	0,00	0,00	0,00
2529000273	15000000-8	PT503747297	5723002306	330,43	17.05.2023	52.762,76	16.344,69	5.708,00	31.12.2023	31.12.2023			RP	D2	Aquisição de bens e serviços	17.08.2023	0,00	330,43	0,00	0,00	0,00	0,00	0,00	0,00
2529000273	15000000-8	PT503747297	5723002305	116,24	17.05.2023	52.762,76	16.344,69	5.708,00	31.12.2023	31.12.2023			RP	D2	Aquisição de bens e serviços	17.08.2023	0,00	116,24	0,00	0,00	0,00	0,00	0,00	0,00
2529000273	15000000-8	PT503747297	5723002312	499,34	17.05.2023	52.762,76	16.344,69	5.708,00	31.12.2023	31.12.2023			RP	D2	Aquisição de bens e serviços	17.08.2023	0,00	499,34	0,00	0,00	0,00	0,00	0,00	0,00
2529000273	15000000-8	PT503747297	5723002313	683,40	17.05.2023	52.762,76	16.344,69	5.708,00	31.12.2023	31.12.2023			RP	D2	Aquisição de bens e serviços	17.08.2023	0,00	683,40	0,00	0,00	0,00	0,00	0,00	0,00
2529000273	15000000-8	PT515937215	5723002718	228,46	30.05.2023	52.762,76	16.344,69	3.854,05	31.12.2023	31.12.2023			RP	D2	Aquisição de bens e serviços	17.08.2023	0,00	228,46	0,00	0,00	0,00	0,00	0,00	0,00
2529000273	15000000-8	PT515937215	5723002717	69,33	30.05.2023	52.762,76	16.344,69	3.854,05	31.12.2023	31.12.2023			RP	D2	Aquisição de bens e serviços	17.08.2023	0,00	69,33	0,00	0,00	0,00	0,00	0,00	0,00
2529000273	15000000-8	PT515937215	5723002716	49,02	30.05.2023	52.762,76	16.344,69	3.854,05	31.12.2023	31.12.2023			RP	D2	Aquisição de bens e serviços	17.08.2023	0,00	49,02	0,00	0,00	0,00	0,00	0,00	0,00
2529000273	15000000-8	PT515937215	5723002715	355,33	30.05.2023	52.762,76	16.344,69	3.854,05	31.12.2023	31.12.2023			RP	D2	Aquisição de bens e serviços	17.08.2023	0,00	355,33	0,00	0,00	0,00	0,00	0,00	0,00
2529000273	15000000-8	PT515937215	5723002714	127,59	30.05.2023	52.762,76	16.344,69	3.854,05	31.12.2023	31.12.2023			RP	D2	Aquisição de bens e serviços	17.08.2023	0,00	127,59	0,00	0,00	0,00	0,00	0,00	0,00
2529000273	15000000-8	PT503183997	5723002332	0,00	18.05.2023	52.762,76	16.344,69	8.372,22	31.12.2023	31.12.2023			RP	D2	Aquisição de bens e serviços	17.08.2023	0,00	0,00	0,00	0,00	0,00	0,00	0,00	0,00
2529000273	15000000-8	PT503183997	5723002333	24,71	18.05.2023	52.762,76	16.344,69	8.372,22	31.12.2023	31.12.2023			RP	D2	Aquisição de bens e serviços	17.08.2023	0,00	24,71	0,00	0,00	0,00	0,00	0,00	0,00
2529000273	15000000-8	PT503183997	5723002334	88,30	18.05.2023	52.762,76	16.344,69	8.372,22	31.12.2023	31.12.2023			RP	D2	Aquisição de bens e serviços	17.08.2023	0,00	88,30	0,00	0,00	0,00	0,00	0,00	0,00
2529000273	15000000-8	PT503183997	5723002335	171,93	18.05.2023	52.762,76	16.344,69	8.372,22	31.12.2023	31.12.2023			RP	D2	Aquisição de bens e serviços	17.08.2023	0,00	171,93	0,00	0,00	0,00	0,00	0,00	0,00
2529000273	15000000-8	PT503183997	5723002336	0,00	18.05.2023	52.762,76	16.344,69	8.372,22	31.12.2023	31.12.2023			RP	D2	Aquisição de bens e serviços	17.08.2023	0,00	0,00	0,00	0,00	0,00	0,00	0,00	0,00
2529000273	15000000-8	PT503183997	5723002337	252,52	18.05.2023	52.762,76	16.344,69	8.372,22	31.12.2023	31.12.2023			RP	D2	Aquisição de bens e serviços	17.08.2023	0,00	252,52	0,00	0,00	0,00	0,00	0,00	0,00
2529000273	15000000-8	PT500087210	5723002339	1.657,25	18.05.2023	52.762,76	16.344,69	1.756,40	31.12.2023	31.12.2023			RP	D2	Aquisição de bens e serviços	17.08.2023	0,00	1.657,25	0,00	0,00	0,00	0,00	0,00	0,00
2529000273	15000000-8	PT515937215	5723002711	134,53	30.05.2023	52.762,76	16.344,69	3.854,05	31.12.2023	31.12.2023			RP	D2	Aquisição de bens e serviços	17.08.2023	0,00	134,53	0,00	0,00	0,00	0,00	0,00	0,00
2529000273	15000000-8	PT515937215	5723002710	357,23	30.05.2023	52.762,76	16.344,69	3.854,05	31.12.2023	31.12.2023			RP	D2	Aquisição de bens e serviços	17.08.2023	0,00	357,23	0,00	0,00	0,00	0,00	0,00	0,00
2529000273	15000000-8	PT515937215	5723002712	118,26	30.05.2023	52.762,76	16.344,69	3.854,05	31.12.2023	31.12.2023			RP	D2	Aquisição de bens e serviços	17.08.2023	0,00	118,26	0,00	0,00	0,00	0,00	0,00	0,00
2529000273	15000000-8	PT515937215	5723002713	195,37	30.05.2023	52.762,76	16.344,69	3.854,05	31.12.2023	31.12.2023			RP	D2	Aquisição de bens e serviços	17.08.2023	0,00	195,37	0,00	0,00	0,00	0,00	0,00	0,00
2529000273	15000000-8	PT515937215	5723002708	62,38	30.05.2023	52.762,76	16.344,69	3.854,05	31.12.2023	31.12.2023			RP	D2	Aquisição de bens e serviços	17.08.2023	0,00	62,38	0,00	0,00	0,00	0,00	0,00	0,00
2529000273	15000000-8	PT515937215	5723002709	323,66	30.05.2023	52.762,76	16.344,69	3.854,05	31.12.2023	31.12.2023			RP	D2	Aquisição de bens e serviços	17.08.2023	0,00	323,66	0,00	0,00	0,00	0,00	0,00	0,00
2529000273	15000000-8	PT515937215	5723002707	46,12	30.05.2023	52.762,76	16.344,69	3.854,05	31.12.2023	31.12.2023			RP	D2	Aquisição de bens e serviços	17.08.2023	0,00	46,12	0,00	0,00	0,00	0,00	0,00	0,00
2529000274	22459000-2	PT506997286	5723001982	30,00	27.04.2023	30,00	30,00	30,00	27.04.2023	27.04.2023			RP	D5	Outras despesas correntes	09.05.2023	30,00	0,00	0,00	0,00	0,00	0,00	0,00	0,00
2529000275	22459000-2	PT502857145	5723002593	120,00	24.05.2023	97,56	120,00	97,56	25.05.2023	25.05.2023			RP	D5	Outras despesas correntes	01.06.2023	120,00	0,00	0,00	0,00	0,00	0,00	0,00	0,00
2529000277	03000000-1	PT516337629	5723002219	65,49	11.05.2023	58,50	65,49	53,24	10.05.2023	10.05.2023			RP	D2	Aquisição de bens e serviços	15.05.2023	65,49	0,00	0,00	0,00	0,00	0,00	0,00	0,00
2529000278	30160000-8	PT503952230	5723002217	3.420,00	10.05.2023	3.420,00	3.420,00	3.420,00	16.05.2023	16.05.2023			RP	D2	Aquisição de bens e serviços	17.05.2023	3.420,00	0,00	0,00	0,00	0,00	0,00	0,00	0,00

Nº Contrato	Contrato										Visto do Tribunal de Contas		Classificações Orçamentais			Pagamentos previstos para anos futuros								
	CPV (a)	NIF Fornecedor	Nº Compr.	Valor do Compr.	Data de celebração	Preço Base	Preço contratual (7)		Data de conclusão (inicial)	Data de conclusão (revista)	Número de registo	Data	Fonte Financeira (b)	Rubrica	Descrição	Data do primeiro pagamento	Pagamentos no ano (N)	Pagamentos previstos até ao final do ano (N)	Pagamentos acumulados até (N-1)	[N+1]	[N+2]	[N+3]	[N+4]	Anos seguintes
							Com IVA	Sem IVA												[18]	[19]	[20]	[21]	[22]
	[1]	[2]	[3]	[4]	[5]	[6]	[7.1]	[7.2]	[8]	[9]	[10]	[11]	[12]	[13]	[14]	[15]	[16]	[17]	[18]	[19]	[20]	[21]	[22]	
2523000311	42131130-6	PT502855363	5723002751	196,00	02.06.2023	185,00	196,00	196,00	02.06.2023	02.06.2023			RP	D2	Aquisição de bens e serviços	12.06.2023	196,00	0,00	0,00	0,00	0,00	0,00	0,00	0,00
2523000313	45113000-2	PT506345793	5723003408	24.372,77	20.07.2023	23.000,00	24.372,77	19.815,26	31.12.2023	31.12.2023			RP	D6	Aquisição de bens de capital	09.11.2023	73.118,31	48.745,54	0,00	0,00	0,00	0,00	0,00	0,00
2523000314	71322000-1	PT516706586	5723003922	8.733,00	18.09.2023	14.392,00	8.733,00	7.100,00	31.12.2023	31.12.2023			RP	D2	Aquisição de bens e serviços	11.12.2023	8.733,00	0,00	0,00	0,00	0,00	0,00	0,00	0,00
2523000316	44612100-4	PT513712534	5723003380	224,01	04.07.2023	184,00	224,01	184,00	31.07.2023	31.07.2023			RP	D2	Aquisição de bens e serviços	18.07.2023	224,01	0,00	0,00	0,00	0,00	0,00	0,00	0,00
2523000317	80500000-9	PT508327075	5723002230	528,00	16.05.2023	528,00	528,00	528,00	31.12.2023	31.12.2023			RP	D2	Aquisição de bens e serviços	11.07.2023	528,00	0,00	0,00	0,00	0,00	0,00	0,00	0,00
2523000318	44221200-7	PT507030478	5723003273	5.461,20	27.06.2023	4.950,00	5.461,20	4.440,00	31.12.2023	31.12.2023			RP	D6	Aquisição de bens de capital	09.11.2023	5.461,20	0,00	0,00	0,00	0,00	0,00	0,00	0,00
2523000320	15811100-7	PT503535826	5723002638	1.313,56	25.05.2023	2.751,76	1.313,56	2.352,02	31.12.2023	31.12.2023			RP	D2	Aquisição de bens e serviços	18.07.2023	1.313,56	0,00	0,00	0,00	0,00	0,00	0,00	0,00
2523000321	50000000-5	PT502425296	5723003910	270,56	13.09.2023	220,00	270,56	219,97	31.12.2023	31.12.2023			RP	D2	Aquisição de bens e serviços	18.09.2023	270,56	0,00	0,00	0,00	0,00	0,00	0,00	0,00
2523000322	50000000-5	PT502425296	5723003911	140,98	13.09.2023	115,00	140,98	114,62	31.12.2023	31.12.2023			RP	D2	Aquisição de bens e serviços	18.09.2023	140,98	0,00	0,00	0,00	0,00	0,00	0,00	0,00
2523000323	50000000-5	PT502425296	5723003912	35,00	13.09.2023	141,45	35,00	114,62	31.12.2023	31.12.2023			RP	D2	Aquisição de bens e serviços	14.09.2023	35,00	0,00	0,00	0,00	0,00	0,00	0,00	0,00
2523000324	50000000-5	PT502425296	5723003913	34,72	13.09.2023	29,00	34,72	28,23	31.12.2023	31.12.2023			RP	D2	Aquisição de bens e serviços	18.09.2023	34,72	0,00	0,00	0,00	0,00	0,00	0,00	0,00
2523000325	50000000-5	PT504615947	5723003342	139,96	04.07.2023	140,22	139,96	113,79	31.12.2023	31.12.2023			RP	D2	Aquisição de bens e serviços	11.07.2023	139,96	0,00	0,00	0,00	0,00	0,00	0,00	0,00
2523000326	50000000-5	PT504615947	5723003341	181,14	04.07.2023	148,00	181,14	147,27	31.12.2023	31.12.2023			RP	D2	Aquisição de bens e serviços	11.07.2023	181,14	0,00	0,00	0,00	0,00	0,00	0,00	0,00
2523000327	15811100-7	PT508131839	5723002691	634,36	30.05.2023	1.217,80	634,36	826,22	31.12.2023	31.12.2023			RP	D2	Aquisição de bens e serviços	21.09.2023	594,76	39,60	0,00	0,00	0,00	0,00	0,00	0,00
2523000329	90910000-9	PT504458086	5723002806	336.623,82	12.06.2023	290.133,25	336.623,82	0,00	30.09.2023	30.09.2023			RP	D2	Aquisição de bens e serviços	21.09.2023	336.623,82	0,00	0,00	0,00	0,00	0,00	0,00	0,00
2523000330	42131300-9	PT505051931	5723003612	3.892,96	25.07.2023	3.300,00	3.892,96	3.165,00	10.07.2023	10.07.2023			RP	D2	Aquisição de bens e serviços	14.11.2023	3.892,96	0,00	0,00	0,00	0,00	0,00	0,00	0,00
2523000332	50000000-5	PT222938714	5723003348	1.008,60	05.07.2023	850,00	1.008,60	820,00	31.12.2023	31.12.2023			RP	D2	Aquisição de bens e serviços	24.07.2023	1.008,60	0,00	0,00	0,00	0,00	0,00	0,00	0,00
2523000333	72241000-8	PT514023708	5723004660	25.830,00	10.11.2023	25.000,00	25.830,00	0,00	31.12.2023	31.12.2023			RP	D2	Aquisição de bens e serviços	18.03.2024	0,00	25.830,00	0,00	0,00	0,00	0,00	0,00	0,00
2523000334	23456000-1	PT960079659	5723003611	115.645,34	25.07.2023	94.500,00	115.645,34	0,00	31.12.2023	31.12.2023			RP	D6	Aquisição de bens de capital	21.09.2023	115.645,34	0,00	0,00	0,00	0,00	0,00	0,00	0,00
2523000337	31527210-1	PT153786299	5723003393	82,43	13.07.2023	136,98	168,48	136,98	12.07.2023	12.07.2023			RP	D2	Aquisição de bens e serviços	21.09.2023	0,00	82,43	0,00	0,00	0,00	0,00	0,00	0,00
2523000337	31527210-1	PT153786299	5723003393	86,05	13.07.2023	136,98	168,48	136,98	12.07.2023	12.07.2023			RP	D6	Aquisição de bens de capital	21.09.2023	336,96	250,91	0,00	0,00	0,00	0,00	0,00	0,00
2523000338	33135000-5	PT503013366	5723004749	1.600,00	20.11.2023	1.600,00	1.600,00	1.600,00	31.12.2023	31.12.2023			RP	D2	Aquisição de bens e serviços	28.11.2023	1.600,00	0,00	0,00	0,00	0,00	0,00	0,00	0,00
2523000339	50000000-5	PT510450180	5723003272	392,37	27.06.2023	320,00	392,37	319,00	31.12.2023	31.12.2023			RP	D2	Aquisição de bens e serviços	17.08.2023	392,37	0,00	0,00	0,00	0,00	0,00	0,00	0,00
2523000340	80000000-4	PT167143387	5723002794	175,00	07.06.2023	175,00	175,00	175,00	10.05.2023	10.05.2023			RP	D5	Outras despesas correntes	03.07.2023	175,00	0,00	0,00	0,00	0,00	0,00	0,00	0,00
2523000341	45000000-7	PT500831602	5723003350	678,96	07.07.2023	1.581,76	1.945,53	1.581,73	26.06.2023	26.06.2023			RP	D6	Aquisição de bens de capital	24.07.2023	0,00	678,96	0,00	0,00	0,00	0,00	0,00	0,00
2523000341	45000000-7	PT500831602	5723003350	1.266,57	07.07.2023	1.581,76	1.945,53	1.581,73	26.06.2023	26.06.2023			RP	D2	Aquisição de bens e serviços	24.07.2023	3.891,06	2.624,49	0,00	0,00	0,00	0,00	0,00	0,00
2523000342	38550000-5	PT501939644	5723002777	286,15	05.06.2023	235,50	286,15	232,64	02.06.2023	02.06.2023			RP	D2	Aquisição de bens e serviços	12.06.2023	286,15	0,00	0,00	0,00	0,00	0,00	0,00	0,00
2523000343	80310000-0	PT504493949	5723002749	90,00	02.06.2023	144,00	90,00	90,00	02.06.2023	02.06.2023			RP	D5	Outras despesas correntes	12.06.2023	90,00	0,00	0,00	0,00	0,00	0,00	0,00	0,00
2523000344	48931000-3	PT505717352	5723003320	3.505,50	28.06.2023	2.850,00	3.505,50	2.850,00	26.06.2023	26.06.2023			RP	D6	Aquisição de bens de capital	03.07.2023	3.505,50	0,00	0,00	0,00	0,00	0,00	0,00	0,00

Nº Contrato	Contrato										Visto do Tribunal de Contas		Classificações Orçamentais			Pagamentos previstos para anos futuros								
	CPV (a)	NIF Fornecedor	Nº Compr.	Valor do Compr.	Data de celebração	Preço Base	Preço contratual (7)		Data de conclusão (inicial)	Data de conclusão (revista)	Número de registo	Data	Fonte Financeira (b)	Rubrica	Descrição	Data do primeiro pagamento	Pagamentos no ano (N)	Pagamentos previstos até ao final do ano (N)	Pagamentos acumulados até (N-1)	[N+1]	[N+2]	[N+3]	[N+4]	Anos seguintes
							Com IVA	Sem IVA																
	[1]	[2]	[3]	[4]	[5]	[6]	[7.1]	[7.2]	[8]	[9]	[10]	[11]	[12]	[13]	[14]	[15]	[16]	[17]	[18]	[19]	[20]	[21]	[22]	
2523000406	18110000-3	PT501079033	5723004205	1.711,11	17.10.2023	11.260,00	9.264,28	7.531,95	31.12.2023	31.12.2023			RP	D2	Aquisição de bens e serviços	04.12.2023	0,00	1.711,11	0,00	0,00	0,00	0,00	0,00	0,00
2523000406	18110000-3	PT501079033	5723004204	727,91	17.10.2023	11.260,00	9.264,28	7.531,95	31.12.2023	31.12.2023			RP	D2	Aquisição de bens e serviços	04.12.2023	0,00	727,91	0,00	0,00	0,00	0,00	0,00	0,00
2523000406	18110000-3	PT501079033	5723004203	33,76	17.10.2023	11.260,00	9.264,28	7.531,95	31.12.2023	31.12.2023			RP	D2	Aquisição de bens e serviços	04.12.2023	0,00	33,76	0,00	0,00	0,00	0,00	0,00	0,00
2523000406	18110000-3	PT501079033	5723004202	531,30	17.10.2023	11.260,00	9.264,28	7.531,95	31.12.2023	31.12.2023			RP	D2	Aquisição de bens e serviços	04.12.2023	0,00	531,30	0,00	0,00	0,00	0,00	0,00	0,00
2523000406	18110000-3	PT501079033	5723004220	1.048,51	17.10.2023	11.260,00	9.264,28	7.531,95	31.12.2023	31.12.2023			RP	D2	Aquisição de bens e serviços	04.12.2023	0,00	1.048,51	0,00	0,00	0,00	0,00	0,00	0,00
2523000406	18110000-3	PT501079033	5723004201	394,15	17.10.2023	11.260,00	9.264,28	7.531,95	31.12.2023	31.12.2023			RP	D2	Aquisição de bens e serviços	04.12.2023	0,00	394,15	0,00	0,00	0,00	0,00	0,00	0,00
2523000406	18110000-3	PT501079033	5723004215	101,29	17.10.2023	11.260,00	9.264,28	7.531,95	31.12.2023	31.12.2023			RP	D2	Aquisição de bens e serviços	04.12.2023	0,00	101,29	0,00	0,00	0,00	0,00	0,00	0,00
2523000406	18110000-3	PT501079033	5723004216	50,98	17.10.2023	11.260,00	9.264,28	7.531,95	31.12.2023	31.12.2023			RP	D2	Aquisição de bens e serviços	04.12.2023	0,00	50,98	0,00	0,00	0,00	0,00	0,00	0,00
2523000406	18110000-3	PT501079033	5723004217	388,31	17.10.2023	11.260,00	9.264,28	7.531,95	31.12.2023	31.12.2023			RP	D2	Aquisição de bens e serviços	04.12.2023	0,00	388,31	0,00	0,00	0,00	0,00	0,00	0,00
2523000406	18110000-3	PT501079033	5723004218	593,66	17.10.2023	11.260,00	9.264,28	7.531,95	31.12.2023	31.12.2023			RP	D2	Aquisição de bens e serviços	04.12.2023	0,00	593,66	0,00	0,00	0,00	0,00	0,00	0,00
2523000406	18110000-3	PT501079033	5723004219	17,40	17.10.2023	11.260,00	9.264,28	7.531,95	31.12.2023	31.12.2023			RP	D2	Aquisição de bens e serviços	04.12.2023	0,00	17,40	0,00	0,00	0,00	0,00	0,00	0,00
2523000407	66510000-8	PT500918880	5723003390	2.940,00	12.07.2023	2.940,00	2.940,00	2.940,00	31.12.2023	31.12.2023			RP	D2	Aquisição de bens e serviços	29.12.2023	2.940,00	0,00	0,00	0,00	0,00	0,00	0,00	0,00
2523000408	50000000-5	PT501179062	5723003680	872,07	07.08.2023	760,00	872,07	751,57	31.12.2023	31.12.2023			RP	D2	Aquisição de bens e serviços	10.08.2023	872,07	0,00	0,00	0,00	0,00	0,00	0,00	0,00
2523000412	33126000-9	PT503013366	5723004468	1.465,00	08.11.2023	1.465,00	1.465,00	1.465,00	31.12.2023	31.12.2023			RP	D2	Aquisição de bens e serviços	14.11.2023	1.465,00	0,00	0,00	0,00	0,00	0,00	0,00	0,00
2523000413	39293400-8	PT500786500	5723005397	1.070,10	21.12.2023	900,00	1.070,10	870,00	29.12.2023	29.12.2023			RP	D2	Aquisição de bens e serviços	27.12.2023	1.070,10	0,00	0,00	0,00	0,00	0,00	0,00	0,00
2523000415	50000000-5	PT504920509	5723003687	420,49	07.08.2023	500,00	420,49	341,86	31.07.2023	31.07.2023			RP	D2	Aquisição de bens e serviços	10.08.2023	420,49	0,00	0,00	0,00	0,00	0,00	0,00	0,00
2523000417	15894200-3	PT500126623	5723003323	15.283,34	30.06.2023	127.320,48	15.283,34	0,00	31.07.2023	31.07.2023			RP	D2	Aquisição de bens e serviços	18.09.2023	15.283,34	0,00	0,00	0,00	0,00	0,00	0,00	0,00
2523000418	35821000-5	PT500339643	5723003409	676,50	20.07.2023	555,00	676,50	550,00	20.07.2023	20.07.2023			RP	D6	Aquisição de bens de capital	31.07.2023	676,50	0,00	0,00	0,00	0,00	0,00	0,00	0,00
2523000419	50000000-5	PT505051931	5723003706	441,89	11.08.2023	380,00	441,89	359,26	31.07.2023	31.07.2023			RP	D2	Aquisição de bens e serviços	28.08.2023	441,89	0,00	0,00	0,00	0,00	0,00	0,00	0,00
2523000420	79941000-2	PT509697370	5723003353	1.475,43	06.07.2023	3.300,00	1.475,43	3.300,00	31.12.2023	31.12.2023			RP	D2	Aquisição de bens e serviços	11.09.2023	1.475,43	0,00	0,00	0,00	0,00	0,00	0,00	0,00
2523000421	85100000-4	PT503013366	5723003749	710,00	17.08.2023	710,00	710,00	710,00	31.12.2024	31.12.2024			RP	D2	Aquisição de bens e serviços	02.04.2024	0,00	710,00	0,00	0,00	0,00	0,00	0,00	0,00
2523000422	16160000-4	PT508049237	5723003748	4.656,78	15.08.2023	3.900,00	4.656,78	3.786,00	30.07.2023	30.07.2023			RP	D6	Aquisição de bens de capital	23.10.2023	4.656,78	0,00	0,00	0,00	0,00	0,00	0,00	0,00
2523000423	39221160-6	PT500002886	5723003392	122,91	13.07.2023	100,00	122,91	99,93	12.07.2023	12.07.2023			RP	D2	Aquisição de bens e serviços	24.07.2023	122,91	0,00	0,00	0,00	0,00	0,00	0,00	0,00
2523000424	66510000-8	PT501689168	5723003750	18.823,35	21.08.2023	20.384,00	18.823,35	0,00	31.12.2023	31.12.2023			RP	D2	Aquisição de bens e serviços	13.10.2023	18.823,35	0,00	0,00	0,00	0,00	0,00	0,00	0,00
2523000425	50000000-5	PT510324860	5723003691	88,56	07.08.2023	75,00	88,56	72,00	31.12.2023	31.12.2023			RP	D2	Aquisição de bens e serviços	17.08.2023	88,56	0,00	0,00	0,00	0,00	0,00	0,00	0,00
2523000426	50000000-5	PT513849777	5723005441	787,20	29.12.2023	640,00	787,20	640,00	31.12.2023	31.12.2023			RP	D2	Aquisição de bens e serviços	31.12.2023	787,20	0,00	0,00	0,00	0,00	0,00	0,00	0,00
2523000427	15000000-8	PT505839180	5723003617	238,51	28.07.2023	235,15	238,51	234,60	31.07.2023	31.07.2023			RP	D2	Aquisição de bens e serviços	22.08.2023	238,51	0,00	0,00	0,00	0,00	0,00	0,00	0,00
2523000428	72212211-1	0B375725957	5723003688	918,11	07.08.2023	1.300,00	918,11	1.300,00	31.08.2023	31.08.2023			RP	D2	Aquisição de bens e serviços	10.08.2023	918,11	0,00	0,00	0,00	0,00	0,00	0,00	0,00
2523000429	35710000-4	PT510376320	5723003930	27.547,04	19.09.2023	22.500,00	27.547,05	0,00	31.12.2024	31.12.2024			RP	D6	Aquisição de bens de capital	31.12.2023	11.176,57	16.370,47	0,00	0,00	0,00	0,00	0,00	0,00
2523000430	22111000-1	PT508751802	5723003407	240,00	19.07.2023	264,00	240,00	240,00	19.07.2023	19.07.2023			RP	D2	Aquisição de bens e serviços	28.07.2023	240,00	0,00	0,00	0,00	0,00	0,00	0,00	0,00

Nº Contrato	Contrato										Visto do Tribunal de Contas		Classificações Orçamentais		Data do primeiro pagamento	Pagamentos no ano [N]	Pagamentos previstos até ao final do ano [N]	Pagamentos acumulados até [N-1]	Pagamentos previstos para anos futuros					
	CPV (A)	NIF Fornecedor	Nº Compr.	Valor do Compr.	Data de celebração	Preço Base	Preço contratual [7]		Data de conclusão (inicial)	Data de conclusão (revisão)	Número de registo	Data	Fonte Financeira (B)	Rubrica					Descrição	[N+1]	[N+2]	[N+3]	[N+4]	Anos seguintes
							Com IVA	Sem IVA																
	[1]	[2]	[3]	[4]	[5]	[6]	[7.1]	[7.2]	[8]	[9]	[10]	[11]	[12]	[13]					[14]	[15]	[16]	[17]	[18]	[19]
2523000452	39191100-8	PT502031875	5723004325	91,66	24.10.2023	1.531,26	1.652,07	1.346,14	31.12.2023				RP	D2	Aquisição de bens e serviços	04.12.2023	0,00	91,66	0,00	0,00	0,00	0,00	0,00	
2523000452	39191100-8	PT502031875	5723004324	68,77	24.10.2023	1.531,26	1.652,07	1.346,14	31.12.2023				RP	D2	Aquisição de bens e serviços	04.12.2023	0,00	68,77	0,00	0,00	0,00	0,00	0,00	
2523000452	39191100-8	PT502031875	5723004323	217,76	24.10.2023	1.531,26	1.652,07	1.346,14	31.12.2023				RP	D2	Aquisição de bens e serviços	04.12.2023	0,00	217,76	0,00	0,00	0,00	0,00	0,00	
2523000452	39191100-8	PT502031875	5723004331	9,59	24.10.2023	1.531,26	1.652,07	1.346,14	31.12.2023				RP	D2	Aquisição de bens e serviços	04.12.2023	0,00	9,59	0,00	0,00	0,00	0,00	0,00	
2523000452	39191100-8	PT502031875	5723004330	45,85	24.10.2023	1.531,26	1.652,07	1.346,14	31.12.2023				RP	D2	Aquisição de bens e serviços	04.12.2023	0,00	45,85	0,00	0,00	0,00	0,00	0,00	
2523000452	39191100-8	PT502031875	5723004317	81,92	24.10.2023	1.531,26	1.652,07	1.346,14	31.12.2023				RP	D2	Aquisição de bens e serviços	04.12.2023	0,00	81,92	0,00	0,00	0,00	0,00	0,00	
2523000452	39191100-8	PT502031875	5723004318	59,21	24.10.2023	1.531,26	1.652,07	1.346,14	31.12.2023				RP	D2	Aquisição de bens e serviços	04.12.2023	0,00	59,21	0,00	0,00	0,00	0,00	0,00	
2523000452	39191100-8	PT502031875	5723004322	42,12	24.10.2023	1.531,26	1.652,07	1.346,14	31.12.2023				RP	D2	Aquisição de bens e serviços	04.12.2023	0,00	42,12	0,00	0,00	0,00	0,00	0,00	
2523000452	39191100-8	PT502031875	5723004321	88,56	24.10.2023	1.531,26	1.652,07	1.346,14	31.12.2023				RP	D2	Aquisição de bens e serviços	04.12.2023	0,00	88,56	0,00	0,00	0,00	0,00	0,00	
2523000452	39191100-8	PT502031875	5723004320	9,59	24.10.2023	1.531,26	1.652,07	1.346,14	31.12.2023				RP	D2	Aquisição de bens e serviços	04.12.2023	0,00	9,59	0,00	0,00	0,00	0,00	0,00	
2523000452	39191100-8	PT502031875	5723004329	240,76	24.10.2023	1.531,26	1.652,07	1.346,14	31.12.2023				RP	D2	Aquisição de bens e serviços	04.12.2023	0,00	240,76	0,00	0,00	0,00	0,00	0,00	
2523000452	39191100-8	PT502031875	5723004328	32,23	24.10.2023	1.531,26	1.652,07	1.346,14	31.12.2023				RP	D2	Aquisição de bens e serviços	04.12.2023	0,00	32,23	0,00	0,00	0,00	0,00	0,00	
2523000452	39191100-8	PT502031875	5723004327	22,90	24.10.2023	1.531,26	1.652,07	1.346,14	31.12.2023				RP	D2	Aquisição de bens e serviços	04.12.2023	1.652,07	1.629,17	0,00	0,00	0,00	0,00	0,00	
2523000452	39191100-8	PT502031875	5723004334	61,48	24.10.2023	1.531,26	1.652,07	1.346,14	31.12.2023				RP	D2	Aquisição de bens e serviços	04.12.2023	0,00	61,48	0,00	0,00	0,00	0,00	0,00	
2523000452	39191100-8	PT502031875	5723004333	168,88	24.10.2023	1.531,26	1.652,07	1.346,14	31.12.2023				RP	D2	Aquisição de bens e serviços	04.12.2023	0,00	168,88	0,00	0,00	0,00	0,00	0,00	
2523000452	39191100-8	PT502031875	5723004332	46,86	24.10.2023	1.531,26	1.652,07	1.346,14	31.12.2023				RP	D2	Aquisição de bens e serviços	04.12.2023	0,00	46,86	0,00	0,00	0,00	0,00	0,00	
2523000452	39191100-8	PT502031875	5723004326	309,96	24.10.2023	1.531,26	1.652,07	1.346,14	31.12.2023				RP	D2	Aquisição de bens e serviços	04.12.2023	0,00	309,96	0,00	0,00	0,00	0,00	0,00	
2523000452	39191100-8	PT502031875	5723004319	53,97	24.10.2023	1.531,26	1.652,07	1.346,14	31.12.2023				RP	D2	Aquisição de bens e serviços	04.12.2023	0,00	53,97	0,00	0,00	0,00	0,00	0,00	
2523000454	18412000-0	PT514597003	5723004223	307,99	17.10.2023	2.809,05	2.924,82	2.377,90	31.12.2023				RP	D2	Aquisição de bens e serviços	04.12.2023	2.924,82	2.616,83	0,00	0,00	0,00	0,00	0,00	
2523000454	18412000-0	PT514597003	5723004221	2.516,58	17.10.2023	2.809,05	2.924,82	2.377,90	31.12.2023				RP	D2	Aquisição de bens e serviços	04.12.2023	0,00	2.516,58	0,00	0,00	0,00	0,00	0,00	
2523000454	18412000-0	PT514597003	5723004222	100,25	17.10.2023	2.809,05	2.924,82	2.377,90	31.12.2023				RP	D2	Aquisição de bens e serviços	04.12.2023	0,00	100,25	0,00	0,00	0,00	0,00	0,00	
2523000456	15000000-8	PT515937215	5723003848	37,10	01.09.2023	77.874,07	13.811,57	7.205,39	31.12.2023				RP	D2	Aquisição de bens e serviços	29.12.2023	0,00	37,10	0,00	0,00	0,00	0,00	0,00	
2523000456	15000000-8	PT515937215	5723003849	166,95	01.09.2023	77.874,07	13.811,57	7.205,39	31.12.2023				RP	D2	Aquisição de bens e serviços	29.12.2023	13.811,57	13.644,63	0,00	0,00	0,00	0,00	0,00	
2523000456	15000000-8	PT515937215	5723003854	208,72	01.09.2023	77.874,07	13.811,57	7.205,39	31.12.2023				RP	D2	Aquisição de bens e serviços	29.12.2023	0,00	208,72	0,00	0,00	0,00	0,00	0,00	
2523000456	15000000-8	PT515937215	5723003853	197,29	01.09.2023	77.874,07	13.811,57	7.205,39	31.12.2023				RP	D2	Aquisição de bens e serviços	29.12.2023	0,00	197,29	0,00	0,00	0,00	0,00	0,00	
2523000456	15000000-8	PT515937215	5723003852	709,09	01.09.2023	77.874,07	13.811,57	7.205,39	31.12.2023				RP	D2	Aquisição de bens e serviços	29.12.2023	0,00	709,09	0,00	0,00	0,00	0,00	0,00	
2523000456	15000000-8	PT515937215	5723003851	148,16	01.09.2023	77.874,07	13.811,57	7.205,39	31.12.2023				RP	D2	Aquisição de bens e serviços	29.12.2023	0,00	148,16	0,00	0,00	0,00	0,00	0,00	
2523000456	15000000-8	PT515937215	5723003850	145,28	01.09.2023	77.874,07	13.811,57	7.205,39	31.12.2023				RP	D2	Aquisição de bens e serviços	29.12.2023	0,00	145,28	0,00	0,00	0,00	0,00	0,00	
2523000456	15000000-8	PT515937215	5723003847	148,40	01.09.2023	77.874,07	13.811,57	7.205,39	31.12.2023				RP	D2	Aquisição de bens e serviços	29.12.2023	0,00	148,40	0,00	0,00	0,00	0,00	0,00	
2523000456	15000000-8	PT515937215	5723003846	519,40	01.09.2023	77.874,07	13.811,57	7.205,39	31.12.2023				RP	D2	Aquisição de bens e serviços	29.12.2023	0,00	519,40	0,00	0,00	0,00	0,00	0,00	

Nº Contrato	Contrato										Visto do Tribunal de Contas		Classificações Orçamentais		Data do primeiro pagamento	Pagamentos no ano [N]	Pagamentos previstos até ao final do ano [N]	Pagamentos acumulados até [N-1]	Pagamentos previstos para anos futuros					
	CPV (a)	NIF Fornecedor	NP Compr.	Valor do Compr.	Data de celebração	Preço Base	Preço contratual (7)		Data de conclusão (inicial)	Data de conclusão (revista)	Número de registo	Data	Fonte Financeira (b)	Rubrica					Descrição	[N+1]	[N+2]	[N+3]	[N+4]	Anos seguintes
							Com IVA	Sem IVA																
	[1]	[2]	[3]	[4]	[5]	[6]	[7.1]	[7.2]	[8]	[9]	[10]	[11]	[12]	[13]					[14]	[15]	[16]	[17]	[18]	[19]
2523000456	15000000-8	PT515937215	5723003845	226,86	01.09.2023	77.874,07	13.811,57	7.205,39	31.12.2023	31.12.2023			RP	D2	Aquisição de bens e serviços	29.12.2023	0,00	226,86	0,00	0,00	0,00	0,00	0,00	
2523000456	15000000-8	PT503747297	5723003844	77,73	01.09.2023	77.874,07	13.811,57	9.816,17	31.12.2023	31.12.2023			RP	D2	Aquisição de bens e serviços	29.12.2023	0,00	77,73	0,00	0,00	0,00	0,00	0,00	
2523000456	15000000-8	PT503747297	5723003843	139,93	01.09.2023	77.874,07	13.811,57	9.816,17	31.12.2023	31.12.2023			RP	D2	Aquisição de bens e serviços	29.12.2023	0,00	139,93	0,00	0,00	0,00	0,00	0,00	
2523000456	15000000-8	PT503747297	5723003842	373,15	01.09.2023	77.874,07	13.811,57	9.816,17	31.12.2023	31.12.2023			RP	D2	Aquisição de bens e serviços	29.12.2023	0,00	373,15	0,00	0,00	0,00	0,00	0,00	
2523000456	15000000-8	PT503747297	5723003841	1.211,65	01.09.2023	77.874,07	13.811,57	9.816,17	31.12.2023	31.12.2023			RP	D2	Aquisição de bens e serviços	29.12.2023	0,00	1.211,65	0,00	0,00	0,00	0,00	0,00	
2523000456	15000000-8	PT503747297	5723003840	718,78	01.09.2023	77.874,07	13.811,57	9.816,17	31.12.2023	31.12.2023			RP	D2	Aquisição de bens e serviços	29.12.2023	0,00	718,78	0,00	0,00	0,00	0,00	0,00	
2523000456	15000000-8	PT503747297	5723003839	1.007,60	01.09.2023	77.874,07	13.811,57	9.816,17	31.12.2023	31.12.2023			RP	D2	Aquisição de bens e serviços	29.12.2023	0,00	1.007,60	0,00	0,00	0,00	0,00	0,00	
2523000456	15000000-8	PT503747297	5723003838	586,44	01.09.2023	77.874,07	13.811,57	9.816,17	31.12.2023	31.12.2023			RP	D2	Aquisição de bens e serviços	29.12.2023	0,00	586,44	0,00	0,00	0,00	0,00	0,00	
2523000456	15000000-8	PT503747297	5723003837	843,70	01.09.2023	77.874,07	13.811,57	9.816,17	31.12.2023	31.12.2023			RP	D2	Aquisição de bens e serviços	29.12.2023	0,00	843,70	0,00	0,00	0,00	0,00	0,00	
2523000456	15000000-8	PT503747297	5723003836	834,34	01.09.2023	77.874,07	13.811,57	9.816,17	31.12.2023	31.12.2023			RP	D2	Aquisição de bens e serviços	29.12.2023	0,00	834,34	0,00	0,00	0,00	0,00	0,00	
2523000456	15000000-8	PT503747297	5723003835	778,76	01.09.2023	77.874,07	13.811,57	9.816,17	31.12.2023	31.12.2023			RP	D2	Aquisição de bens e serviços	29.12.2023	0,00	778,76	0,00	0,00	0,00	0,00	0,00	
2523000456	15000000-8	PT503747297	5723003834	905,08	01.09.2023	77.874,07	13.811,57	9.816,17	31.12.2023	31.12.2023			RP	D2	Aquisição de bens e serviços	29.12.2023	0,00	905,08	0,00	0,00	0,00	0,00	0,00	
2523000456	15000000-8	PT503747297	5723003833	693,12	01.09.2023	77.874,07	13.811,57	9.816,17	31.12.2023	31.12.2023			RP	D2	Aquisição de bens e serviços	29.12.2023	0,00	693,12	0,00	0,00	0,00	0,00	0,00	
2523000456	15000000-8	PT515937215	5723003855	219,84	01.09.2023	77.874,07	13.811,57	7.205,39	31.12.2023	31.12.2023			RP	D2	Aquisição de bens e serviços	29.12.2023	0,00	219,84	0,00	0,00	0,00	0,00	0,00	
2523000456	15000000-8	PT515937215	5723003870	14,64	01.09.2023	77.874,07	13.811,57	7.205,39	31.12.2023	31.12.2023			RP	D2	Aquisição de bens e serviços	29.12.2023	0,00	14,64	0,00	0,00	0,00	0,00	0,00	
2523000456	15000000-8	PT515937215	5723003869	116,16	01.09.2023	77.874,07	13.811,57	7.205,39	31.12.2023	31.12.2023			RP	D2	Aquisição de bens e serviços	29.12.2023	0,00	116,16	0,00	0,00	0,00	0,00	0,00	
2523000456	15000000-8	PT515937215	5723003868	93,61	01.09.2023	77.874,07	13.811,57	7.205,39	31.12.2023	31.12.2023			RP	D2	Aquisição de bens e serviços	29.12.2023	0,00	93,61	0,00	0,00	0,00	0,00	0,00	
2523000456	15000000-8	PT515937215	5723003867	1,98	01.09.2023	77.874,07	13.811,57	7.205,39	31.12.2023	31.12.2023			RP	D2	Aquisição de bens e serviços	29.12.2023	0,00	1,98	0,00	0,00	0,00	0,00	0,00	
2523000456	15000000-8	PT515937215	5723003866	256,51	01.09.2023	77.874,07	13.811,57	7.205,39	31.12.2023	31.12.2023			RP	D2	Aquisição de bens e serviços	29.12.2023	0,00	256,51	0,00	0,00	0,00	0,00	0,00	
2523000456	15000000-8	PT515937215	5723003865	240,94	01.09.2023	77.874,07	13.811,57	7.205,39	31.12.2023	31.12.2023			RP	D2	Aquisição de bens e serviços	29.12.2023	0,00	240,94	0,00	0,00	0,00	0,00	0,00	
2523000456	15000000-8	PT515937215	5723003864	69,05	01.09.2023	77.874,07	13.811,57	7.205,39	31.12.2023	31.12.2023			RP	D2	Aquisição de bens e serviços	29.12.2023	0,00	69,05	0,00	0,00	0,00	0,00	0,00	
2523000456	15000000-8	PT515937215	5723003863	178,01	01.09.2023	77.874,07	13.811,57	7.205,39	31.12.2023	31.12.2023			RP	D2	Aquisição de bens e serviços	29.12.2023	0,00	178,01	0,00	0,00	0,00	0,00	0,00	
2523000456	15000000-8	PT515937215	5723003862	304,81	01.09.2023	77.874,07	13.811,57	7.205,39	31.12.2023	31.12.2023			RP	D2	Aquisição de bens e serviços	29.12.2023	0,00	304,81	0,00	0,00	0,00	0,00	0,00	
2523000456	15000000-8	PT515937215	5723003861	111,40	01.09.2023	77.874,07	13.811,57	7.205,39	31.12.2023	31.12.2023			RP	D2	Aquisição de bens e serviços	29.12.2023	0,00	111,40	0,00	0,00	0,00	0,00	0,00	
2523000456	15000000-8	PT515937215	5723003860	71,73	01.09.2023	77.874,07	13.811,57	7.205,39	31.12.2023	31.12.2023			RP	D2	Aquisição de bens e serviços	29.12.2023	0,00	71,73	0,00	0,00	0,00	0,00	0,00	
2523000456	15000000-8	PT515937215	5723003859	467,93	01.09.2023	77.874,07	13.811,57	7.205,39	31.12.2023	31.12.2023			RP	D2	Aquisição de bens e serviços	29.12.2023	0,00	467,93	0,00	0,00	0,00	0,00	0,00	
2523000456	15000000-8	PT515937215	5723003858	195,66	01.09.2023	77.874,07	13.811,57	7.205,39	31.12.2023	31.12.2023			RP	D2	Aquisição de bens e serviços	29.12.2023	0,00	195,66	0,00	0,00	0,00	0,00	0,00	
2523000456	15000000-8	PT515937215	5723003857	161,00	01.09.2023	77.874,07	13.811,57	7.205,39	31.12.2023	31.12.2023			RP	D2	Aquisição de bens e serviços	29.12.2023	0,00	161,00	0,00	0,00	0,00	0,00	0,00	
2523000456	15000000-8	PT515937215	5723003856	630,77	01.09.2023	77.874,07	13.811,57	7.205,39	31.12.2023	31.12.2023			RP	D2	Aquisição de bens e serviços	29.12.2023	0,00	630,77	0,00	0,00	0,00	0,00	0,00	

Nº Contrato	Contrato										Visto do Tribunal de Contas		Classificações Orçamentais			Pagamentos previstos para anos futuros								
	CPV (a)	NIF Fornecedor	Nº Compr.	Valor do Compr.	Data de celebração	Preço Base	Preço contratual (7)		Data de conclusão (inicial)	Data de conclusão (revisão)	Número de registo	Data	Fonte Financeira (b)	Rubrica	Descrição	Data do primeiro pagamento	Pagamentos no ano (N)	Pagamentos previstos até ao final do ano (N)	Pagamentos acumulados até (N-1)	[N+1]	[N+2]	[N+3]	[N+4]	Anos seguintes
							Com IVA	Sem IVA												[18]	[19]	[20]	[21]	[22]
	[1]	[2]	[3]	[4]	[5]	[6]	[7.1]	[7.2]	[8]	[9]	[10]	[11]	[12]	[13]	[14]	[15]	[16]	[17]	[18]	[19]	[20]	[21]	[22]	
2529000589	31527200-8	PT50347290	5723004897	12.580,44	05.12.2023	10.260,00	12.580,44	10.228,00	31.12.2024	31.12.2024			RP	D6	Aquisição de bens de capital	08.03.2024	0,00	12.580,44	0,00	0,00	0,00	0,00	0,00	
2529000593	86510000-8	PT500918880	5723004751	61,30	21.11.2023	200,00	61,30	61,30	31.12.2023	31.12.2023			RP	D2	Aquisição de bens e serviços	27.11.2023	61,30	0,00	0,00	0,00	0,00	0,00	0,00	0,00
2529000594	44115210-4	PT503055697	5723004864	8,57	29.11.2023	8,97	8,57	8,97	31.12.2023	31.12.2023			RP	D2	Aquisição de bens e serviços	15.12.2023	8,57	0,00	0,00	0,00	0,00	0,00	0,00	0,00
2529000597	15842100-3	PT500675252	5723005084	1.452,75	13.12.2023	1.181,10	1.452,75	1.181,10	13.12.2023	13.12.2023			RP	D2	Aquisição de bens e serviços	26.12.2023	1.452,75	0,00	0,00	0,00	0,00	0,00	0,00	0,00
2529000600	15000000-8	PT502928174	5723004985	706,73	11.12.2023	574,58	706,73	574,58	31.12.2023	31.12.2023			RP	D2	Aquisição de bens e serviços	19.12.2023	706,73	0,00	0,00	0,00	0,00	0,00	0,00	0,00
2529000601	98341000-5	PT503006823	5723004923	330,00	11.12.2023	337,50	330,00	311,32	15.12.2023	15.12.2023			RP	D2	Aquisição de bens e serviços	13.12.2023	330,00	0,00	0,00	0,00	0,00	0,00	0,00	0,00
2529000602	30291200-9	PT513154990	5723005175	306,27	14.12.2023	249,00	306,27	249,00	13.12.2023	13.12.2023			RP	D6	Aquisição de bens de capital	20.12.2023	306,27	0,00	0,00	0,00	0,00	0,00	0,00	0,00
2529000603	15812000-3	PT503747297	5723004907	74,72	05.12.2023	8.670,88	10.664,63	8.670,40	31.12.2023	31.12.2023			RP	D2	Aquisição de bens e serviços	31.12.2023	10.664,63	10.589,91	0,00	0,00	0,00	0,00	0,00	0,00
2529000603	15812000-3	PT503747297	5723004906	306,58	05.12.2023	8.670,88	10.664,63	8.670,40	31.12.2023	31.12.2023			RP	D2	Aquisição de bens e serviços	31.12.2023	0,00	306,58	0,00	0,00	0,00	0,00	0,00	0,00
2529000603	15812000-3	PT503747297	5723004908	352,40	05.12.2023	8.670,88	10.664,63	8.670,40	31.12.2023	31.12.2023			RP	D2	Aquisição de bens e serviços	31.12.2023	0,00	352,40	0,00	0,00	0,00	0,00	0,00	0,00
2529000603	15812000-3	PT503747297	5723004909	307,38	05.12.2023	8.670,88	10.664,63	8.670,40	31.12.2023	31.12.2023			RP	D2	Aquisição de bens e serviços	31.12.2023	0,00	307,38	0,00	0,00	0,00	0,00	0,00	0,00
2529000603	15812000-3	PT503747297	5723004910	342,56	05.12.2023	8.670,88	10.664,63	8.670,40	31.12.2023	31.12.2023			RP	D2	Aquisição de bens e serviços	31.12.2023	0,00	342,56	0,00	0,00	0,00	0,00	0,00	0,00
2529000603	15812000-3	PT503747297	5723004905	407,54	05.12.2023	8.670,88	10.664,63	8.670,40	31.12.2023	31.12.2023			RP	D2	Aquisição de bens e serviços	31.12.2023	0,00	407,54	0,00	0,00	0,00	0,00	0,00	0,00
2529000603	15812000-3	PT503747297	5723004904	488,93	05.12.2023	8.670,88	10.664,63	8.670,40	31.12.2023	31.12.2023			RP	D2	Aquisição de bens e serviços	31.12.2023	0,00	488,93	0,00	0,00	0,00	0,00	0,00	0,00
2529000603	15812000-3	PT503747297	5723004903	464,94	05.12.2023	8.670,88	10.664,63	8.670,40	31.12.2023	31.12.2023			RP	D2	Aquisição de bens e serviços	31.12.2023	0,00	464,94	0,00	0,00	0,00	0,00	0,00	0,00
2529000603	15812000-3	PT503747297	5723004911	254,18	05.12.2023	8.670,88	10.664,63	8.670,40	31.12.2023	31.12.2023			RP	D2	Aquisição de bens e serviços	31.12.2023	0,00	254,18	0,00	0,00	0,00	0,00	0,00	0,00
2529000603	15812000-3	PT503747297	5723004912	152,85	05.12.2023	8.670,88	10.664,63	8.670,40	31.12.2023	31.12.2023			RP	D2	Aquisição de bens e serviços	31.12.2023	0,00	152,85	0,00	0,00	0,00	0,00	0,00	0,00
2529000603	15812000-3	PT503747297	5723004913	446,49	05.12.2023	8.670,88	10.664,63	8.670,40	31.12.2023	31.12.2023			RP	D2	Aquisição de bens e serviços	31.12.2023	0,00	446,49	0,00	0,00	0,00	0,00	0,00	0,00
2529000603	15812000-3	PT503747297	5723004914	1.554,72	05.12.2023	8.670,88	10.664,63	8.670,40	31.12.2023	31.12.2023			RP	D2	Aquisição de bens e serviços	31.12.2023	0,00	1.554,72	0,00	0,00	0,00	0,00	0,00	0,00
2529000603	15812000-3	PT503747297	5723004915	1.596,54	05.12.2023	8.670,88	10.664,63	8.670,40	31.12.2023	31.12.2023			RP	D2	Aquisição de bens e serviços	31.12.2023	0,00	1.596,54	0,00	0,00	0,00	0,00	0,00	0,00
2529000603	15812000-3	PT503747297	5723004902	586,10	05.12.2023	8.670,88	10.664,63	8.670,40	31.12.2023	31.12.2023			RP	D2	Aquisição de bens e serviços	31.12.2023	0,00	586,10	0,00	0,00	0,00	0,00	0,00	0,00
2529000603	15812000-3	PT503747297	5723004901	181,43	05.12.2023	8.670,88	10.664,63	8.670,40	31.12.2023	31.12.2023			RP	D2	Aquisição de bens e serviços	31.12.2023	0,00	181,43	0,00	0,00	0,00	0,00	0,00	0,00
2529000603	15812000-3	PT503747297	5723004900	1.888,05	05.12.2023	8.670,88	10.664,63	8.670,40	31.12.2023	31.12.2023			RP	D2	Aquisição de bens e serviços	31.12.2023	0,00	1.888,05	0,00	0,00	0,00	0,00	0,00	0,00
2529000603	15812000-3	PT503747297	5723004899	386,22	05.12.2023	8.670,88	10.664,63	8.670,40	31.12.2023	31.12.2023			RP	D2	Aquisição de bens e serviços	31.12.2023	0,00	386,22	0,00	0,00	0,00	0,00	0,00	0,00
2529000603	15812000-3	PT503747297	5723004898	783,20	05.12.2023	8.670,88	10.664,63	8.670,40	31.12.2023	31.12.2023			RP	D2	Aquisição de bens e serviços	31.12.2023	0,00	783,20	0,00	0,00	0,00	0,00	0,00	0,00
2529000604	37461500-2	PT500244502	5723005332	313,65	19.12.2023	271,00	333,33	271,00	18.12.2023	18.12.2023			RP	D6	Aquisição de bens de capital	29.12.2023	666,66	353,01	0,00	0,00	0,00	0,00	0,00	0,00
2529000604	37461500-2	PT500244502	5723005332	19,68	19.12.2023	271,00	333,33	271,00	18.12.2023	18.12.2023			RP	D2	Aquisição de bens e serviços	29.12.2023	0,00	19,68	0,00	0,00	0,00	0,00	0,00	0,00
2529000606	42214110-3	PT506848558	5723004810	379,00	24.11.2023	308,15	379,00	308,13	31.12.2023	31.12.2023			RP	D6	Aquisição de bens de capital	24.11.2023	379,00	0,00	0,00	0,00	0,00	0,00	0,00	0,00
2529000607	22459000-2	PT225542510	5723004883	200,00	04.12.2023	200,00	200,00	162,60	31.12.2023	31.12.2023			RP	D5	Outras despesas correntes	11.12.2023	200,00	0,00	0,00	0,00	0,00	0,00	0,00	0,00

Nº Contrato	Contrato										Visão do Tribunal de Contas		Classificações Orçamentais		Data do primeiro pagamento	Pagamentos no ano [N]	Pagamentos previstos até ao final do ano [N]	Pagamentos acumulados até [N-1]	Pagamentos previstos para anos futuros					
	CPV (a)	NIF Fornecedor	Nº Compr.	Valor do Compr.	Data de celebração	Preço Base	Preço contratual (7)		Data de conclusão (inicial)	Data de conclusão (revisão)	Número de registo	Data	Fonte Financeira (b)	Rubrica					Descrição	[N+1]	[N+2]	[N+3]	[N+4]	Anos seguintes
							Com IVA (7.1)	Sem IVA (7.2)																
	[1]	[2]	[3]	[4]	[5]	[6]	[7.1]	[7.2]	[8]	[9]	[10]	[11]	[12]	[13]					[14]	[15]	[16]	[17]	[18]	[19]
2529000645	22000000-0	PT500792887	5723005331	21,00	19.12.2023	21,00	21,00	21,00	18.12.2023	18.12.2023			RP	D2	Aquisição de bens e serviços	20.12.2023	21,00	0,00	0,00	0,00	0,00	0,00	0,00	0,00
2529000646	85200000-1	PT508367060	5723005237	82,32	18.12.2023	100,00	82,32	100,00	31.12.2023	31.12.2023			RP	D2	Aquisição de bens e serviços	31.12.2023	82,32	0,00	0,00	0,00	0,00	0,00	0,00	0,00
2529000647	31521000-4	PT505418654	5723005330	78,79	19.12.2023	64,06	78,79	64,06	18.12.2023	18.12.2023			RP	D6	Aquisição de bens de capital	29.12.2023	78,79	0,00	0,00	0,00	0,00	0,00	0,00	0,00
2529000648	85100000-0	PT513531726	5723005236	100,00	18.12.2023	100,00	100,00	100,00	31.12.2023	31.12.2023			RP	D2	Aquisição de bens e serviços	26.12.2023	100,00	0,00	0,00	0,00	0,00	0,00	0,00	0,00
2529000650	50000000-5	PT500037108	5723005429	446,77	28.12.2023	405,00	446,77	363,23	31.12.2023	31.12.2023			RP	D2	Aquisição de bens e serviços	31.12.2023	446,77	0,00	0,00	0,00	0,00	0,00	0,00	0,00
2529000651	72400000-4	PT504615947	5723005419	428,04	22.12.2023	348,00	428,04	348,00	31.12.2023	31.12.2023			RP	D2	Aquisição de bens e serviços	20.12.2023	428,04	0,00	0,00	0,00	0,00	0,00	0,00	0,00
2529000652	15000000-8	PT501934006	5723005395	187,18	21.12.2023	9.000,00	9.368,33	8.790,66	31.12.2023	31.12.2023			RP	D2	Aquisição de bens e serviços	31.12.2023	0,00	187,18	0,00	0,00	0,00	0,00	0,00	0,00
2529000652	15000000-8	PT501934006	5723005394	226,29	21.12.2023	9.000,00	9.368,33	8.790,66	31.12.2023	31.12.2023			RP	D2	Aquisição de bens e serviços	31.12.2023	0,00	226,29	0,00	0,00	0,00	0,00	0,00	0,00
2529000652	15000000-8	PT501934006	5723005393	29,47	21.12.2023	9.000,00	9.368,33	8.790,66	31.12.2023	31.12.2023			RP	D2	Aquisição de bens e serviços	31.12.2023	0,00	29,47	0,00	0,00	0,00	0,00	0,00	0,00
2529000652	15000000-8	PT501934006	5723005392	765,95	21.12.2023	9.000,00	9.368,33	8.790,66	31.12.2023	31.12.2023			RP	D2	Aquisição de bens e serviços	31.12.2023	9.368,33	8.602,38	0,00	0,00	0,00	0,00	0,00	0,00
2529000652	15000000-8	PT501934006	5723005391	115,56	21.12.2023	9.000,00	9.368,33	8.790,66	31.12.2023	31.12.2023			RP	D2	Aquisição de bens e serviços	31.12.2023	0,00	115,56	0,00	0,00	0,00	0,00	0,00	0,00
2529000652	15000000-8	PT501934006	5723005390	584,35	21.12.2023	9.000,00	9.368,33	8.790,66	31.12.2023	31.12.2023			RP	D2	Aquisição de bens e serviços	31.12.2023	0,00	584,35	0,00	0,00	0,00	0,00	0,00	0,00
2529000652	15000000-8	PT501934006	5723005389	19,96	21.12.2023	9.000,00	9.368,33	8.790,66	31.12.2023	31.12.2023			RP	D2	Aquisição de bens e serviços	31.12.2023	0,00	19,96	0,00	0,00	0,00	0,00	0,00	0,00
2529000652	15000000-8	PT501934006	5723005388	8,60	21.12.2023	9.000,00	9.368,33	8.790,66	31.12.2023	31.12.2023			RP	D2	Aquisição de bens e serviços	31.12.2023	0,00	8,60	0,00	0,00	0,00	0,00	0,00	0,00
2529000652	15000000-8	PT501934006	5723005387	213,24	21.12.2023	9.000,00	9.368,33	8.790,66	31.12.2023	31.12.2023			RP	D2	Aquisição de bens e serviços	31.12.2023	0,00	213,24	0,00	0,00	0,00	0,00	0,00	0,00
2529000652	15000000-8	PT501934006	5723005386	593,35	21.12.2023	9.000,00	9.368,33	8.790,66	31.12.2023	31.12.2023			RP	D2	Aquisição de bens e serviços	31.12.2023	0,00	593,35	0,00	0,00	0,00	0,00	0,00	0,00
2529000652	15000000-8	PT501934006	5723005385	614,76	21.12.2023	9.000,00	9.368,33	8.790,66	31.12.2023	31.12.2023			RP	D2	Aquisição de bens e serviços	31.12.2023	0,00	614,76	0,00	0,00	0,00	0,00	0,00	0,00
2529000652	15000000-8	PT501934006	5723005384	608,46	21.12.2023	9.000,00	9.368,33	8.790,66	31.12.2023	31.12.2023			RP	D2	Aquisição de bens e serviços	31.12.2023	0,00	608,46	0,00	0,00	0,00	0,00	0,00	0,00
2529000652	15000000-8	PT501934006	5723005383	683,45	21.12.2023	9.000,00	9.368,33	8.790,66	31.12.2023	31.12.2023			RP	D2	Aquisição de bens e serviços	31.12.2023	0,00	683,45	0,00	0,00	0,00	0,00	0,00	0,00
2529000652	15000000-8	PT501934006	5723005382	872,90	21.12.2023	9.000,00	9.368,33	8.790,66	31.12.2023	31.12.2023			RP	D2	Aquisição de bens e serviços	31.12.2023	0,00	872,90	0,00	0,00	0,00	0,00	0,00	0,00
2529000652	15000000-8	PT501934006	5723005381	526,58	21.12.2023	9.000,00	9.368,33	8.790,66	31.12.2023	31.12.2023			RP	D2	Aquisição de bens e serviços	31.12.2023	0,00	526,58	0,00	0,00	0,00	0,00	0,00	0,00
2529000652	15000000-8	PT501934006	5723005380	470,56	21.12.2023	9.000,00	9.368,33	8.790,66	31.12.2023	31.12.2023			RP	D2	Aquisição de bens e serviços	31.12.2023	0,00	470,56	0,00	0,00	0,00	0,00	0,00	0,00
2529000652	15000000-8	PT501934006	5723005379	497,25	21.12.2023	9.000,00	9.368,33	8.790,66	31.12.2023	31.12.2023			RP	D2	Aquisição de bens e serviços	31.12.2023	0,00	497,25	0,00	0,00	0,00	0,00	0,00	0,00
2529000652	15000000-8	PT501934006	5723005378	1.208,19	21.12.2023	9.000,00	9.368,33	8.790,66	31.12.2023	31.12.2023			RP	D2	Aquisição de bens e serviços	31.12.2023	0,00	1.208,19	0,00	0,00	0,00	0,00	0,00	0,00
2529000652	15000000-8	PT501934006	5723005377	1.142,23	21.12.2023	9.000,00	9.368,33	8.790,66	31.12.2023	31.12.2023			RP	D2	Aquisição de bens e serviços	31.12.2023	0,00	1.142,23	0,00	0,00	0,00	0,00	0,00	0,00
2529000654	80000000-4	PT500606410	5723005372	140,00	20.12.2023	140,00	140,00	140,00	31.12.2023	31.12.2023			RP	D2	Aquisição de bens e serviços	27.12.2023	140,00	0,00	0,00	0,00	0,00	0,00	0,00	0,00
2529000656	88341000-5	PT502530883	5723005427	249,76	28.12.2023	350,00	249,76	249,76	31.12.2023	31.12.2023			RP	D2	Aquisição de bens e serviços	20.12.2023	249,76	0,00	0,00	0,00	0,00	0,00	0,00	0,00

(a) CPV - Vocabulário comum para os contratos públicos de acordo com o Regulamento (CE) n.º 213/2008 da Comissão, de 28 de Novembro de 2007 e Regulamento (CE) n.º 2151/2003 da Comissão, de 16 de Dezembro de 2003.

(b) A Fonte de financiamento deverá ser preenchida de acordo com os seguintes grupos: RP - Receitas próprias / RG - Receitas gerais / UE - Financiamento da UE / EMPR - Contração de empréstimos



Anexo às Demonstrações Orçamentais

Alterações Orçamentais da Receita

Unidade monetária: EUR

Rúbricas [1]	Tipo [2]	Receita				Previsões corrigidas [7]=[3]+[4]-[5]+[6]	Observações [8]
		Previsões iniciais [3]	Alterações orçamentais				
			Inscrições / reforços [4]	Diminuições / anulações [5]	Créditos especiais [6]		
R3	M	16.000,00	0,00	0,00	0,00	16.000,00	
R3	P	0,00	2.000,00	2.000,00	0,00	0,00	
R4	M	1.258.000,00	0,00	0,00	697.952,00	1.955.952,00	
R4	P	0,00	1.000,00	106.000,00	0,00	105.000,00	
R5	M	43.063.420,00	0,00	0,00	414.298,00	43.477.718,00	
R5	P	0,00	126.439,00	126.439,00	0,00	0,00	
R5.1	M	42.626.487,00	0,00	0,00	303.637,00	42.930.124,00	
R5.1	P	0,00	126.439,00	0,00	0,00	126.439,00	
R5.1.1	M	42.626.487,00	0,00	0,00	303.637,00	42.930.124,00	
R5.1.1	P	0,00	126.439,00	0,00	0,00	126.439,00	
R5.1.1.1	M	0,00	0,00	0,00	213.637,00	213.637,00	
R5.1.1.1	P	0,00	126.439,00	0,00	0,00	126.439,00	
R5.1.1.2	M	0,00	0,00	0,00	90.000,00	90.000,00	
R5.1.1.3	M	42.626.487,00	0,00	0,00	0,00	42.626.487,00	
R5.2	M	436.933,00	0,00	0,00	110.661,00	547.594,00	
R5.2	P	0,00	0,00	126.439,00	0,00	126.439,00	
R6	M	33.500,00	0,00	0,00	0,00	33.500,00	
R6	P	0,00	5.500,00	5.500,00	0,00	0,00	
R7	M	220.000,00	0,00	0,00	38.545,00	258.545,00	
R7	P	0,00	100.000,00	0,00	0,00	100.000,00	
R9	M	1.014.135,00	0,00	0,00	0,00	1.014.135,00	
R9.1	M	1.014.135,00	0,00	0,00	0,00	1.014.135,00	
R9.1.1	M	1.014.135,00	0,00	0,00	0,00	1.014.135,00	
R9.1.1.2	M	614.135,00	0,00	0,00	0,00	614.135,00	
R9.1.1.3	M	400.000,00	0,00	0,00	0,00	400.000,00	
R11	M	20.000,00	0,00	0,00	0,00	20.000,00	
R11	P	0,00	5.000,00	0,00	0,00	5.000,00	
R14	M	0,00	26.282.678,00	0,00	0,00	26.282.678,00	
Total		45.625.055,00	26.522.617,00	239.939,00	1.150.795,00	73.058.528,00	

Alterações Orçamentais da Despesa

Unidade monetária: EUR

Rúbricas [1]	Tipo [2]	Despesa				Dotações corrigidas [7]=[3]+[4]-[5]+[6]	Observações [8]
		Dotações iniciais [3]	Alterações orçamentais				
			Inscrições /reforços [4]	Diminuições / anulações [5]	Créditos especiais [6]		
D1	M	31.185.769,00	0,00	0,00	28.903,00	31.214.672,00	
D1	P	0,00	1.269.200,00	1.009.500,00	0,00	259.700,00	
D1.1	M	24.692.400,00	0,00	0,00	3.759,00	24.696.159,00	
D1.1	P	0,00	530.600,00	672.000,00	0,00	141.400,00-	
D1.2	M	586.300,00	0,00	0,00	0,00	586.300,00	
D1.2	P	0,00	249.600,00	121.500,00	0,00	128.100,00	
D1.3	M	5.907.069,00	0,00	0,00	25.144,00	5.932.213,00	
D1.3	P	0,00	489.000,00	216.000,00	0,00	273.000,00	
D2	M	6.613.200,00	0,00	0,00	80.961,00	6.694.161,00	
D2	P	0,00	4.376.940,00	2.364.800,00	0,00	2.012.140,00	
D3	M	8.100,00	0,00	0,00	0,00	8.100,00	
D3	P	0,00	8.000,00	1.000,00	0,00	7.000,00	
D4	M	176.974,00	0,00	0,00	117.057,00	294.031,00	
D4	P	0,00	12.500,00	41.500,00	0,00	29.000,00-	
D4.1	M	151.974,00	0,00	0,00	117.057,00	269.031,00	
D4.1	P	0,00	12.500,00	41.500,00	0,00	29.000,00-	
D4.1.1	M	500,00	0,00	0,00	0,00	500,00	
D4.1.1.1	M	500,00	0,00	0,00	0,00	500,00	
D4.1.3	M	151.474,00	0,00	0,00	117.057,00	268.531,00	
D4.1.3	P	0,00	12.500,00	41.500,00	0,00	29.000,00-	
D4.2	M	25.000,00	0,00	0,00	0,00	25.000,00	
D5	M	1.927.755,00	0,00	0,00	90.000,00	2.017.755,00	
D5	P	0,00	305.500,00	183.500,00	0,00	122.000,00	
D6	M	5.713.257,00	0,00	0,00	97.377,00	5.810.634,00	
D6	P	0,00	2.237.050,00	4.608.890,00	0,00	2.371.840,00-	
D9	M	0,00	26.282.678,00	0,00	736.497,00	27.019.175,00	
	Total	45.625.055,00	34.491.868,00	8.209.190,00	1.150.795,00	73.058.528,00	

Alterações ao Plano Plurianual de Investimentos

Ano: 2023

Período: 01.01.2023 - 31.12.2023

Objetivo	Número do Projeto	Designação do Projeto	Datas		Pagamentos							Modificação [+/-]	
			Início	Fim	Ano 2023		Períodos seguintes						
					Dotação anual	Dotação Corrigida	Ano 2024	Ano 2025	Ano 2026	Ano 2027	Outros		
[1]	[2]	[3]	[4]	[5]	[6]	[7]	[8]	[9]	[10]	[11]	[12]	[13]=[7]-[6]	
1040-Família, crianças, jovens	15132	CED MP-Recuperação salas Palácio Marquês Niza	01.01.2023	31.12.2023	0,00 €	35.000,00 €	0,00 €	0,00 €	0,00 €	0,00 €	0,00 €	35.000,00 €	
1040-Família, crianças, jovens	13368	Pinturas Exteriores CED Pina Manique	01.01.2023	31.12.2023	150.000,00 €	18.750,00 €	0,00 €	0,00 €	0,00 €	0,00 €	0,00 €	-131.250,00 €	
1040-Família, crianças, jovens	15106	CED JRP-Salas do 2º e 3º ciclos	01.01.2023	31.12.2023	0,00 €	62.500,00 €	0,00 €	0,00 €	0,00 €	0,00 €	0,00 €	62.500,00 €	
1040-Família, crianças, jovens	13367	Ler Mulher Casapiana - Salas 2º Ciclo	01.01.2023	31.12.2023	250.000,00 €	31.250,00 €	0,00 €	0,00 €	0,00 €	0,00 €	0,00 €	-218.750,00 €	
1040-Família, crianças, jovens	15108	CED PM-Benef. Vãos, Janelas e Portas	01.01.2023	31.12.2023	0,00 €	8.000,00 €	0,00 €	0,00 €	0,00 €	0,00 €	0,00 €	8.000,00 €	
1040-Família, crianças, jovens	13742	Programa S-Programa de Estágios	01.01.2023	31.12.2024	126.439,00 €	268.640,00 €	0,00 €	0,00 €	0,00 €	0,00 €	0,00 €	142.201,00 €	
1040-Família, crianças, jovens	15107	CED MP-Reabilitação dos parques infantis	01.01.2023	31.12.2023	0,00 €	169.000,00 €	0,00 €	0,00 €	0,00 €	0,00 €	0,00 €	169.000,00 €	
1040-Família, crianças, jovens	15033	PROGRAMA 6. PROMOÇÃO DO TRABALHO	01.01.2023	31.12.2023	0,00 €	71.436,00 €	0,00 €	0,00 €	0,00 €	0,00 €	0,00 €	71.436,00 €	
1040-Família, crianças, jovens	15131	CED PM-CoBERTura Edif. Artur Bivar e Anastácio	01.01.2023	31.12.2023	0,00 €	51.500,00 €	0,00 €	0,00 €	0,00 €	0,00 €	0,00 €	51.500,00 €	
1040-Família, crianças, jovens	15105	CED FM-Imperm. Residências, Edifícios Ciências	01.01.2023	31.12.2023	0,00 €	24.000,00 €	0,00 €	0,00 €	0,00 €	0,00 €	0,00 €	24.000,00 €	
Total						526.439,00 €	740.076,00 €	0,00 €	0,00 €	0,00 €	0,00 €	0,00 €	213.637,00 €

Operações de Tesouraria

Unidade monetária:EUR

Código das Contas	Designação	Saldo Inicial	Pagamentos	Recebimentos	Saldo Final
07.1.1 / 07.2.1	Recebimentos / pagamentos por Intermediação de fundos	0,00	0,00	0,00	0,00
07.1.2.1.1 / 07.2.2.1.1	Autarquias Locais	0,00	0,00	0,00	0,00
07.1.2.1.2 / 07.2.2.1.2	Entidade Contabilística Estado	0,00	0,00	0,00	0,00
07.1.2.1.3 / 07.2.2.1.3	Região Autónoma Açores	0,00	0,00	0,00	0,00
07.1.2.1.4 / 07.2.2.1.4	Região Autónoma Madeira	0,00	0,00	0,00	0,00
07.1.2.1.9 / 07.2.2.1.9	Outras entidades beneficiárias	0,00	0,00	0,00	0,00
07.1.2.2 / 07.2.2.2	Receita não Fiscal	0,00	0,00	0,00	0,00
07.1.3 / 07.2.3	Constituição e reforço/devolução de cauções e garantias	54.091,44	3.713,89	30.571,84	80.949,39
07.1.4 / 07.2.4	Cobrança/Entrega de recursos próprios europeus	0,00	0,00	0,00	0,00
07.1.5 / 07.2.5	Receção/receitas de receitas próprias # duplo cabimento	0,00	0,00	0,00	0,00
07.1.6 / 07.2.6	Retenções - Transição para o SNC-AP	0,00	0,00	0,00	0,00
07.2.8	Conversão de operações de tesouraria em receita orçamental	0,00	0,00	0,00	0,00
07.1.9 / 07.2.9	Outras receitas/despesas de operações tesouraria	2.320.584,83	2.791.013,25	2.874.057,05	2.403.628,63
	Total	2.374.676,27	2.794.727,14	2.904.628,89	2.484.578,02

Situação dos contratos

Unidade monetária: EUR

Entidade	Contrato										Visto do tribunal de contas		Comunicação ao Tribunal de Contas			Pagamentos no período					Pagamentos acumulados					Observações				
	Designação	NIPC	Tipo	ID	Objeto	Data	Valor do contrato	Preço contratual	Prazo de execução	Início de Execução (fiscal)	Procedimento de Contratação	Número do registo	Data	MECP Lei nº199/2021	Contrato adicional	Contrato COVID-19	Número do registo	Data	Data do primeiro pagamento	Trabalhos normais	Revisão de preços	Trabalhos / serviços / fornecimentos complementares	Trabalhos de suprimento de bens e omissões	Outros trabalhos incluindo os trabalhos a menos	Trabalhos normais		Revisão de preços	Trabalhos / serviços / fornecimentos complementares	Trabalhos de suprimento de bens e omissões	Outros trabalhos incluindo os trabalhos a menos
			[1]			[2]	[3]	[4]				[5]	[6]	[S/N]	[S/N]	[S/N]	[7]	[8]	[9]	[10]	[11]	[12]	[13]	[14]	[15]	[16]	[17]	[18]	[19]	[20]
Tempo Analógico, Lda	PT507900070		Aquisição de serviços	3000000000	Serviço de manutenção de edifício	20.12.2021	230.400,00	230.400,00	1096	01.01.2022	Concurso Público			N	N	N			15.03.2022	94.851,45	0,00	0,00	0,00	0,00	189.315,45	0,00	0,00	0,00	0,00	
Fajtas Technology Solutions	PT500646791		Aquisição de serviços	3000000000	SAMA - Implementação Solução Gestão Documental	09.02.2022	95.630,08	95.627,00	411	14.02.2022	Ajuste Direto			N	N	N			16.06.2022	95.481,21	0,00	0,00	0,00	0,00	117.621,21	0,00	0,00	0,00	0,00	
IDRYL CONSULTING	PT508888093		Aquisição de serviços	3000000000	SERVIÇO DE IMPLEMENTAÇÃO DE PORTAL	28.02.2022	16.260,00	15.870,00	62	28.02.2022	Consulta Prévia			N	N	N			01.07.2022	3.904,02	0,00	0,00	0,00	0,00	20.350,35	0,00	0,00	0,00	0,00	
ESPIRAL SONORA ASSOCIAÇÃO CULTURAL	PT509176283		Aquisição de serviços	3000000000	CONTRATO	19.09.2019	95.467,68	74.880,00	1219	01.10.2019	Concurso Público			N	N	N			21.03.2022	2.340,00	0,00	0,00	0,00	0,00	25.740,00	0,00	0,00	0,00	0,00	
Acin-Idoud Solutions, Lda Acin-Id	PT511135610		Aquisição de serviços	3000000000	CONTRATO	01.07.2020	1.845,00	1.500,00	1095	01.07.2020	Concurso Público			N	N	N			29.03.2022	307,50	0,00	0,00	0,00	0,00	922,50	0,00	0,00	0,00	0,00	
SA LIMPA SOCIEDADE DE LIMPEZAS, LDA	PT504458086		Aquisição de serviços	3000000000	CONTRATO	31.05.2021	2.196.835,78	1.727.529,09	730	01.06.2021	Concurso Público Comunitário			N	N	N			15.03.2022	468.970,35	0,00	0,00	0,00	0,00	1.557.560,30	0,00	0,00	0,00	0,00	
Miguel Jorge Carvalho	PT218317220		Aquisição de serviços	3000000000	CONTRATO	19.04.2021	33.840,00	2.256,00	1353	19.04.2021	Concurso Público			N	N	N			29.12.2022	0,00	0,00	0,00	0,00	0,00	752,00	0,00	0,00	0,00	0,00	
Ribeco	PT513246002		Aquisição de serviços	3000000000	CONTRATO	29.09.2021	56.000,00	31.214,88	822	01.10.2021	Concurso Público			N	N	N			23.06.2022	10.032,62	0,00	0,00	0,00	0,00	23.744,54	0,00	0,00	0,00	0,00	
Viagens El Corte Inglés SA	PT980009323		Aquisição de serviços	3000000000	UMC Viagens e Alojamentos 2022 e 2023	20.01.2022	6.000,00	6.000,00	527	20.01.2022	Concurso Público Comunitário			N	N	N			10.05.2022	1.783,30	0,00	0,00	0,00	0,00	3.993,80	0,00	0,00	0,00	0,00	
J.Coiteiro SERVIÇOS DE FOTOGRAFIA	PT108364968		Aquisição de serviços	3000000000	SERVIÇO DE FOTOGRAFIA E IMAGEM	04.06.2020	14.022,00	11.400,00	1096	04.06.2020	Consulta Prévia			N	N	N			28.10.2022	1.800,00	0,00	0,00	0,00	0,00	5.600,00	0,00	0,00	0,00	0,00	
MANUEL GONZALEZ MARTINEZ & FILHOS,	PT500176903		Aquisição de serviços	3000000000	ultracongelados 2022	28.03.2022	78.300,00	4.471,05	275	01.04.2022	Concurso Público			N	N	N			19.07.2022	213,40	0,00	0,00	0,00	0,00	2.881,90	0,00	0,00	0,00	0,00	
SCHMITT -ELEVADORES.LDA	PT500230757		Aquisição de serviços	3000000000	AQ - Serviço de manutenção Elevadores	22.04.2022	13.935,60	10.752,00	731	22.04.2022	Consulta Prévia			N	N	N			06.06.2022	6.612,48	0,00	0,00	0,00	0,00	11.571,84	0,00	0,00	0,00	0,00	
GrupoSAFETY - Proteção Contra Incêndio	PT508607900		Aquisição de serviços	3000000000	Manutenção de Extintores	25.08.2022	32.000,00	27.125,60	212	01.09.2022	Consulta Prévia			N	N	N			20.02.2023	20.251,35	0,00	0,00	0,00	0,00	20.251,35	0,00	0,00	0,00	0,00	
IDRYL CONSULTING	PT508888093		Aquisição de serviços	3000000000	SAMA Reformulação SI REF	26.08.2022	28.000,00	28.000,00	30	01.09.2022	Ajuste Direto			N	N	N			28.10.2022	17.220,00	0,00	0,00	0,00	0,00	34.440,00	0,00	0,00	0,00	0,00	
PowerShield Segurança Privada SA	PT510652581		Aquisição de serviços	3000000000	UMC - serviço de Vigilância e Segurança diaz 2022 a maio 2023	29.11.2022	906.298,96	249.079,94	182	01.12.2022	Ajuste Direto			N	N	N			31.12.2022	245.814,45	0,00	0,00	0,00	0,00	296.039,05	0,00	0,00	0,00	0,00	
Meo, S.A.	PT504615947		Aquisição de serviços	3000000000	UMC Serviço de Voz em local Fixo para 2023 a 2025	16.11.2022	4.225,95	4.225,95	1096	01.01.2023	Consulta Prévia			N	N	N			14.02.2023	8.999,18	0,00	0,00	0,00	0,00	8.999,18	0,00	0,00	0,00	0,00	
GERTAL - COMP.GERAL REST.ALIMENT.S.	PT500126623		Aquisição de serviços	3000000000	FORNECIMENTO REFEIÇÕES JAN A ABRIL	12.01.2023	829.083,75	829.083,75	120	01.01.2023	Ajuste Direto	12215/2023	13.04.2023	N	N	N			10.02.2023	785.004,98	0,00	0,00	0,00	0,00	785.004,98	0,00	0,00	0,00	0,00	
INCM, S.A. Imprensa Nacional Casa d	PT500790887		Aquisição de serviços	3000000000	Serviço de Publicações em DRE 2023	05.01.2023	5.263,50	5.263,50	357	09.01.2023	Contratação excluída			N	N	N			13.01.2023	6.454,45	0,00	0,00	0,00	0,00	6.454,45	0,00	0,00	0,00	0,00	
Meo, S.A.	PT504615947		Aquisição de serviços	3000000000	Serviço Tv e Internet	06.01.2023	26.208,72	24.553,08	1082	28.01.2023	Consulta Prévia			N	N	N			10.02.2023	14.581,71	0,00	0,00	0,00	0,00	14.581,71	0,00	0,00	0,00	0,00	
Sovial, Lda. Sociedade de Viaturas	PT500276404		Aquisição de serviços	3000000000	Serviço de aluguer 9 viaturas p12 meses	12.01.2023	56.160,00	49.910,04	721	11.01.2023	Consulta Prévia			N	N	N			24.04.2023	50.092,23	0,00	0,00	0,00	0,00	50.092,23	0,00	0,00	0,00	0,00	
IDRYL CONSULTING	PT508888093		Aquisição de serviços	3000000000	Serviço de manutenção SI REF	04.01.2023	24.300,00	24.300,00	1077	20.01.2023	Ajuste Direto			N	N	N			14.03.2023	9.963,00	0,00	0,00	0,00	0,00	9.963,00	0,00	0,00	0,00	0,00	
RSA - RAPOSO SÚBTEL E ASSOCIADOS	PT508441390		Aquisição de serviços	3000000000	Serviço de Advocacia	18.01.2023	22.800,00	22.800,00	347	19.01.2023	Ajuste Direto			N	N	N			22.05.2023	28.044,00	0,00	0,00	0,00	0,00	28.044,00	0,00	0,00	0,00	0,00	
ESPIRAL SONORA ASSOCIAÇÃO CULTURAL	PT509176283		Aquisição de serviços	3000000000	Serviço de Dinamização Musical	27.01.2023	74.880,00	72.000,00	1065	01.02.2023	Concurso Público			N	N	N			09.03.2023	22.500,00	0,00	0,00	0,00	0,00	22.500,00	0,00	0,00	0,00	0,00	

Entidade		Contrato							Visto do Tribunal de Contas		Comunicação ao Tribunal de Contas			Pagamentos no período					Pagamentos acumulados					Observações					
Designação	NIPC	Tipo	ID	Objeto	Data	Valor do contrato	Preço contratual	Prazo de execução	Início de Execução (física)	Procedimento de Contratação	Número do registo	Data	MECP Lei n.º 93/2021	Contrato adicional	Contrato COVID-19	Número do registo	Data	Data do primeiro pagamento	Trabalhos normais	Revisão de preços	Trabalhos / serviços / fornecimentos complementares	Trabalhos de suprimento de erros e omissões	Outros trabalhos incluindo os trabalhos a menos		Trabalhos normais	Revisão de preços	Trabalhos / serviços / fornecimentos complementares	Trabalhos de suprimento de erros e omissões	Outros trabalhos incluindo os trabalhos a menos
		[1]			[2]	[3]	[4]				[5]	[6]	[5/N]	[5/N]	[5/N]	[7]	[8]	[9]	[10]	[11]	[12]	[13]	[14]	[15]	[16]	[17]	[18]	[19]	[20]
ÁGUAS DE CASCAIS, S.A.	PT505124289	Aquisição de serviços	3000000000	FORNECIMENTO DE SERVIÇOS DE ÁGUAS	01.01.2023	250.000,00	900,01	364	01.01.2023	Contratação excluída			N	N	N			13.01.2023	586,29	0,00	0,00	0,00	0,00	586,29	0,00	0,00	0,00	0,00	
SMAS- Município de Almada	PT680017763	Aquisição de serviços	3000000000	FORNECIMENTO DE SERVIÇOS DE ÁGUAS	01.01.2023	250.000,00	7.954,00	364	01.01.2023	Contratação excluída			N	N	N			01.02.2022	4.871,71	0,00	0,00	0,00	0,00	4.871,71	0,00	0,00	0,00	0,00	
Município de Penafiel do Castelo	PT508792404	Aquisição de serviços	3000000000	FORNECIMENTO DE SERVIÇOS DE ÁGUAS	01.01.2023	250.000,00	100,00	364	01.01.2023	Contratação excluída			N	N	N			01.02.2023	82,70	0,00	0,00	0,00	0,00	82,70	0,00	0,00	0,00	0,00	
Município de Lourinhã	PT502177101	Aquisição de serviços	3000000000	FORNECIMENTO DE SERVIÇOS DE ÁGUAS	01.01.2023	250.000,00	300,00	364	01.01.2023	Contratação excluída			N	N	N			14.02.2023	157,49	0,00	0,00	0,00	0,00	157,49	0,00	0,00	0,00	0,00	
EPAL, S.A.	PT500906840	Aquisição de serviços	3000000000	FORNECIMENTO DE SERVIÇOS DE ÁGUAS	01.01.2023	250.000,00	224.785,00	364	01.01.2023	Contratação excluída			N	N	N			13.01.2023	238.565,47	0,00	0,00	0,00	0,00	238.565,47	0,00	0,00	0,00	0,00	
IGOR RAFAEL BORGES FERNANDES	PT275453693	Aquisição de serviços	3000000000	FORNECIMENTO DE SERVIÇOS DE ÁGUAS	01.01.2023	250.000,00	0,00	364	01.01.2023	Contratação excluída			N	N	N			01.03.2022	0,00	0,00	0,00	0,00	0,00	989,30	0,00	0,00	0,00	0,00	
LeasePlan Portugal, Comércio Alugue	PT502167610	Aquisição de serviços	3000000000	Serviço de Recondicionamento de Viatura	16.01.2023	460,00	433,84	15	16.01.2023	Ajuste Direto Simplificado			N	N	N			24.01.2023	533,62	0,00	0,00	0,00	0,00	533,62	0,00	0,00	0,00	0,00	
Auto Reparadora Baeta Lda	PT500037108	Aquisição de serviços	3000000000	Serviço de reparação de viatura Toyota Hiace	19.01.2023	650,00	469,51	71	19.01.2023	Ajuste Direto Simplificado			N	N	N			07.02.2023	577,50	0,00	0,00	0,00	0,00	577,50	0,00	0,00	0,00	0,00	
Auto Reparadora Baeta Lda	PT500037108	Aquisição de serviços	3000000000	Reparação de viatura Renault s130	27.10.2023	300,00	134,46	210	27.10.2023	Ajuste Direto Simplificado			N	N	N			09.11.2023	165,39	0,00	0,00	0,00	0,00	165,39	0,00	0,00	0,00	0,00	
Meo, S.A.	PT504615947	Aquisição de serviços	3000000000	Serviço de alojamento webalta janeiro 2023	19.01.2023	435,00	435,00	12	19.01.2023	Ajuste Direto			N	N	N			02.03.2023	535,05	0,00	0,00	0,00	0,00	535,05	0,00	0,00	0,00	0,00	
Paulo Jorge de Oliveira Simões	PT208941754	Aquisição de serviços	3000000000	Serviço de Formação de Ginástica PM	23.01.2023	6.448,50	6.448,50	342	23.01.2023	Contratação excluída			N	N	N			21.03.2023	5.658,00	0,00	0,00	0,00	0,00	5.658,00	0,00	0,00	0,00	0,00	
LeasePlan Portugal, Comércio Alugue	PT502167610	Aquisição de serviços	3000000000	Serviço de reparação de viatura Renault Zoe	16.06.2023	400,00	306,14	198	16.06.2023	Ajuste Direto Simplificado			N	N	N			22.06.2023	376,55	0,00	0,00	0,00	0,00	376,55	0,00	0,00	0,00	0,00	
LUSITANIA - COMP SEGUROS, SA	PT501689168	Aquisição de serviços	3000000000	Seguro de acidentes de trabalho para 8 estagiários APXXI	13.01.2023	560,00	534,08	290	13.01.2023	Ajuste Direto			N	N	N			07.02.2023	66,76	0,00	0,00	0,00	0,00	66,76	0,00	0,00	0,00	0,00	
Raquel Monteiro F. Afonso	PT220223980	Aquisição de serviços	3000000000	Seguro de acidentes de trabalho para 8 estagiários APXXI	13.01.2023	560,00	0,00	290	13.01.2023	Ajuste Direto			N	N	N			22.02.2022	0,00	0,00	0,00	0,00	0,00	467,32	0,00	0,00	0,00	0,00	
LeasePlan Portugal, Comércio Alugue	PT502167610	Aquisição de serviços	3000000000	Serviço de Recondicionamento de Viatura R Zoe	28.02.2023	320,00	261,13	306	28.02.2023	Ajuste Direto Simplificado			N	N	N			30.03.2023	321,19	0,00	0,00	0,00	0,00	321,19	0,00	0,00	0,00	0,00	
Daniel Filipe Leonardo Carvalho	PT274652900	Aquisição de serviços	3000000000	Serviço de Recondicionamento de Viatura R Zoe	28.02.2023	320,00	0,00	306	28.02.2023	Ajuste Direto Simplificado			N	N	N			18.04.2022	0,00	0,00	0,00	0,00	0,00	0,01	0,00	0,00	0,00	0,00	
Benecar - Automóveis SA	PT502587652	Aquisição de serviços	3000000000	Serviço de Reparação de danos em diversas viaturas de RAC	26.01.2023	1.790,00	1.438,57	339	26.01.2023	Ajuste Direto			N	N	N			20.02.2023	1.769,44	0,00	0,00	0,00	0,00	1.769,44	0,00	0,00	0,00	0,00	
Controlauto, S.A.	PT503123226	Aquisição de serviços	3000000000	Serviço de Inspeção Periódica Obrigatória de Viaturas	23.01.2023	358,60	353,97	342	23.01.2023	Ajuste Direto			N	N	N			09.03.2023	273,22	0,00	0,00	0,00	0,00	273,22	0,00	0,00	0,00	0,00	
Mediactive, S.A.	PT502801034	Aquisição de serviços	3000000000	Serviço de publicação de aviso e jornal diário	19.01.2023	200,00	197,55	12	19.01.2023	Ajuste Direto Simplificado			N	N	N			01.02.2023	242,99	0,00	0,00	0,00	0,00	242,99	0,00	0,00	0,00	0,00	
CEGER Centro de Gestão Informática	PT600055639	Aquisição de serviços	3000000000	Serviço de assinatura de cegex Dr.ª Fatima Matos	12.01.2023	80,00	80,00	353	12.01.2023	Ajuste Direto Simplificado			N	N	N			28.02.2023	80,00	0,00	0,00	0,00	0,00	80,00	0,00	0,00	0,00	0,00	
A.H. Bombeiros Voluntários da Ajuda	PT500927154	Aquisição de serviços	3000000000	Serviço de Ambulância para corta mato	17.01.2023	180,00	180,00	14	17.01.2023	Contratação excluída			N	N	N			02.03.2023	180,00	0,00	0,00	0,00	0,00	180,00	0,00	0,00	0,00	0,00	

Entidade		Contrato										Visto do tribunal de contas			Comunicação ao Tribunal de Contas					Pagamentos no período					Pagamentos acumulados					Observações
Designação	NIPC	Tipo	ID	Objeto	Data	Valor do contrato	Preço contratual	Prazo de execução	Início de Execução (física)	Procedimento de Contratação	Número do registo	Data	MECP Lei nº 159/2021	Contrato adicional	Contrato a COVID-19	Número do registo	Data	Data do primeiro pagamento	Trabalhos normais	Revisão de preços	Trabalhos / serviços / fornecimentos complementares	Trabalhos de suprimento de bens e omissões	Outros trabalhos incluindo os trabalhos a menos	Trabalhos normais	Revisão de preços	Trabalhos / serviços / fornecimentos complementares	Trabalhos de suprimento de bens e omissões	Outros trabalhos incluindo os trabalhos a menos		
[1]	[2]	[3]	[4]	[5]	[6]	[7]	[8]	[9]	[10]	[11]	[12]	[13]	[14]	[15]	[16]	[17]	[18]	[19]	[20]	[21]	[22]	[23]	[24]	[25]	[26]	[27]	[28]	[29]	[30]	
LISBOA GINÁSIO CLUBE	PT500746664	Aquisição de serviços	3000000000	Serviço Aluguer Instalações Ictinação aulas ginasica PM	30.01.2023	4.500,00	4.500,00	395	30.01.2023	Consulta Prévia			N	N	N			31.07.2023	5.535,00	0,00	0,00	0,00	0,00	5.535,00	0,00	0,00	0,00	0,00	0,00	
Cleco, S.A.	PT513789595	Aquisição de serviços	3000000000	Serviço de Desinfestação para o ano de 2023	06.02.2023	1.938,00	1.938,00	328	06.02.2023	Consulta Prévia			N	N	N			09.05.2023	2.259,84	0,00	0,00	0,00	0,00	2.259,84	0,00	0,00	0,00	0,00	0,00	
FRADE ELETRODOMESTICOS	PT514980221	Aquisição de serviços	3000000000	Serviço de Reparação de Trioradora CED FM	10.02.2023	225,00	225,00	10-	10.02.2023	Ajuste Direto Simplificado			N	N	N			20.02.2023	276,75	0,00	0,00	0,00	0,00	276,75	0,00	0,00	0,00	0,00	0,00	
FEXARTI, LDA.	PT505551381	Aquisição de serviços	3000000000	Serviço de Reparação de bancos de jardim e porta CED FM	03.02.2023	1.260,00	1.260,00	56	03.02.2023	Ajuste Direto Simplificado			N	N	N			20.02.2023	1.549,80	0,00	0,00	0,00	0,00	1.549,80	0,00	0,00	0,00	0,00	0,00	
António Luís Carvalho Roque	PT196720620	Aquisição de serviços	3000000000	Fornecimento e Colocação de vidros CED NSC	03.02.2023	280,00	280,00	56	03.02.2023	Ajuste Direto Simplificado			N	N	N			20.02.2023	280,00	0,00	0,00	0,00	0,00	280,00	0,00	0,00	0,00	0,00	0,00	
CENTROGLASS Comercialização e Aplica	PT503707759	Aquisição de serviços	3000000000	Substituição parabrissas e vidro lateral viatura Volvo E11 R	22.03.2023	3.600,00	3.180,00	9	22.03.2023	Ajuste Direto Simplificado			N	N	N			30.03.2023	3.911,40	0,00	0,00	0,00	0,00	3.911,40	0,00	0,00	0,00	0,00	0,00	
Faculdade Medicina Dentária Lisboa	PT503013396	Aquisição de serviços	3000000000	Serviço Saude Oral	27.01.2023	7.700,00	7.700,00	338	27.01.2023	Contratação o executada			N	N	N			21.03.2023	8.265,00	0,00	0,00	0,00	0,00	8.265,00	0,00	0,00	0,00	0,00	0,00	
Junta de Freguesia de Belém	PT510832946	Aquisição de serviços	3000000000	Serviço de aluguer de Instalações para aulas de Nataçao	27.01.2023	3.933,00	3.933,00	338	27.01.2023	Contratação o executada			N	N	N			20.02.2023	2.898,00	0,00	0,00	0,00	0,00	2.898,00	0,00	0,00	0,00	0,00	0,00	
Sindicato Quadros Técnicos do Estad	PT500900539	Aquisição de serviços	3000000000	Serviço de aluguer de Instalações para aulas de Nataçao	27.01.2023	3.933,00	0,00	338	27.01.2023	Contratação o executada			N	N	N			03.08.2022	0,00	0,00	0,00	0,00	0,00	362,25-	0,00	0,00	0,00	0,00	0,00	
3DXI Centro de Imagem Médica, Lda.	PT513531726	Aquisição de serviços	3000000000	Serviço de Rx	07.02.2023	225,00	225,00	327	07.02.2023	Contratação o executada			N	N	N			15.05.2023	225,00	0,00	0,00	0,00	0,00	225,00	0,00	0,00	0,00	0,00	0,00	
CAIDI, Lda.	PT513235280	Aquisição de serviços	3000000000	Serviço de acompanhamento Psicologico CA AB	06.02.2023	4.200,00	4.200,00	328	06.02.2023	Contratação o executada			N	N	N			14.03.2023	4.200,00	0,00	0,00	0,00	0,00	4.200,00	0,00	0,00	0,00	0,00	0,00	
Instituto Psicologia R Humanas	PT503070653	Aquisição de serviços	3000000000	Serviço de acompanhamento Psicoterapeutico CA CJS	07.02.2023	630,00	630,00	327	07.02.2023	Contratação o executada			N	N	N			11.07.2023	390,00	0,00	0,00	0,00	0,00	390,00	0,00	0,00	0,00	0,00	0,00	
Vetplus Clínica Veterinária, Lda.	PT506283054	Aquisição de serviços	3000000000	Serviço Veterinário CED FM	07.02.2023	434,15	434,15	327	07.02.2023	Contratação o executada			N	N	N			19.12.2023	446,00	0,00	0,00	0,00	0,00	446,00	0,00	0,00	0,00	0,00	0,00	
A.D.S.A. Agrup Defesa Sanit Alcane	PT502311290	Aquisição de serviços	3000000000	Serviço de veterinario Sanidade animal CEDC FM	07.02.2023	139,00	139,00	327	07.02.2023	Contratação o executada			N	N	N			19.06.2023	79,50	0,00	0,00	0,00	0,00	79,50	0,00	0,00	0,00	0,00	0,00	
Infotêndia, Lda.	PT502425296	Aquisição de serviços	3000000000	20180525 - Serviço de reparação de ecran portátil	14.02.2023	125,00	114,62	45	14.02.2023	Ajuste Direto Simplificado			N	N	N			22.02.2023	140,98	0,00	0,00	0,00	0,00	140,98	0,00	0,00	0,00	0,00	0,00	
Infotêndia, Lda.	PT502425296	Aquisição de serviços	3000000000	20140180 - Serviço de reparação de ecran portátil	14.02.2023	125,00	114,62	45	14.02.2023	Ajuste Direto Simplificado			N	N	N			22.02.2023	140,98	0,00	0,00	0,00	0,00	140,98	0,00	0,00	0,00	0,00	0,00	
ASSOCIAÇÃO TURISMO LISBOÁ VISITORS	PT501880160	Aquisição de serviços	3000000000	Pagamento de qualificação anual da Associação Turismo LX	17.02.2023	708,00	708,00	42	17.02.2023	Ajuste Direto Simplificado			N	N	N			28.02.2023	708,00	0,00	0,00	0,00	0,00	708,00	0,00	0,00	0,00	0,00	0,00	
Cleco, S.A.	PT513789595	Aquisição de serviços	3000000000	Serviço de Desinfestação CED NSC	03.02.2023	90,00	90,00	56	03.02.2023	Ajuste Direto Simplificado			N	N	N			20.02.2023	110,70	0,00	0,00	0,00	0,00	110,70	0,00	0,00	0,00	0,00	0,00	
WINTEAM - SISTEMAS DE ENGENHARIA, L	PT505150417	Aquisição de serviços	3000000000	Serviço de manutenção alarmista de sala de servidores	13.02.2023	1.650,00	1.650,00	321	13.02.2023	Ajuste Direto			N	N	N			31.07.2023	2.029,50	0,00	0,00	0,00	0,00	2.029,50	0,00	0,00	0,00	0,00	0,00	
Gl Alves da Silva, Lda	PT501487530	Aquisição de serviços	3000000000	Serviço de reparação de porta principal do CED PM	08.02.2023	495,00	494,20	51	08.02.2023	Ajuste Direto Simplificado			N	N	N			02.03.2023	607,87	0,00	0,00	0,00	0,00	607,87	0,00	0,00	0,00	0,00	0,00	
Adventure Park Parques de Aventura	PT508822904	Aquisição de serviços	3000000000	Ingressos para visita de estudo Adventure	16.03.2023	141,51	141,51	0	16.03.2023	Ajuste Direto			N	N	N			27.03.2023	150,00	0,00	0,00	0,00	0,00	150,00	0,00	0,00	0,00	0,00	0,00	

Entidade	Contrato										Visto do tribunal de contas		Comunicação ao Tribunal de Contas			Pagamentos no período					Pagamentos acumulados					Observações				
	Designação	NIPC	Tipo	ID	Objeto	Data	Valor do contrato	Preço contratual	Prazo de execução	Início de Execução (física)	Procedimento de Contratação	Número do registo	Data	MECOP Lei n.º 50/2021	Contrato adicional	Contrato COVID-19	Número do registo	Data	Data do primeiro pagamento	Trabalhos nominais	Revisão de preços	Trabalhos / serviços / fornecimentos complementares	Trabalhos de suprimento de erros e omissões	Outros trabalhos incluindo os trabalhos a menos	Trabalhos nominais		Revisão de preços	Trabalhos / serviços / fornecimentos complementares	Trabalhos de suprimento de erros e omissões	Outros trabalhos incluindo os trabalhos a menos
CONTACTUS, S.A. Tecnologia de Cont	PT503567582	Aquisição de serviços	3000000000	Park	19.04.2023	9.900,00	7.245,00	256	19.04.2023	Simplificado			N	N	N			11.07.2023	9.132,75	0,00	0,00	0,00	0,00	9.132,75	0,00	0,00	0,00	0,00		
Arquicad,Lda.	PT506034186	Aquisição de serviços	3000000000	Serviço de Manutenção e assistência técnica CRHONUS	20.03.2023	3.199,92	3.190,00	286	20.03.2023	Ajuste Direto			N	N	N			28.07.2023	3.923,70	0,00	0,00	0,00	0,00	3.923,70	0,00	0,00	0,00	0,00		
NORMÁTICA - Serv. Inf. Org. S.A.	PT501782230	Aquisição de serviços	3000000000	Serviço de Técnico Responsável pela Exploração Inst Elétrica	13.03.2023	7.500,00	7.450,00	293	13.03.2023	Consulta Prévia			N	N	N			23.11.2023	9.163,50	0,00	0,00	0,00	0,00	9.163,50	0,00	0,00	0,00	0,00		
Controlauto, S.A.	PT503123226	Aquisição de serviços	3000000000	Serviço de manutenção de servidores call manager	15.02.2023	3.199,50	0,00	319	15.02.2023	Consulta Prévia			N	N	N			21.09.2022	0,00	0,00	0,00	0,00	0,00	357,76	0,00	0,00	0,00	0,00		
PAHLDATA	PT501823913	Aquisição de serviços	3000000000	Serviço de manutenção de servidores call manager	15.02.2023	3.199,50	3.199,50	319	15.02.2023	Consulta Prévia			N	N	N			03.07.2023	3.219,84	0,00	0,00	0,00	0,00	3.219,84	0,00	0,00	0,00	0,00		
Jeffyson José Duarte Conceição	PT266195334	Aquisição de serviços	3000000000	Serviço de manutenção de servidores call manager	15.02.2023	3.199,50	0,00	319	15.02.2023	Consulta Prévia			N	N	N			20.12.2022	0,00	0,00	0,00	0,00	0,00	357,76	0,00	0,00	0,00	0,00		
Nprovit Inform e Serviços Unipessoal	PT513980369	Aquisição de serviços	3000000000	Serviço de manutenção de switch e router	14.03.2023	6.970,00	6.789,47	292	14.03.2023	Consulta Prévia			N	N	N			04.07.2023	6.495,23	0,00	0,00	0,00	0,00	6.495,23	0,00	0,00	0,00	0,00		
David Alexandre Fernandes Martins	PT266923647	Aquisição de serviços	3000000000	Serviço de manutenção de switch e router	14.03.2023	6.970,00	0,00	292	14.03.2023	Consulta Prévia			N	N	N			07.07.2022	0,00	0,00	0,00	0,00	0,00	927,89	0,00	0,00	0,00	0,00		
Cíntia Maiana de Carvalho Paz	PT268516308	Aquisição de serviços	3000000000	Serviço de manutenção de switch e router	14.03.2023	6.970,00	0,00	292	14.03.2023	Consulta Prévia			N	N	N			03.10.2022	0,00	0,00	0,00	0,00	0,00	927,89	0,00	0,00	0,00	0,00		
Gonçalo Afonso Andrade, Unipessoal	PT517021439	Aquisição de serviços	3000000000	Serviço de Limpeza Florestal CED FM e Materia	09.05.2023	6.999,00	2.999,00	236	09.05.2023	Consulta Prévia			N	N	N			23.11.2023	3.688,77	0,00	0,00	0,00	0,00	3.688,77	0,00	0,00	0,00	0,00		
Cooperativa Agrícola de Alcanena	PT501625933	Aquisição de serviços	3000000000	Serviço de candidatura ao pedido unico	07.06.2023	15,00	12,19	207	07.06.2023	Ajuste Direto Simplificado			N	N	N			19.06.2023	14,99	0,00	0,00	0,00	0,00	14,99	0,00	0,00	0,00	0,00		
Benecar - Automoveis SA	PT502587652	Aquisição de serviços	3000000000	Pagamento de Portagens de 3 viaturas	10.02.2023	150,00	146,14	49	10.02.2023	Ajuste Direto			N	N	N			20.02.2023	146,14	0,00	0,00	0,00	0,00	146,14	0,00	0,00	0,00	0,00		
ija - Sistemas de Gestão da Qualidade	PT507401697	Aquisição de serviços	3000000000	Serviço de manutenção de Agri	31.03.2023	1.200,00	1.200,00	275	31.03.2023	Ajuste Direto			N	N	N			31.12.2023	1.476,00	0,00	0,00	0,00	0,00	1.476,00	0,00	0,00	0,00	0,00		
CARRISTUR	PT501597395	Aquisição de serviços	3000000000	Serviço de formação de TCC para Motorista	10.02.2023	130,00	130,00	49	10.02.2023	Contratação excluída			N	N	N			23.10.2023	130,00	0,00	0,00	0,00	0,00	130,00	0,00	0,00	0,00	0,00		
Intorlandia, Lda.	PT502425296	Aquisição de serviços	3000000000	20190525 - Serviço de reparação de ecran portatil	11.05.2023	125,00	114,82	41-	11.05.2023	Ajuste Direto Simplificado			N	N	N			17.05.2023	140,98	0,00	0,00	0,00	0,00	140,98	0,00	0,00	0,00	0,00		
Intorlandia, Lda.	PT502425296	Aquisição de serviços	3000000000	20190600 Serviço de reparação de portatil	03.05.2023	125,00	114,82	33-	03.05.2023	Ajuste Direto Simplificado			N	N	N			09.05.2023	140,98	0,00	0,00	0,00	0,00	140,98	0,00	0,00	0,00	0,00		
Intorlandia, Lda.	PT502425296	Aquisição de serviços	3000000000	Reparação de Portatil aluno CA	03.05.2023	40,00	28,23	28	03.05.2023	Ajuste Direto Simplificado			N	N	N			09.05.2023	34,72	0,00	0,00	0,00	0,00	34,72	0,00	0,00	0,00	0,00		
Intorlandia, Lda.	PT502425296	Aquisição de serviços	3000000000	20170512 Serviço de reparação de Portatil	03.05.2023	125,00	114,82	28	03.05.2023	Ajuste Direto Simplificado			N	N	N			09.05.2023	140,98	0,00	0,00	0,00	0,00	140,98	0,00	0,00	0,00	0,00		
Intorlandia, Lda.	PT502425296	Aquisição de serviços	3000000000	20210314 Serviço de reparação de Portatil	28.02.2023	30,00	24,23	31	28.02.2023	Ajuste Direto Simplificado			N	N	N			06.03.2023	29,80	0,00	0,00	0,00	0,00	29,80	0,00	0,00	0,00	0,00		
Intorlandia, Lda.	PT502425296	Aquisição de serviços	3000000000	50/F11 Serviço de reparação de Portatil	03.05.2023	125,00	114,82	33-	03.05.2023	Ajuste Direto Simplificado			N	N	N			09.05.2023	140,98	0,00	0,00	0,00	0,00	140,98	0,00	0,00	0,00	0,00		

Entidade		Contrato										Visto do tribunal de contas		Comunicação ao Tribunal de Contas			Pagamentos no período					Pagamentos acumulados					Observações		
Designação	NIPC	Tipo	ID	Objeto	Data	Valor do contrato	Preço contratual	Prazo de execução	Início de Execução (física)	Processamento de Contratação	Número do registo	Data	MECP Lei n.º 30/2021	Contratos adicionais	Contratos COVID-19	Número do registo	Data	Data do primeiro pagamento	Trabalhos normais	Revisão de preços	Trabalhos / serviços / fornecimentos complementares	Trabalhos de suprimento de erros e omissões	Outros trabalhos incluindo os trabalhos a menos	Trabalhos normais	Revisão de preços	Trabalhos / serviços / fornecimentos complementares		Trabalhos de suprimento de erros e omissões	Outros trabalhos incluindo os trabalhos a menos
		[1]			[2]	[3]	[4]				[5]	[6]	[SIN]	[SIN]	[SIN]	[7]	[8]	[9]	[10]	[11]	[12]	[13]	[14]	[15]	[16]	[17]	[18]	[19]	[20]
Infantlândia, Lda.	PT502425296	Aquisição de serviços	3000000000	20210130 Serviço de reparação de portais	11.05.2023	125,00	114,62	41-	11.05.2023	Ajuste Direto Simplificado			N	N	N			17.05.2023	140,98	0,00	0,00	0,00	0,00	140,98	0,00	0,00	0,00	0,00	0,00
Social, Lda. Sociedade de Viaturas	PT500276404	Aquisição de serviços	3000000000	Pagamento de Portagens de 9 viaturas em RAC	10.02.2023	9.600,00	9.600,00	690	10.02.2023	Ajuste Direto			N	N	N			31.12.2023	5.323,67	0,00	0,00	0,00	0,00	5.323,67	0,00	0,00	0,00	0,00	0,00
Companhia de Teatro O Sonho	PT506708136	Aquisição de serviços	3000000000	Ingressos para peça Auto Barca Inferno	16.02.2023	150,00	109,40	1-	16.02.2023	Ajuste Direto Simplificado			N	N	N			22.02.2023	134,56	0,00	0,00	0,00	0,00	134,56	0,00	0,00	0,00	0,00	0,00
Mediafire, S.A.	PT502801034	Aquisição de serviços	3000000000	Serviço de publicação de aviso e Jornal diário	14.02.2023	800,00	395,10	14	14.02.2023	Ajuste Direto Simplificado			N	N	N			28.02.2023	242,98	0,00	0,00	0,00	0,00	242,98	0,00	0,00	0,00	0,00	0,00
Rita Ribeiro Melo Ramires Barbosa	PT272086552	Aquisição de serviços	3000000000	Serviço de publicação de aviso e Jornal diário	14.02.2023	800,00	0,00	14	14.02.2023	Ajuste Direto Simplificado			N	N	N			29.03.2022	0,00	0,00	0,00	0,00	0,00	242,99-	0,00	0,00	0,00	0,00	0,00
CANALIZACOES CRISALVES, LDA.	PT504925059	Aquisição de serviços	3000000000	Serviço de reparação de canalização CED FM	10.02.2023	250,00	216,28	49	10.02.2023	Ajuste Direto Simplificado			N	N	N			14.03.2023	266,02	0,00	0,00	0,00	0,00	266,02	0,00	0,00	0,00	0,00	0,00
Centro Cultural de Belém	PT502857145	Aquisição de serviços	3000000000	Aquisição de Ingressos Para Teatro "Sem Medo"	07.02.2023	28,30	28,30	0	07.02.2023	Ajuste Direto Simplificado			N	N	N			20.02.2023	30,00	0,00	0,00	0,00	0,00	30,00	0,00	0,00	0,00	0,00	0,00
RM Auto Rui Mega Comercio Ast. Unip	PT50660660	Aquisição de serviços	3000000000	Substituição de pneus de viatura RAC AV6BPA	17.03.2023	130,00	125,55	14	17.03.2023	Ajuste Direto Simplificado			N	N	N			27.03.2023	154,43	0,00	0,00	0,00	0,00	154,43	0,00	0,00	0,00	0,00	0,00
JOÃO LOURENÇO VIEIRA UNIPessoal LD	PT510030610	Aquisição de serviços	3000000000	Serviço de reparação de equipamentos de refrigeração CED FM	13.04.2023	950,00	950,00	13-	13.04.2023	Ajuste Direto Simplificado			N	N	N			24.04.2023	1.168,50	0,00	0,00	0,00	0,00	1.168,50	0,00	0,00	0,00	0,00	0,00
Maria João Alquerquer Neto	PT207744475	Aquisição de serviços	3000000000	Passeio Literário Fernando Pessoa e Cesário Verde	13.02.2023	135,00	109,76	46	13.02.2023	Ajuste Direto Simplificado			N	N	N			11.04.2023	135,00	0,00	0,00	0,00	0,00	135,00	0,00	0,00	0,00	0,00	0,00
ETIOGRAFE SOC.EARTES GRAFICAS.LDA	PT5011774530	Aquisição de serviços	3000000000	Serviço de impressão de 300 cartões de visita Presidente	30.05.2023	60,00	49,00	60-	30.05.2023	Ajuste Direto Simplificado			N	N	N			12.06.2023	60,27	0,00	0,00	0,00	0,00	60,27	0,00	0,00	0,00	0,00	0,00
Tiago Faneiro Unipessoal Lda	PT509852706	Aquisição de serviços	3000000000	Serviço de corte de 18 avioes CED FM	13.03.2023	1.750,00	1.750,00	140	13.03.2023	Ajuste Direto Simplificado			N	N	N			21.03.2023	2.152,50	0,00	0,00	0,00	0,00	2.152,50	0,00	0,00	0,00	0,00	0,00
Electro Rai	PT153786299	Aquisição de serviços	3000000000	Serviço de Reparação elétrica CED FM	15.03.2023	610,00	605,00	15	15.03.2023	Ajuste Direto Simplificado			N	N	N			30.03.2023	744,15	0,00	0,00	0,00	0,00	744,15	0,00	0,00	0,00	0,00	0,00
Clinica Dentaria Smile Me	PT513169598	Aquisição de serviços	3000000000	Serviço de consultas estomatologia	17.02.2023	600,00	600,00	317	17.02.2023	Contratação o excluída			N	N	N			31.12.2023	280,00	0,00	0,00	0,00	0,00	280,00	0,00	0,00	0,00	0,00	0,00
ADN-ACTIVIDADES DESP NAUTICAS	PT901315346	Aquisição de serviços	3000000000	Serviços de aulas de Canoagem CED FM	13.03.2023	750,00	750,00	293	13.03.2023	Ajuste Direto			N	N	N			31.12.2023	750,00	0,00	0,00	0,00	0,00	750,00	0,00	0,00	0,00	0,00	0,00
Centro Recr Cultural Quinta Lombois	PT500797064	Aquisição de serviços	3000000000	Serviço de Aulas de Surf CED FM	15.03.2023	4.800,00	4.800,00	291	15.03.2023	Ajuste Direto			N	N	N			17.11.2023	1.845,00	0,00	0,00	0,00	0,00	1.845,00	0,00	0,00	0,00	0,00	0,00
Luis Filipe Carvalhosa Ferreira	PT275378691	Aquisição de serviços	3000000000	Serviço de Aulas de Surf CED FM	15.03.2023	4.800,00	0,00	291	15.03.2023	Ajuste Direto			N	N	N			08.11.2022	0,00	0,00	0,00	0,00	0,00	1.845,00-	0,00	0,00	0,00	0,00	0,00
Auto-Sueco Portugal, S.A. -Veiculos	PT505051931	Aquisição de serviços	3000000000	Serviço de manutenção Preventiva da Viatura Volvo B11	02.03.2023	2.800,00	1.979,89	29	02.03.2023	Ajuste Direto Simplificado			N	N	N			14.03.2023	2.435,26	0,00	0,00	0,00	0,00	2.435,26	0,00	0,00	0,00	0,00	0,00
Benecar - Automoveis SA	PT502587652	Aquisição de serviços	3000000000	Serviço de pagamento de Portagens SC	16.02.2023	2.200,00	2.200,00	684	16.02.2023	Ajuste Direto			N	N	N			01.06.2023	1.253,30	0,00	0,00	0,00	0,00	1.253,30	0,00	0,00	0,00	0,00	0,00
APCER Assoc. Portuguesa de Certifica	PT503731765	Aquisição de serviços	3000000000	Serviço de auditoria interna SC	03.05.2023	5.000,00	4.995,00	89	03.05.2023	Consulta Prévia			N	N	N			31.07.2023	6.143,85	0,00	0,00	0,00	0,00	6.143,85	0,00	0,00	0,00	0,00	0,00

Entidade	Contrato										Visto do tribunal de contas			Comunicação ao Tribunal de Contas			Pagamentos no período					Pagamentos acumulados					Observações		
	Designação	NIPC	Tipo	ID	Objeto	Data	Valor do contrato	Preço contratual	Prazo de execução	Início de Execução (física)	Procedimento de Contratação	Número do registo	Data	MECP Lei nº199/2021	Contrato adicional	Contrato COVID-19	Número do registo	Data	Data do primeiro pagamento	Trabalhos normais	Revisão de preços	Trabalhos / serviços / fornecimentos complementares	Trabalhos de suprimento de erros e omissões	Outros trabalhos incluindo os trabalhos a menos	Trabalhos normais	Revisão de preços		Trabalhos / serviços / fornecimentos complementares	Trabalhos de suprimento de erros e omissões
		[1]			[2]	[3]	[4]				[5]	[6]	[5N]	[5N]	[5N]	[7]	[8]	[9]	[10]	[11]	[12]	[13]	[14]	[15]	[16]	[17]	[18]	[19]	[20]
LIBBOA FEIRAS, CONGRESSOS E EVENTOS	PT503657891	Aquisição de serviços	3000000000	Serviço de aluguer de stand para futura	20.02.2023	5.150,00	5.150,00	314	20.02.2023	Ajuste Direto			N	N	N			24.04.2023	6.210,39	0,00	0,00	0,00	0,00	6.210,39	0,00	0,00	0,00	0,00	
Infantlândia, Lda.	PT502425206	Aquisição de serviços	3000000000	20210403 Serviço de reparação de portais	03.05.2023	165,00	162,27	242	03.05.2023	Ajuste Direto Simplificado			N	N	N			09.05.2023	199,59	0,00	0,00	0,00	0,00	199,59	0,00	0,00	0,00	0,00	
Sabugor Lda	PT505522136	Aquisição de serviços	3000000000	Serviço de Transporte de educando AACF	17.02.2023	1.320,00	1.320,00	317	17.02.2023	Ajuste Direto			N	N	N			14.03.2023	1.500,96	0,00	0,00	0,00	0,00	1.500,96	0,00	0,00	0,00	0,00	
Patas e Pelos, Clínica Veterinária	PT509404979	Aquisição de serviços	3000000000	Serviço Veterinário CED AACF	14.02.2023	1.555,54	1.555,54	300	14.02.2023	Contratação excluída			N	N	N			27.06.2023	574,66	0,00	0,00	0,00	0,00	574,66	0,00	0,00	0,00	0,00	
Auto-Suaco Portugal, S.A. -Veículos	PT505051931	Aquisição de serviços	3000000000	Serviço de reparação de viatura Toyota Optimas	02.03.2023	2.450,00	2.442,57	29	02.03.2023	Ajuste Direto Simplificado			N	N	N			14.03.2023	3.004,36	0,00	0,00	0,00	0,00	3.004,36	0,00	0,00	0,00	0,00	
ELECTRO VIVEIROS, LDA	PT502302568	Aquisição de serviços	3000000000	Serviço de reparação de equipamentos de pastoreira CED NUP	21.06.2023	1.100,00	1.030,00	82	21.06.2023	Ajuste Direto Simplificado			N	N	N			03.07.2023	1.266,90	0,00	0,00	0,00	0,00	1.266,90	0,00	0,00	0,00	0,00	
CEGER Centro de Gestão Informática	PT600055639	Aquisição de serviços	3000000000	Serviço de renovação cartão ceger DSP	16.02.2023	144,00	144,00	43	16.02.2023	Ajuste Direto Simplificado			N	N	N			06.03.2023	144,00	0,00	0,00	0,00	0,00	144,00	0,00	0,00	0,00	0,00	
CEGER Centro de Gestão Informática	PT600055639	Aquisição de serviços	3000000000	Serviço de Renovação de cartão Ceger Vice-Presidente	16.02.2023	144,00	144,00	43	16.02.2023	Ajuste Direto Simplificado			N	N	N			06.03.2023	144,00	0,00	0,00	0,00	0,00	144,00	0,00	0,00	0,00	0,00	
RM Auto Rui Mega Comercio Aut. Utilp	PT506906660	Aquisição de serviços	3000000000	Substituição de pneu viatura RAC AVOBPA	03.03.2023	120,00	108,53	28	03.03.2023	Ajuste Direto Simplificado			N	N	N			14.03.2023	132,29	0,00	0,00	0,00	0,00	132,29	0,00	0,00	0,00	0,00	
Cristina Maria F. R. Evo	PT183458540	Aquisição de serviços	3000000000	Visita guiada - Passeios literários "Memorial do Convento"	10.05.2023	117,80	117,80	10	10.05.2023	Ajuste Direto Simplificado			N	N	N			17.05.2023	145,00	0,00	0,00	0,00	0,00	145,00	0,00	0,00	0,00	0,00	
SIA - Sociedade Inovação Ambiental	PT504135317	Aquisição de serviços	3000000000	Serviço de manutenção baseada segurança e ambiente	21.04.2023	5.000,00	4.950,00	254	21.04.2023	Ajuste Direto			N	N	N			04.07.2023	6.088,50	0,00	0,00	0,00	0,00	6.088,50	0,00	0,00	0,00	0,00	
Holzbild-Serv Desportivos,Lda Desp	PT507796012	Aquisição de serviços	3000000000	Serviço animadores dinamização atividades crianças	28.04.2023	7.111,44	7.071,60	155	28.04.2023	Consulta Prévia			N	N	N			22.08.2023	8.698,07	0,00	0,00	0,00	0,00	8.698,07	0,00	0,00	0,00	0,00	
JOÃO LOURENÇO VIEIRA UNIPESSOAL LD	PT510030610	Aquisição de serviços	3000000000	Serviço de reparação de eletrodomésticos Sta Catarina	28.02.2023	805,00	805,00	31	28.02.2023	Ajuste Direto Simplificado			N	N	N			06.03.2023	990,15	0,00	0,00	0,00	0,00	990,15	0,00	0,00	0,00	0,00	
Desentop Ambiente, Lda	PT503555380	Aquisição de serviços	3000000000	Serviço desentupimento CED MP	05.05.2023	400,00	400,00	26	05.05.2023	Ajuste Direto Simplificado			N	N	N			11.05.2023	442,80	0,00	0,00	0,00	0,00	442,80	0,00	0,00	0,00	0,00	
EIA Electronica Industrial Alverca	PT502451033	Aquisição de serviços	3000000000	Serviço de Calibração de equipamentos SC	02.03.2023	200,00	200,00	304	02.03.2023	Consulta Prévia			N	N	N			13.12.2023	246,00	0,00	0,00	0,00	0,00	246,00	0,00	0,00	0,00	0,00	
I.T.P.S.G. Inst Técnicas Painéis So	PT508540542	Aquisição de serviços	3000000000	Serviço de projeto rede para SC, CA GTL	29.12.2023	680,00	680,00	2	29.12.2023	Ajuste Direto Simplificado			N	N	N			31.12.2023	836,40	0,00	0,00	0,00	0,00	836,40	0,00	0,00	0,00	0,00	
Ambimed Gestão Ambiental Lda	PT503503427	Aquisição de serviços	3000000000	Serviço de recolha de resíduos Perigosos Diversos CED	31.12.2023	3.000,00	860,47	0	31.12.2023	Consulta Prévia			N	N	N			31.12.2023	912,10	0,00	0,00	0,00	0,00	912,10	0,00	0,00	0,00	0,00	
APCER Assc. Portuguesa de Certifica	PT503731765	Aquisição de serviços	3000000000	Serviço Formação A ISO 14001, o Ciclo Vida e a Economia Cio	20.02.2023	756,00	756,00	39	20.02.2023	Contratação excluída			N	N	N			14.03.2023	756,00	0,00	0,00	0,00	0,00	756,00	0,00	0,00	0,00	0,00	
Mes, S.A.	PT504615947	Aquisição de serviços	3000000000	Alugamento Web Site fevereiro 2023	03.03.2023	435,00	435,00	3	03.03.2023	Ajuste Direto			N	N	N			17.04.2023	535,05	0,00	0,00	0,00	0,00	535,05	0,00	0,00	0,00	0,00	
CLARANET PORTUGAL	PT503412031	Aquisição de serviços	3000000000	Serviço de manutenção Servidores HP	21.06.2023	9.480,00	9.361,94	193	21.06.2023	Ajuste Direto			N	N	N			31.07.2023	11.515,19	0,00	0,00	0,00	0,00	11.515,19	0,00	0,00	0,00	0,00	
ASSOCIACAO	PT502006	Aquisição de	3000000000	Renovação de	03.05.2023	72,50	72,50	242	03.05.2023	Ajuste			N	N	N			09.05.2023	72,50	0,00	0,00	0,00	0,00	72,50	0,00	0,00	0,00	0,00	

Entidade	Contrato										Visto do tribunal de contas		Comunicação ao Tribunal de Contas			Pagamentos no período					Pagamentos acumulados					Observações				
	Designação	NIPC	Tipo	ID	Objeto	Data	Valor do contrato	Preço contratual	Prazo de execução	Início de Execução (física)	Procedimento de Contratação	Número do registo	Data	MECP Lei n.º30/2021	Contrato adicional	Contrato COVID-19	Número do registo	Data	Data do primeiro pagamento	Trabalhos nominais	Revisão de preços	Trabalhos / serviços / fornecimentos complementares	Trabalhos de suprimento de erros e omissões	Outros trabalhos incluindo os trabalhos a menos	Trabalhos nominais		Revisão de preços	Trabalhos / serviços / fornecimentos complementares	Trabalhos de suprimento de erros e omissões	Outros trabalhos incluindo os trabalhos a menos
			[1]			[2]	[3]	[4]				[5]	[6]	[8N]	[8N]	[8N]	[7]	[8]	[9]	[10]	[11]	[12]	[13]	[14]	[15]	[16]	[17]	[18]	[19]	[20]
PROFESSORES MATEMATICA	013	serviços		Quota APM						Direto Simplificado				N	N	N			05.04.2023	100,00	0,00	0,00	0,00	0,00	100,00	0,00	0,00	0,00	0,00	
TEMPOCARDINAL_LDA	PT510043119	Aquisição de serviços	0000000000	Aquisição Ingressos Palácio Mafra	22.03.2023	100,00	81,30	0	22.03.2023	Direto				N	N	N			21.03.2023	52,50	0,00	0,00	0,00	0,00	52,50	0,00	0,00	0,00	0,00	
Patroões Portugal - Petrogal S.A.	PT500697370	Aquisição de serviços	0000000000	Serviço reemissão de cartões gasp frotas	14.03.2023	42,68	42,68	17	14.03.2023	Direto Simplificado				N	N	N			21.03.2023	52,50	0,00	0,00	0,00	0,00	52,50	0,00	0,00	0,00	0,00	
PSICOTESTE-CENTRO SELFORMAÇÃO	PT501078479	Aquisição de serviços	0000000000	Serviço de testes psicotécnicos para motoristas	14.03.2023	100,00	100,00	292	14.03.2023	Ajuste Direto Simplificado				N	N	N			21.03.2023	123,00	0,00	0,00	0,00	0,00	123,00	0,00	0,00	0,00	0,00	
A.H. Bombeiros Voluntários de Ajuda	PT500927154	Aquisição de serviços	0000000000	Serviço de ambulância para campeonato da matemática	13.03.2023	300,00	360,00	18	13.03.2023	Contratação o excluída				N	N	N			21.03.2023	360,00	0,00	0,00	0,00	0,00	360,00	0,00	0,00	0,00	0,00	
Universidade Coimbra	PT501617582	Aquisição de serviços	0000000000	Serviço de inscrição no concurso sangaria	01.09.2023	50,00	50,00	154	01.09.2023	Contratação o excluída				N	N	N			11.09.2023	50,00	0,00	0,00	0,00	0,00	50,00	0,00	0,00	0,00	0,00	
SGS ICS, Lda	PT504254980	Aquisição de serviços	0000000000	Serviço de 2.ª Auditoria de certificação	20.04.2023	4.124,82	4.124,82	255	20.04.2023	Ajuste Direto				N	N	N			09.11.2023	5.073,53	0,00	0,00	0,00	0,00	5.073,53	0,00	0,00	0,00	0,00	
Direção Regional de Cultura do Cent	PT600025314	Aquisição de serviços	0000000000	Aquisição de Ingressos para Museu Cerâmica	16.03.2023	23,00	23,00	0	16.03.2023	Ajuste Direto Simplificado				N	N	N			27.03.2023	23,00	0,00	0,00	0,00	0,00	23,00	0,00	0,00	0,00	0,00	
Patroões Portugal - Petrogal S.A.	PT500697370	Aquisição de serviços	0000000000	Serviço de pagamento de Portagens SC	13.03.2023	3.300,00	3.300,00	109	13.03.2023	Ajuste Direto				N	N	N			27.03.2023	2.010,89	0,00	0,00	0,00	0,00	2.010,89	0,00	0,00	0,00	0,00	
Global Noticias - Media Group, SA	PT502535369	Aquisição de serviços	0000000000	Publicação Anúncio no Diário de Notícias	30.05.2023	246,00	128,00	1	30.05.2023	Ajuste Direto Simplificado				N	N	N			12.06.2023	157,44	0,00	0,00	0,00	0,00	157,44	0,00	0,00	0,00	0,00	
LUSITANIA - COMP SEGUROS, SA	PT501689168	Aquisição de serviços	0000000000	Seguro de Acidentes de Trabalho - estagiários APXI	13.03.2023	420,00	403,20	244	13.03.2023	Ajuste Direto				N	N	N			11.04.2023	403,20	0,00	0,00	0,00	0,00	403,20	0,00	0,00	0,00	0,00	
Noveduc-Mat. Didact., Lda	PT504365185	Aquisição de serviços	0000000000	Serviço de Reparação de placa Fresadora CNC	17.05.2023	200,00	190,00	47	17.05.2023	Ajuste Direto Simplificado				N	N	N			22.06.2023	233,70	0,00	0,00	0,00	0,00	233,70	0,00	0,00	0,00	0,00	
RESENDE ACTIVIDADES TURISTICAS S.A	PT500269185	Aquisição de serviços	0000000000	Serviço de transporte de educandos para Futurata	17.04.2023	400,00	400,00	13	17.04.2023	Ajuste Direto Simplificado				N	N	N			04.04.2023	424,00	0,00	0,00	0,00	0,00	424,00	0,00	0,00	0,00	0,00	
Lismarketing - Informação Equip. P	PT505077132	Aquisição de serviços	0000000000	Serviço de Ingressos para Lisboa Story Center	28.03.2023	42,00	33,96	278	28.03.2023	Ajuste Direto Simplificado				N	N	N			05.04.2023	36,00	0,00	0,00	0,00	0,00	36,00	0,00	0,00	0,00	0,00	
PSICOTESTE-CENTRO SELFORMAÇÃO	PT501078479	Aquisição de serviços	0000000000	Serviço de testes psicotécnicos para motoristas	27.10.2023	150,00	150,00	180	27.10.2023	Ajuste Direto Simplificado				N	N	N			09.11.2023	184,50	0,00	0,00	0,00	0,00	184,50	0,00	0,00	0,00	0,00	
Auto-Sueco Portugal, S.A. -Veiculos	PT505051931	Aquisição de serviços	0000000000	Serviço de manutenção corretiva de Viatura Volvo B11 R 32-RZ	17.04.2023	800,00	608,36	258	17.04.2023	Ajuste Direto Simplificado				N	N	N			02.05.2023	748,28	0,00	0,00	0,00	0,00	748,28	0,00	0,00	0,00	0,00	
EXPOLINGUA SOC. DE INTERCAMBIO DE L	PT502175494	Aquisição de serviços	0000000000	Aquisição de Bilhetes para Teatro Interactivo Inglês	24.03.2023	613,31	613,21	2	24.03.2023	Ajuste Direto Simplificado				N	N	N			05.04.2023	650,00	0,00	0,00	0,00	0,00	650,00	0,00	0,00	0,00	0,00	
MODUTRONIC, LDA.	PT507030476	Aquisição de serviços	0000000000	Serviço de reparação/revisão de compressor	11.04.2023	1.818,00	1.818,00	264	11.04.2023	Consulta Prévia				N	N	N			04.07.2023	2.236,14	0,00	0,00	0,00	0,00	2.236,14	0,00	0,00	0,00	0,00	
Mundifmas Maq. Teraplanagem Lda.	PT501101055	Aquisição de serviços	0000000000	Serviço de reparação de caminho CED FM	10.05.2023	1.000,00	1.000,00	21	10.05.2023	Ajuste Direto				N	N	N			27.06.2023	1.230,00	0,00	0,00	0,00	0,00	1.230,00	0,00	0,00	0,00	0,00	
CARRISTUR	PT501597395	Aquisição de serviços	0000000000	Serviço de Formação para Revalidação de TCC motoristas	29.03.2023	400,00	400,00	277	29.03.2023	Contratação o excluída				N	N	N			03.07.2023	400,00	0,00	0,00	0,00	0,00	400,00	0,00	0,00	0,00	0,00	
CPL Meeting & Events Lda	PT508272386	Aquisição de serviços	0000000000	Serviço Formação G10 Global	31.03.2023	190,00	190,00	275	31.03.2023	Contratação o excluída				N	N	N			17.05.2023	233,70	0,00	0,00	0,00	0,00	233,70	0,00	0,00	0,00	0,00	

Entidade		Contrato								Visto do Tribunal de contas		Comunicação ao Tribunal de Contas			Pagamentos no período					Pagamentos acumulados					Observações				
Designação	NIPC	Tipo	ID	Objeto	Data	Valor do contrato	Preço contratual	Prazo de execução	Início de Execução (física)	Procedimento de Contratação	Número do registo	Data	MECP Lei n.º 100/2021	Contrato adicional	Contrato a COVID-19	Número do registo	Data	Data do primeiro pagamento	Trabalhos normais	Revisão de preços	Trabalhos / serviços / fornecimentos complementares	Trabalhos de suprimento de erros e omissões	Outros trabalhos incluindo os trabalhos a menos	Trabalhos normais		Revisão de preços	Trabalhos / serviços / fornecimentos complementares	Trabalhos de suprimento de erros e omissões	Outros trabalhos incluindo os trabalhos a menos
		[1]			[2]	[3]	[4]				[5]	[6]	[SIN]	[SIN]	[SIN]	[7]	[8]	[9]	[10]	[11]	[12]	[13]	[14]	[15]	[16]	[17]	[18]	[19]	[20]
Ilídio Manuel Campino Francisco Ser	PT194607540	Aquisição de serviços	0000000000	Networking Meeting	07.08.2023	125,00	125,00	146	07.08.2023	Ajuste Direto Simplificado			N	N	N			21.09.2023	125,00	0,00	0,00	0,00	0,00	125,00	0,00	0,00	0,00	0,00	0,00
CLARANET PORTUGAL	PT503412031	Aquisição de serviços	0000000000	Serviço de reparação de 16 impressoras	11.05.2023	3.680,00	3.680,00	234	11.05.2023	Consulta Prévia			N	N	N			29.12.2023	4.526,40	0,00	0,00	0,00	0,00	4.526,40	0,00	0,00	0,00	0,00	0,00
Crossfit Algas Traditional Advantag	PT516581791	Aquisição de serviços	0000000000	Aquisição de Bilhete de Grupo para Crossfit Algas	06.06.2023	56,61	48,78	0	06.06.2023	Ajuste Direto Simplificado			N	N	N			19.06.2023	60,00	0,00	0,00	0,00	0,00	60,00	0,00	0,00	0,00	0,00	0,00
RM Auto Rui Mega Comercio Ast. Unip	PT506608660	Aquisição de serviços	0000000000	Serviço de reparação de pneu veículo Renault Clio	03.05.2023	15,00	8,13	3-	03.05.2023	Ajuste Direto Simplificado			N	N	N			11.05.2023	10,00	0,00	0,00	0,00	0,00	10,00	0,00	0,00	0,00	0,00	0,00
FRADE ELETRODOMESTICOS	PT514960221	Aquisição de serviços	0000000000	Serviço de reparação de coluna Itorix	20.04.2023	200,00	189,43	41	20.04.2023	Ajuste Direto Simplificado			N	N	N			02.05.2023	233,00	0,00	0,00	0,00	0,00	233,00	0,00	0,00	0,00	0,00	0,00
UAU - Produção de Espetáculos Lda	PT504993011	Aquisição de serviços	0000000000	Serviço de Aluguer de Teatro Tivoli	17.04.2023	4.990,00	4.990,00	105	17.04.2023	Ajuste Direto			N	N	N			27.06.2023	6.137,70	0,00	0,00	0,00	0,00	6.137,70	0,00	0,00	0,00	0,00	0,00
SOCIAL ANIMALS LDA.	PT513649778	Aquisição de serviços	0000000000	Serviço de Campanha Digital	31.05.2023	4.985,00	4.985,00	92	31.05.2023	Ajuste Direto			N	N	N			26.09.2023	6.131,55	0,00	0,00	0,00	0,00	6.131,55	0,00	0,00	0,00	0,00	0,00
Medialive, S.A.	PT502801034	Aquisição de serviços	0000000000	Publicação de 2 anúncios no Jornal "Consejo da Manhã"	29.05.2023	426,60	426,60	63	29.05.2023	Ajuste Direto Simplificado			N	N	N			01.06.2023	262,36	0,00	0,00	0,00	0,00	262,36	0,00	0,00	0,00	0,00	0,00
Cláudio Ribben José Ferreira	PT275101068	Aquisição de serviços	0000000000	Publicação de 2 anúncios no Jornal "Consejo da Manhã"	29.05.2023	426,60	0,00	63	29.05.2023	Ajuste Direto Simplificado			N	N	N			31.05.2023	0,00	0,00	0,00	0,00	0,00	262,36-	0,00	0,00	0,00	0,00	0,00
Via Verde Portugal Gestão Sistemas	PT504656767	Aquisição de serviços	0000000000	Serviço de pagamento de Portagem SC	17.04.2023	7,16	7,16	44	17.04.2023	Ajuste Direto Simplificado			N	N	N			15.05.2023	7,16	0,00	0,00	0,00	0,00	7,16	0,00	0,00	0,00	0,00	0,00
Auto Reparadora Beata Lda	PT500037108	Aquisição de serviços	0000000000	Serviço de manutenção corretiva veículo 72-BM-33	30.05.2023	1.100,00	922,74	1	30.05.2023	Ajuste Direto Simplificado			N	N	N			24.07.2023	1.134,97	0,00	0,00	0,00	0,00	1.134,97	0,00	0,00	0,00	0,00	0,00
Eudactica Lda	PT508353064	Aquisição de serviços	0000000000	Inscrição Campeonato Supermatic 2023	06.06.2023	58,54	58,54	0	06.06.2023	Ajuste Direto Simplificado			N	N	N			19.06.2023	72,00	0,00	0,00	0,00	0,00	72,00	0,00	0,00	0,00	0,00	0,00
Onda Marfim	PT510324860	Aquisição de serviços	0000000000	Serviço de Reparação de Intercomunicador CED STA CAT	20.04.2023	230,00	230,00	41	20.04.2023	Ajuste Direto Simplificado			N	N	N			26.05.2023	262,90	0,00	0,00	0,00	0,00	262,90	0,00	0,00	0,00	0,00	0,00
DESMULTIPLICAÇÃO, LDA	PT513201859	Aquisição de serviços	0000000000	Serviço médico ORL CED JRP	21.04.2023	3.347,50	3.347,50	254	21.04.2023	Contratação oclusiva			N	N	N			06.11.2023	3.347,50	0,00	0,00	0,00	0,00	3.347,50	0,00	0,00	0,00	0,00	0,00
TEMPOCARDINAL, LDA.	PT510543119	Aquisição de serviços	0000000000	Bilhetes para Convento de Mafta	05.06.2023	150,00	85,37	4	05.06.2023	Ajuste Direto Simplificado			N	N	N			19.06.2023	105,00	0,00	0,00	0,00	0,00	105,00	0,00	0,00	0,00	0,00	0,00
Ordem dos Psicólogos Portugueses	PT506968291	Aquisição de serviços	0000000000	Serviço inscrição em Formação II Encontro Multidisciplinar	13.04.2023	75,00	75,00	48	13.04.2023	Contratação oclusiva			N	N	N			11.05.2023	75,00	0,00	0,00	0,00	0,00	75,00	0,00	0,00	0,00	0,00	0,00
CTIC Centro Téc. da Indústria do Couro	PT502838892	Aquisição de serviços	0000000000	Serviço de análise de água para consumo humano CED FM	06.09.2023	647,40	249,95	116	06.09.2023	Ajuste Direto			N	N	N			23.11.2023	212,55	0,00	0,00	0,00	0,00	212,55	0,00	0,00	0,00	0,00	0,00
Heidy Elaine Fonseca Gomes	PT295742348	Aquisição de serviços	0000000000	Serviço de análise de água para consumo humano CED FM	06.09.2023	647,40	0,00	116	06.09.2023	Ajuste Direto			N	N	N			22.11.2023	0,00	0,00	0,00	0,00	0,00	28,11-	0,00	0,00	0,00	0,00	0,00
ELECTRO ALEGRE-INST.REP.EQ.ELE	PT500822553	Aquisição de serviços	0000000000	Serviço de Reparação de máquina de lavar roupa NSC	30.06.2023	795,00	795,00	184	30.06.2023	Ajuste Direto Simplificado			N	N	N			22.08.2023	842,70	0,00	0,00	0,00	0,00	842,70	0,00	0,00	0,00	0,00	0,00
RESENDE ACTIVIDADES	PT500266	Aquisição de	0000000000	Serviço de	29.05.2023	350,00	350,00	2	29.05.2023	Ajuste			N	N	N			01.06.2023	371,00	0,00	0,00	0,00	0,00	371,00	0,00	0,00	0,00	0,00	0,00

Entidade	Contrato										Viato do Tribunal de Contas			Comunicação ao Tribunal de Contas			Pagamentos no período					Pagamentos acumulados					Observações		
	Designação	NIPC	Tipo	ID	Objeto	Data	Valor do contrato	Preço contratual	Prazo de execução	Início de Execução (fiscal)	Procedimento de Contratação	Número do registo	Data	MEOP Lei n.º30/2021	Contrato adicional	Contrato a COVID-19	Número do registo	Data	Data do primeiro pagamento	Trabalhos normais	Revisão de preços	Trabalhos / serviços / fornecimentos complementares	Trabalhos de suprimento de erros e omissões	Outros trabalhos incluindo os trabalhos a menos	Trabalhos normais	Revisão de preços		Trabalhos / serviços / fornecimentos complementares	Trabalhos de suprimento de erros e omissões
			[1]			[2]	[3]	[4]			[5]	[6]	[SIN]	[SIN]	[SIN]	[7]	[8]	[9]	[10]	[11]	[12]	[13]	[14]	[15]	[16]	[17]	[18]	[19]	[20]
TURISTICAS S.A	165	serviços		transporte de educandos						Direto Simplificado																			
Rui Jose Antunes Cunha Simões Corre	PT162597350	Aquisição de serviços	3000000000	Sessão de Leitura para educandos escritor Rui Correia	05.05.2023	100,00	100,00	26	05.05.2023	Ajuste Direto Simplificado			N	N	N			15.05.2023	100,00	0,00	0,00	0,00	0,00	100,00	0,00	0,00	0,00	0,00	0,00
Centro Cultural de Belém	PT502857145	Aquisição de serviços	3000000000	Ingressos para Fábrica das Artes	29.05.2023	21,95	24,06	9	29.05.2023	Ajuste Direto Simplificado			N	N	N			12.06.2023	25,50	0,00	0,00	0,00	0,00	25,50	0,00	0,00	0,00	0,00	0,00
Fundação EDP	PT506997286	Aquisição de serviços	3000000000	Visita Guiada Mxal	27.04.2023	30,00	30,00	0	27.04.2023	Ajuste Direto Simplificado			N	N	N			29.05.2023	30,00	0,00	0,00	0,00	0,00	30,00	0,00	0,00	0,00	0,00	0,00
Centro Cultural de Belém	PT502857145	Aquisição de serviços	3000000000	Visita a exposição "sala de aula" um olhar adolescente	24.05.2023	97,56	97,56	1	24.05.2023	Ajuste Direto Simplificado			N	N	N			31.06.2023	520,00	0,00	0,00	0,00	0,00	520,00	0,00	0,00	0,00	0,00	0,00
CED PINA MANIQUE	PT123456789	Aquisição de serviços	3000000000	Visita a exposição "sala de aula" um olhar adolescente	24.05.2023	97,56	0,00	1	24.05.2023	Ajuste Direto Simplificado			N	N	N			31.06.2023	400,00	0,00	0,00	0,00	0,00	400,00	0,00	0,00	0,00	0,00	0,00
Saloum Diawara	PT305268368	Aquisição de serviços	3000000000	Visita a exposição "sala de aula" um olhar adolescente	24.05.2023	97,56	0,00	1	24.05.2023	Ajuste Direto Simplificado			N	N	N			31.05.2023	0,00	0,00	0,00	0,00	0,00	400,00	0,00	0,00	0,00	0,00	0,00
MELFA-Máquinas Femem. e Ferrag.Ldª	PT502792531	Aquisição de serviços	3000000000	Serviço de reparação de roçadora CED NP	05.06.2023	285,00	384,40	5	05.06.2023	Ajuste Direto Simplificado			N	N	N			12.06.2023	472,81	0,00	0,00	0,00	0,00	472,81	0,00	0,00	0,00	0,00	0,00
JOSE MANUEL L. JOAQUIM-SOC.UNIPESBO	PT50694880	Aquisição de serviços	3000000000	Serviço de reparação de roçadora CED FM	17.05.2023	100,00	0,00	14	17.05.2023	Ajuste Direto Simplificado			N	N	N			12.06.2023	121,20	0,00	0,00	0,00	0,00	121,20	0,00	0,00	0,00	0,00	0,00
CANALIZACOES CRISALVES, LDA.	PT504925059	Aquisição de serviços	3000000000	Serviço de Reparação de canalização CED FM	30.06.2023	550,00	529,56	30	30.06.2023	Ajuste Direto Simplificado			N	N	N			11.07.2023	651,36	0,00	0,00	0,00	0,00	651,36	0,00	0,00	0,00	0,00	0,00
FEXARTL, LDA.	PT505551361	Aquisição de serviços	3000000000	Serviço de limpeza em terraços e caminhos CED FM	30.05.2023	1.250,00	1.250,00	1	30.05.2023	Ajuste Direto Simplificado			N	N	N			12.06.2023	1.537,50	0,00	0,00	0,00	0,00	1.537,50	0,00	0,00	0,00	0,00	0,00
RESENDE ACTIVIDADES TURISTICAS S.A	PT500269165	Aquisição de serviços	3000000000	Serviço de transporte educandos para o Concerto Primavera	23.05.2023	275,00	275,00	8	23.05.2023	Ajuste Direto Simplificado			N	N	N			31.06.2023	291,50	0,00	0,00	0,00	0,00	291,50	0,00	0,00	0,00	0,00	0,00
Auto-Sueco Portugal, S.A -Velculos	PT505051931	Aquisição de serviços	3000000000	Serviço de reparação de vettura Volvo B11 R	24.05.2023	1.800,00	1.540,43	7	24.05.2023	Ajuste Direto Simplificado			N	N	N			31.06.2023	1.894,73	0,00	0,00	0,00	0,00	1.894,73	0,00	0,00	0,00	0,00	0,00
RESENDE ACTIVIDADES TURISTICAS S.A	PT500269165	Aquisição de serviços	3000000000	Serviço de transporte de educandos dias 9 e 10 maio	30.05.2023	800,00	800,00	1	30.05.2023	Ajuste Direto Simplificado			N	N	N			12.06.2023	848,00	0,00	0,00	0,00	0,00	848,00	0,00	0,00	0,00	0,00	0,00
MODUTRONIC, LDA.	PT507035478	Aquisição de serviços	3000000000	Serviço de reparação de elevadores da Mecânica CED FM	30.05.2023	1.271,00	1.271,00	62	30.05.2023	Consulta Prévia			N	N	N			28.08.2023	1.563,33	0,00	0,00	0,00	0,00	1.563,33	0,00	0,00	0,00	0,00	0,00
ASSOCIAÇÃO PORT. EDUCAÇÃO MUSICAL	PT501111514	Aquisição de serviços	3000000000	Serviço de pagamento de quotas de APFM	15.09.2023	50,00	50,00	107	15.09.2023	Ajuste Direto Simplificado			N	N	N			17.10.2023	50,00	0,00	0,00	0,00	0,00	50,00	0,00	0,00	0,00	0,00	0,00
Autoziania Acessorios Sobressaent	PT501760555	Aquisição de serviços	3000000000	Serviço de atualização de máquinas de diagnóstico CED FM	10.08.2023	2.965,00	1.270,00	143	10.08.2023	Consulta Prévia			N	N	N			31.12.2023	1.562,10	0,00	0,00	0,00	0,00	1.562,10	0,00	0,00	0,00	0,00	0,00
Auto Reparadora Beata Lda	PT500237108	Aquisição de serviços	3000000000	Serviço de Reparação de vettura Toyota Hiace	24.05.2023	120,00	114,98	7	24.05.2023	Ajuste Direto Simplificado			N	N	N			31.06.2023	141,43	0,00	0,00	0,00	0,00	141,43	0,00	0,00	0,00	0,00	0,00
ELECTRO VIVEIROS, LDA	PT502302	Aquisição de	3000000000	Serviço de	25.07.2023	500,00	498,00	20	25.07.2023	Ajuste			N	N	N			18.07.2023	612,54	0,00	0,00	0,00	0,00	612,54	0,00	0,00	0,00	0,00	0,00

Entidade	Contrato										Viato do tribunal de contas			Comunicação ao Tribunal de Contas			Pagamentos no período					Pagamentos acumulados					Observações	
	Designação	NIPC	Tipo	ID	Objeto	Data	Valor do contrato	Preço contratual	Prazo de execução	Início de Execução (fiscal)	Procedimento de Contratação	Número do registo	Data	MEOP Lei n.º30/2021	Contrato adicional	Contrato a COVID-19	Número do registo	Data	Data do primeiro pagamento	Trabalhos normais	Revisão de preços	Trabalhos / serviços / fornecimentos complementares	Trabalhos de suprimimento de erros e omissões	Outros trabalhos incluídos os trabalhos a menos	Trabalhos normais	Revisão de preços		Trabalhos / serviços / fornecimentos complementares
			[1]			[2]	[3]	[4]			[5]	[6]	[7]	[8]	[9]	[10]	[11]	[12]	[13]	[14]	[15]	[16]	[17]	[18]	[19]	[20]		
Silgado & Oliveira Musica Lda.	PT510528184	568	serviços	0000000000	reparação de armário frigorífico	22.05.2023	800,00	801,00	223	22.05.2023	Direto Simplificado							01.06.2023	965,23	0,00	0,00	0,00	0,00	965,23	0,00	0,00	0,00	0,00
Mundiferns Mac. Terapenagem Lda.	PT501101055	586	Aquisição de serviços	0000000000	Serviço de limpeza florestal Quinta do Arrife	25.05.2023	3.774,00	3.770,00	220	25.05.2023	Consulta Prévia							04.07.2023	4.637,10	0,00	0,00	0,00	0,00	4.637,10	0,00	0,00	0,00	0,00
GreatSAFETY Unipessoal Lda	PT516706586	586	Aquisição de serviços	0000000000	Serviço de Coordenação e Segurança em Obras	18.09.2023	14.392,00	7.100,00	104	18.09.2023	Consulta Prévia							11.12.2023	8.733,00	0,00	0,00	0,00	0,00	8.733,00	0,00	0,00	0,00	0,00
Instituto CRIAP	PT508327075	586	Aquisição de serviços	0000000000	Serviço de Formação Terapeutas de lábia Permutações Alimenta	16.05.2023	528,00	528,00	229	16.05.2023	Contratação o excluída							11.07.2023	528,00	0,00	0,00	0,00	0,00	528,00	0,00	0,00	0,00	0,00
Infortlândia, Lda.	PT502425296	296	Aquisição de serviços	0000000000	20160550 Serviço de reparação de portais	13.09.2023	220,00	219,97	109	13.09.2023	Ajate Direto Simplificado							18.09.2023	270,56	0,00	0,00	0,00	0,00	270,56	0,00	0,00	0,00	0,00
Infortlândia, Lda.	PT502425296	296	Aquisição de serviços	0000000000	20160575 Reparação de portais	13.09.2023	115,00	114,62	109	13.09.2023	Ajate Direto Simplificado							18.09.2023	140,98	0,00	0,00	0,00	0,00	140,98	0,00	0,00	0,00	0,00
Infortlândia, Lda.	PT502425296	296	Aquisição de serviços	0000000000	20210340 Serviço de Reparação de Portais	13.09.2023	141,45	114,62	109	13.09.2023	Ajate Direto Simplificado							18.09.2023	140,98	0,00	0,00	0,00	0,00	140,98	0,00	0,00	0,00	0,00
Infortlândia, Lda.	PT502425296	296	Aquisição de serviços	0000000000	20200237 Serviço de reparação de portais	13.09.2023	29,00	28,23	109	13.09.2023	Ajate Direto Simplificado							18.09.2023	34,72	0,00	0,00	0,00	0,00	34,72	0,00	0,00	0,00	0,00
Meo, S.A.	PT504615947	947	Aquisição de serviços	0000000000	20160146 Serviço de Reparação de Portais	04.07.2023	140,22	113,79	180	04.07.2023	Ajate Direto Simplificado							11.07.2023	139,96	0,00	0,00	0,00	0,00	139,96	0,00	0,00	0,00	0,00
Meo, S.A.	PT504615947	947	Aquisição de serviços	0000000000	20170457 Serviço de Reparação de Portais	04.07.2023	148,00	147,27	180	04.07.2023	Ajate Direto Simplificado							11.07.2023	161,14	0,00	0,00	0,00	0,00	161,14	0,00	0,00	0,00	0,00
Tiago Miguel Antunes Miranda	PT222938714	714	Aquisição de serviços	0000000000	Serviço de Reparação de circuito de Arborismo	05.07.2023	850,00	820,00	179	05.07.2023	Ajate Direto Simplificado							04.07.2023	1.008,60	0,00	0,00	0,00	0,00	1.008,60	0,00	0,00	0,00	0,00
DNCS Sistemas Lda	PT510460180	180	Aquisição de serviços	0000000000	Serviço Alteração Programação Central de Incendio NAP	27.06.2023	320,00	319,00	187	27.06.2023	Ajate Direto							17.08.2023	362,37	0,00	0,00	0,00	0,00	362,37	0,00	0,00	0,00	0,00
Joana de Oliveira G. T. Ferreira	PT167143387	387	Aquisição de serviços	0000000000	ENTRADAS NO INSTITUTO DE INVESTIGAÇÃO CIENTIFICA BENTO	07.06.2023	175,00	175,00	28	07.06.2023	Ajate Direto Simplificado							03.07.2023	175,00	0,00	0,00	0,00	0,00	175,00	0,00	0,00	0,00	0,00
Associação Nacional Prof Informatic	PT504493949	949	Aquisição de serviços	0000000000	INGRESSOS PARA VISITA GUIADA AO CENTRO CIENCIAS COMPUTAÇÃO	02.06.2023	144,00	90,00	0	02.06.2023	Ajate Direto Simplificado							12.06.2023	90,00	0,00	0,00	0,00	0,00	90,00	0,00	0,00	0,00	0,00
Bombeiros Voluntários do Dafundo	PT501177612	612	Aquisição de serviços	0000000000	Serviço de ambulancia para corte mado	30.05.2023	307,50	307,50	215	30.05.2023	Contratação o excluída							12.06.2023	307,50	0,00	0,00	0,00	0,00	307,50	0,00	0,00	0,00	0,00
Crosservicos, Lda	PT507545710	710	Aquisição de serviços	0000000000	Serviço de Substituição de fechadura CA AB	07.06.2023	298,90	298,89	54	07.06.2023	Ajate Direto Simplificado							11.07.2023	367,64	0,00	0,00	0,00	0,00	367,64	0,00	0,00	0,00	0,00
Schindler, S.A.	PT502353740	740	Aquisição de serviços	0000000000	Pagamento de faturas pendentes	31.08.2023	518,00	518,00	122	31.08.2023	Ajate Direto Simplificado							05.09.2023	637,14	0,00	0,00	0,00	0,00	637,14	0,00	0,00	0,00	0,00
LeasePlan Portugal, Comércio Alugue	PT502167610	610	Aquisição de serviços	0000000000	Serviço de acondicionamento de viatura Renault	16.06.2023	2.250,00	2.222,06	196	16.06.2023	Ajate Direto Simplificado							22.06.2023	2.733,13	0,00	0,00	0,00	0,00	2.733,13	0,00	0,00	0,00	0,00

Entidade		Contrato								Visto do Tribunal de contas		Comunicação ao Tribunal de Contas			Pagamentos no período						Pagamentos acumulados					Observações			
Designação	NIPC	Tipo	ID	Objeto	Data	Valor do contrato	Preço contratual	Prazo de execução	Início de Execução (fiscal)	Procedimento de Contratação	Número do registo	Data	MECP Lei n.º 93/2021	Contrato adicional	Contrato a COVID-19	Número do registo	Data	Data do primeiro pagamento	Trabalhos normais	Revisão de preços	Trabalhos / serviços / fornecimentos complementares	Trabalhos de suprimento de erros e omissões	Outros trabalhos incluindo os trabalhos a meros	Trabalhos normais	Revisão de preços		Trabalhos / serviços / fornecimentos complementares	Trabalhos de suprimento de erros e omissões	Outros trabalhos incluindo os trabalhos a meros
		[1]			[2]	[3]	[4]				[5]	[6]	[SIN]	[SIN]	[SIN]	[7]	[8]	[9]	[10]	[11]	[12]	[13]	[14]	[15]	[16]	[17]	[18]	[19]	[20]
António Luís Carvalho Roques	PT166720620	Aquisição de serviços	0000000000	Zoe 67-EL-61 Fornecimento e colocação de Vidros para CED NSC	07.06.2023	575,00	575,00	54	07.06.2023	Ajuste Direto Simplificado			N	N	N			27.06.2023	575,00	0,00	0,00	0,00	0,00	575,00	0,00	0,00	0,00	0,00	
FERNANDO MANUEL BRIGIDA GOMES	PT137379781	Aquisição de serviços	0000000000	Serviço de Reparação de equipamento de madeira CED FM	07.08.2023	450,00	450,00	146	07.08.2023	Ajuste Direto Simplificado			N	N	N			17.08.2023	553,00	0,00	0,00	0,00	0,00	553,00	0,00	0,00	0,00	0,00	
Followspot, Unipessoal, Lda	PT500316239	Aquisição de serviços	0000000000	ENTRADAS PARA FESTIVAL DE MUSICA JUNIOR	12.10.2023	3.000,00	3.000,00	23	12.10.2023	Ajuste Direto Simplificado			N	N	N			23.10.2023	3.690,00	0,00	0,00	0,00	0,00	3.690,00	0,00	0,00	0,00	0,00	
ELECTRO VIVEIROS, LDA	PT502352566	Aquisição de serviços	0000000000	Serviço de Reparação de frigorífico CED NAP	29.06.2023	420,00	413,16	185	29.06.2023	Ajuste Direto Simplificado			N	N	N			03.07.2023	508,19	0,00	0,00	0,00	0,00	508,19	0,00	0,00	0,00	0,00	
RM Auto Rui Mega Comercio Aut. Unip	PT500650660	Aquisição de serviços	0000000000	Serviço de Reparação de Furo de pneu	27.10.2023	20,00	8,13	88	27.10.2023	Ajuste Direto Simplificado			N	N	N			09.11.2023	10,00	0,00	0,00	0,00	0,00	10,00	0,00	0,00	0,00	0,00	
Fujitsu Technology Solutions	PT500646791	Aquisição de serviços	0000000000	Serviço de manutenção de SmartBP	30.11.2023	9.928,00	9.927,36	31	30.11.2023	Ajuste Direto Simplificado			N	N	N			29.12.2023	12.210,65	0,00	0,00	0,00	0,00	12.210,65	0,00	0,00	0,00	0,00	
Nuno Miguel Almeida dos Santos Henri	PT200648071	Aquisição de serviços	0000000000	visita de estudo ao teatro abc 26 de abril	14.07.2023	198,00	198,00	1	14.07.2023	Ajuste Direto Simplificado			N	N	N			04.07.2023	198,00	0,00	0,00	0,00	0,00	198,00	0,00	0,00	0,00	0,00	
António Luís Carvalho Roques	PT166720620	Aquisição de serviços	0000000000	Substituição de Vidros CED NSC	30.06.2023	1.545,00	1.545,00	184	30.06.2023	Ajuste Direto Simplificado			N	N	N			24.07.2023	1.545,00	0,00	0,00	0,00	0,00	1.545,00	0,00	0,00	0,00	0,00	
Portugal-Porta e Autom.,Lda	PT500657356	Aquisição de serviços	0000000000	Serviço de reparação de Portão CED STA CATARINA	26.06.2023	350,00	350,00	188	26.06.2023	Ajuste Direto Simplificado			N	N	N			11.07.2023	430,50	0,00	0,00	0,00	0,00	430,50	0,00	0,00	0,00	0,00	
RM Auto Rui Mega Comercio Aut. Unip	PT500650660	Aquisição de serviços	0000000000	Substituição de pneus viatura passat matricula 08-15-NN	19.06.2023	200,00	173,26	195	19.06.2023	Ajuste Direto Simplificado			N	N	N			22.06.2023	213,11	0,00	0,00	0,00	0,00	213,11	0,00	0,00	0,00	0,00	
LUSTANIA - COMP SEGUROS, SA	PT501689168	Aquisição de serviços	0000000000	Seguro 2 Estagios APOO	20.06.2023	140,00	136,88	194	20.06.2023	Ajuste Direto Simplificado			N	N	N			10.07.2023	136,88	0,00	0,00	0,00	0,00	136,88	0,00	0,00	0,00	0,00	
Lectra Portugal, Lda Software	PT501657242	Aquisição de serviços	0000000000	Serviço de manutenção de trator powermax	06.11.2023	1.120,00	1.116,55	55	06.11.2023	Ajuste Direto Simplificado			N	N	N			23.11.2023	1.373,36	0,00	0,00	0,00	0,00	1.373,36	0,00	0,00	0,00	0,00	
Fidelidade-Compª Seguros, S.A.	PT500916880	Aquisição de serviços	0000000000	Seguro de acidentes pessoais coletivo FM	12.07.2023	2.940,00	2.940,00	172	12.07.2023	Consulta Prévia			N	N	N			29.12.2023	2.940,00	0,00	0,00	0,00	0,00	2.940,00	0,00	0,00	0,00	0,00	
Cameos,Lda	PT501179062	Aquisição de serviços	0000000000	Serviço de reparação de Bicicletas CED FM	07.08.2023	760,00	751,57	146	07.08.2023	Ajuste Direto Simplificado			N	N	N			10.08.2023	872,07	0,00	0,00	0,00	0,00	872,07	0,00	0,00	0,00	0,00	
CANALIZACOES CRISALVES, LDA.	PT504925059	Aquisição de serviços	0000000000	Serviço de reparação de matura Colonia AB	07.08.2023	500,00	341,86	7	07.08.2023	Ajuste Direto Simplificado			N	N	N			10.08.2023	420,49	0,00	0,00	0,00	0,00	420,49	0,00	0,00	0,00	0,00	
Auto-Suaco Portugal, S.A. -Veiculos	PT500651931	Aquisição de serviços	0000000000	Serviço de reparação de viatura Volvo S11 R 32-RZ-73	11.08.2023	380,00	359,26	11	11.08.2023	Ajuste Direto Simplificado			N	N	N			28.08.2023	441,89	0,00	0,00	0,00	0,00	441,89	0,00	0,00	0,00	0,00	
Pedrocas Portugal - Petrolul S.A.	PT500650370	Aquisição de serviços	0000000000	Serviço de pagamento de Portagens SIC	06.07.2023	3.300,00	3.300,00	178	06.07.2023	Ajuste Direto Simplificado			N	N	N			11.09.2023	1.475,43	0,00	0,00	0,00	0,00	1.475,43	0,00	0,00	0,00	0,00	
Onda Marfim	PT510334880	Aquisição de serviços	0000000000	Serviço de reparação de trizco Elétrico CED Sta Catarina	07.08.2023	75,00	72,00	146	07.08.2023	Ajuste Direto Simplificado			N	N	N			17.08.2023	88,56	0,00	0,00	0,00	0,00	88,56	0,00	0,00	0,00	0,00	
Americo Louro Unipessoal Lda	PT513849777	Aquisição de serviços	0000000000	Serviço Reparação Rutura R. Jeronimos 32	29.12.2023	640,00	640,00	2	29.12.2023	Ajuste Direto Simplificado			N	N	N			31.12.2023	787,20	0,00	0,00	0,00	0,00	787,20	0,00	0,00	0,00	0,00	
Jaffarm Ltd.	GB37572	Aquisição de	0000000000	Subscrição	07.08.2023	1.300,00	1.300,00	24	07.08.2023	Ajuste			N	N	N			11.08.2023	918,11	0,00	0,00	0,00	0,00	918,11	0,00	0,00	0,00	0,00	

Entidade		Contrato										Visto do Tribunal de contas		Comunicação ao Tribunal de Contas			Pagamentos no período					Pagamentos acumulados					Observações		
Designação	NIPC	Tipo	ID	Objeto	Data	Valor do contrato	Preço contratual	Prazo de execução	Início de Execução (faixa)	Procedimento de Contratação	Número do registo	Data	MEOP Lei n.º 30/2021	Contrato adicional	Contrato COVID-19	Número do registo	Data	Data do primeiro pagamento	Trabalhos normais	Revisão de preços	Trabalhos / serviços / fornecimentos complementares	Trabalhos de suprimento de erros e omissões	Outros trabalhos incluindo os trabalhos a merco	Trabalhos normais	Revisão de preços	Trabalhos / serviços / fornecimentos complementares		Trabalhos de suprimento de erros e omissões	Outros trabalhos incluindo os trabalhos a merco
		[1]			[2]	[3]	[4]				[5]	[6]	[SIN]	[SIN]	[SIN]	[7]	[8]	[9]	[10]	[11]	[12]	[13]	[14]	[15]	[16]	[17]	[18]	[19]	[20]
	5957	serviços		plataforma Jofform						Direto Simplificado																			
Vitor Manuel Lourenço da Silva	PT118885854	Aquisição de serviços	0000000000	ESCOLINHA DE TRANSITO	21.07.2023	110,00	110,00	1-	21.07.2023	Ajuste Direto Simplificado			N	N	N			28.07.2023	110,00	0,00	0,00	0,00	0,00	110,00	0,00	0,00	0,00	0,00	
Agri Retalho Gestão de Lojas SA	PT501498376	Aquisição de serviços	0000000000	TAMPA METALICA PARA FRASCO DE VIDRO HERMETICO	08.08.2023	51,66	33,80	1-	08.08.2023	Ajuste Direto Simplificado			N	N	N			22.08.2023	41,57	0,00	0,00	0,00	0,00	41,57	0,00	0,00	0,00	0,00	
CANALIZACOES CRISALVES, LDA.	PT504929059	Aquisição de serviços	0000000000	Serviço reparação canalização água	01.09.2023	1.200,00	1.200,00	121	01.09.2023	Ajuste Direto Simplificado			N	N	N			11.09.2023	1.476,00	0,00	0,00	0,00	0,00	1.476,00	0,00	0,00	0,00	0,00	
Electro Rei	PT153786299	Aquisição de serviços	0000000000	Serviço reparação de dois projetores	07.08.2023	160,00	170,25	24	07.08.2023	Ajuste Direto Simplificado			N	N	N			22.08.2023	209,41	0,00	0,00	0,00	0,00	209,41	0,00	0,00	0,00	0,00	
JOAQUIM REIS & REIS, LDA.	PT505137305	Aquisição de serviços	0000000000	Serviço reparação do sistema de bombagem das cisternas água	07.08.2023	60,00	60,00	24	07.08.2023	Ajuste Direto Simplificado			N	N	N			10.08.2023	73,80	0,00	0,00	0,00	0,00	73,80	0,00	0,00	0,00	0,00	
LabKit Soluções p/ Laboratório Unip	PT509507131	Aquisição de serviços	0000000000	TERMOMETRO DIGITAL P/ EQUIPAMENTOS	11.08.2023	1.863,00	1.843,68	10-	11.08.2023	Ajuste Direto			N	N	N			11.12.2023	2.267,73	0,00	0,00	0,00	0,00	2.267,73	0,00	0,00	0,00	0,00	
Dilovet - Vet. Farmaceutica Lda	PT510043208	Aquisição de serviços	0000000000	AQUISIÇÃO DE PRODUTOS VETERINARIOS	07.08.2023	500,00	441,90	7-	07.08.2023	Consulta Prévia			N	N	N			21.09.2023	471,21	0,00	0,00	0,00	0,00	471,21	0,00	0,00	0,00	0,00	
MOVIXORA	PT509116396	Aquisição de serviços	0000000000	AQUISIÇÃO DE ESTANTES METALICAS	07.08.2023	4.085,00	3.610,00	7-	07.08.2023	Ajuste Direto			N	N	N			23.10.2023	4.440,30	0,00	0,00	0,00	0,00	4.440,30	0,00	0,00	0,00	0,00	
PEREIRA & NOBRE, LD.	PT500219308	Aquisição de serviços	0000000000	aquisição de botija de gas 45 kg	10.11.2023	1.350,00	1.256,10	51	10.11.2023	Ajuste Direto Simplificado			N	N	N			28.11.2023	1.545,00	0,00	0,00	0,00	0,00	1.545,00	0,00	0,00	0,00	0,00	
Américo Quintino e Filhos,Produtos	PT508966390	Aquisição de serviços	0000000000	TALA PARA MEMBRO SUPERIOR	27.10.2023	200,00	160,00	23-	27.10.2023	Ajuste Direto Simplificado			N	N	N			09.11.2023	169,60	0,00	0,00	0,00	0,00	169,60	0,00	0,00	0,00	0,00	
PF Papelaria Fernandes	PT509381448	Aquisição de serviços	0000000000	AQUISIÇÃO DE SUPORTE DE LIVRO DA VIDA	25.08.2023	200,00	200,00	1-	25.08.2023	Ajuste Direto Simplificado			N	N	N			01.09.2023	246,00	0,00	0,00	0,00	0,00	246,00	0,00	0,00	0,00	0,00	
ELECTRO VIVEIROS, LDA	PT502352566	Aquisição de serviços	0000000000	maquina de lavar roupa capacidade 10 kg	03.10.2023	500,00	475,61	4-	03.10.2023	Ajuste Direto Simplificado			N	N	N			09.11.2023	585,00	0,00	0,00	0,00	0,00	585,00	0,00	0,00	0,00	0,00	
Auto-Suaco Portugal, S.A. -Veiculos	PT509551931	Aquisição de serviços	0000000000	kit de tubos para sistema de escape	11.08.2023	400,00	332,05	3-	11.08.2023	Ajuste Direto Simplificado			N	N	N			28.08.2023	408,42	0,00	0,00	0,00	0,00	408,42	0,00	0,00	0,00	0,00	
Inst.Sup.Psicologia Aplicada	PT501313672	Aquisição de serviços	0000000000	Serviço Formação "Avaliação Psicológica Crianças e Adolescentes"	14.12.2023	3.250,00	3.250,00	17	14.12.2023	Contratação exclusiva			N	N	N			31.12.2023	3.250,00	0,00	0,00	0,00	0,00	3.250,00	0,00	0,00	0,00	0,00	
Medialivre, S.A.	PT502801034	Aquisição de serviços	0000000000	Publicação de Avisos em Jornal Diário	22.08.2023	250,00	189,60	9	22.08.2023	Ajuste Direto Simplificado			N	N	N			28.08.2023	233,21	0,00	0,00	0,00	0,00	233,21	0,00	0,00	0,00	0,00	
LEROY MERLIN Bcm - Bicolage S.a.	PT506846558	Aquisição de serviços	0000000000	REPARAÇÃO DA ESTUTURA EM BETÃO	06.09.2023	83,47	83,47	1-	06.09.2023	Ajuste Direto Simplificado			N	N	N			04.10.2023	83,47	0,00	0,00	0,00	0,00	83,47	0,00	0,00	0,00	0,00	
Maquiáserv Equip. Indust. e Servicos	PT515699616	Aquisição de serviços	0000000000	Serviço de manutenção/reparação de plataformas CED PM	12.10.2023	4.700,00	4.690,00	80	12.10.2023	Consulta Prévia			N	N	N			09.12.2023	5.768,70	0,00	0,00	0,00	0,00	5.768,70	0,00	0,00	0,00	0,00	
João Pedro Afonso do Arenal	PT251256120	Aquisição de serviços	0000000000	TEAMBUILDING	06.09.2023	110,70	90,00	1-	06.09.2023	Ajuste Direto Simplificado			N	N	N			12.10.2023	90,00	0,00	0,00	0,00	0,00	90,00	0,00	0,00	0,00	0,00	
Associação DNS.PT	PT510664	Aquisição de	0000000000	Serviço de	15.09.2023	30,00	23,00	15	15.09.2023	Ajuste			N	N	N			02.10.2023	28,29	0,00	0,00	0,00	0,00	28,29	0,00	0,00	0,00	0,00	

Entidade	Contrato										Visão do Tribunal de Contas		Comunicação ao Tribunal de Contas		Pagamentos no período					Pagamentos acumulados					Observações				
	Designação	NIPC	Tipo	ID	Objeto	Data	Valor do contrato	Prego contratual	Prazo de execução	Início de Execução (fiscal)	Processamento de Contrato	Número do registo	Data	MEOP Lei n.º30/2021	Contrato adicional à	Contrato a COVID-19	Número do registo	Data	Data do primeiro pagamento	Trabalhos normais	Revisão de preços	Trabalhos / serviços / fornecimentos complementares	Trabalhos de suprimento de erros e omissões	Outros trabalhos incluindo os trabalhos a menos		Trabalhos normais	Revisão de preços	Trabalhos / serviços / fornecimentos complementares	Trabalhos de suprimento de erros e omissões
			[1]		[2]	[3]	[4]				[5]	[6]	[SIN]	[SIN]	[SIN]	[7]	[8]	[9]	[10]	[11]	[12]	[13]	[14]	[15]	[16]	[17]	[18]	[19]	[20]
LUSITANIA - COMP SEGUROS, SA	PT501689168	Aquisição de serviços	0000000000	renovação do domínio casapia.pt Seguro de voluntários	18.09.2023	267,75	30,63	104	18.09.2023	Direto Simplificado			N	N	N			29.09.2023	230,63	0,00	0,00	0,00	0,00	230,63	0,00	0,00	0,00	0,00	
António Luís Carvalho Roque	PT166725620	Aquisição de serviços	0000000000	Fornecimento e colocação de vidros CED NSC	24.10.2023	1.190,00	1.100,00	7	24.10.2023	Ajuste Direto Simplificado			N	N	N			29.11.2023	1.100,00	0,00	0,00	0,00	0,00	1.100,00	0,00	0,00	0,00	0,00	
ELECTRO VIVEIROS, LDA	PT502362568	Aquisição de serviços	0000000000	Serviço de reparação de máquina de açúcar roupa	12.10.2023	355,00	355,00	60	12.10.2023	Ajuste Direto Simplificado			N	N	N			23.10.2023	436,65	0,00	0,00	0,00	0,00	436,65	0,00	0,00	0,00	0,00	
FRSINDE - EQUIP. INDUSTRIAS, LDA	PT502369889	Aquisição de serviços	0000000000	Serviço de armário frigorífico industrial Sta Catarina	03.11.2023	430,00	430,00	58	03.11.2023	Ajuste Direto Simplificado			N	N	N			23.11.2023	528,90	0,00	0,00	0,00	0,00	528,90	0,00	0,00	0,00	0,00	
I.T.P.S.G. Inst. Técnicas Paineso	PT508540542	Aquisição de serviços	0000000000	Serviço de reparação instalações de gás doméstico CED	12.10.2023	915,00	915,00	60	12.10.2023	Ajuste Direto Simplificado			N	N	N			23.10.2023	1.125,45	0,00	0,00	0,00	0,00	1.125,45	0,00	0,00	0,00	0,00	
ETIGRAFE SOC E ARTES GRAFICAS, LDA	PT501774530	Aquisição de serviços	0000000000	Serviço de impressão de 200 cartões de visita	15.11.2023	70,00	70,00	46	15.11.2023	Ajuste Direto Simplificado			N	N	N			23.11.2023	86,10	0,00	0,00	0,00	0,00	86,10	0,00	0,00	0,00	0,00	
ELECTRO VIVEIROS, LDA	PT502362568	Aquisição de serviços	0000000000	Serviço de Reparação de secador de roupa	12.10.2023	430,00	328,71	60	12.10.2023	Ajuste Direto Simplificado			N	N	N			23.10.2023	404,31	0,00	0,00	0,00	0,00	404,31	0,00	0,00	0,00	0,00	
Chaves do Aneiro - Sol. e Sist. Se	PT500601534	Aquisição de serviços	0000000000	Serviço de Abertura de Cofre Sta Clara	28.12.2023	200,00	105,69	3	28.12.2023	Ajuste Direto Simplificado			N	N	N			29.12.2023	130,00	0,00	0,00	0,00	0,00	130,00	0,00	0,00	0,00	0,00	
Miguel de Brito Ferreira Peixeiro	PT254403840	Aquisição de serviços	0000000000	Serviço de formador de basquetebol	13.10.2023	1.400,00	1.400,00	79	13.10.2023	Contratação o excluída			N	N	N			23.11.2023	920,00	0,00	0,00	0,00	0,00	920,00	0,00	0,00	0,00	0,00	
Petroléas Portugal - Petroléas S.A.	PT500697370	Aquisição de serviços	0000000000	Cartões Gelp Frota	27.10.2023	14,00	12,20	65	27.10.2023	Ajuste Direto Simplificado			N	N	N			26.11.2023	15,01	0,00	0,00	0,00	0,00	15,01	0,00	0,00	0,00	0,00	
Desantepex Eco Vidange	PT506147746	Aquisição de serviços	0000000000	Serviço de Desentupimento CA CJS	10.11.2023	340,00	340,00	51	10.11.2023	Ajuste Direto Simplificado			N	N	N			23.11.2023	418,20	0,00	0,00	0,00	0,00	418,20	0,00	0,00	0,00	0,00	
ASSOCIAÇÃO PORT. EDUCAÇÃO MUSICAL	PT501111514	Aquisição de serviços	0000000000	Quota APEM	22.12.2023	50,00	50,00	9	22.12.2023	Ajuste Direto Simplificado			N	N	N			29.12.2023	50,00	0,00	0,00	0,00	0,00	50,00	0,00	0,00	0,00	0,00	
Margem Similar, S.A.	PT513712534	Aquisição de serviços	0000000000	BOTILHA DO GAS 45 KG	29.12.2023	260,00	211,38	2	29.12.2023	Ajuste Direto Simplificado			N	N	N			31.12.2023	260,00	0,00	0,00	0,00	0,00	260,00	0,00	0,00	0,00	0,00	
VITRALIA DE MANUEL J.LINO LDA	PT500651949	Aquisição de serviços	0000000000	Substituição de vidros	21.11.2023	700,00	658,14	40	21.11.2023	Ajuste Direto Simplificado			N	N	N			25.12.2023	809,51	0,00	0,00	0,00	0,00	809,51	0,00	0,00	0,00	0,00	
ELECTRO VIVEIROS, LDA	PT502362568	Aquisição de serviços	0000000000	Serviço de Reparação de equipamentos de cozinha	16.11.2023	2.325,00	2.314,03	45	16.11.2023	Consulta Prévia			N	N	N			31.12.2023	2.846,26	0,00	0,00	0,00	0,00	2.846,26	0,00	0,00	0,00	0,00	
WARP/COM SERVICES, S.A.	PT505134195	Aquisição de serviços	0000000000	Serviço de manutenção servidões vmeare	17.11.2023	1.420,00	1.420,00	44	17.11.2023	Consulta Prévia			N	N	N			26.12.2023	1.746,60	0,00	0,00	0,00	0,00	1.746,60	0,00	0,00	0,00	0,00	
3DXI Centro de Imagem Médica, Lda.	PT513531726	Aquisição de serviços	0000000000	Serviço de Rx	13.11.2023	225,00	225,00	48	13.11.2023	Contratação o excluída			N	N	N			14.12.2023	75,00	0,00	0,00	0,00	0,00	75,00	0,00	0,00	0,00	0,00	
CENTRO TÉCNICO GAS TORREJANO	PT501749772	Aquisição de serviços	0000000000	aquisição de gas propane 45 kg líquido	14.12.2023	276,00	276,00	17	14.12.2023	Ajuste Direto Simplificado			N	N	N			29.12.2023	339,48	0,00	0,00	0,00	0,00	339,48	0,00	0,00	0,00	0,00	
Desantepex Eco Vidange	PT506147746	Aquisição de serviços	0000000000	Serviço de Desentupimento CA/PPA JJA	22.12.2023	850,00	280,00	9	22.12.2023	Ajuste Direto Simplificado			N	N	N			29.12.2023	344,40	0,00	0,00	0,00	0,00	344,40	0,00	0,00	0,00	0,00	

Entidade	Contrato										Viato do Tribunal de Contas			Comunicação ao Tribunal de Contas			Pagamentos no período					Pagamentos acumulados					Observações			
	Designação	NIPC	Tipo	ID	Objeto	Data	Valor do contrato	Preço contratual	Prazo de execução	Início de Execução (data)	Procedimento de Contratação	Número do registo	Data	MECP Lei n.º30/2021	Contrato adicional	Contrato COVID-19	Número do registo	Data	Data do primeiro pagamento	Trabalhos normais	Revisão de preço	Trabalhos / serviços / fornecimentos complementares	Trabalhos de suprimimento de erros e omissões	Outros trabalhos incluídos os trabalhos a menos	Trabalhos normais	Revisão de preço		Trabalhos / serviços / fornecimentos complementares	Trabalhos de suprimimento de erros e omissões	Outros trabalhos incluídos os trabalhos a menos
Fidelidade-Comp. Seguros S.A.	PT500916880	Aquisição de serviços	0000000000	Seguro para viagem passado de passageiros BF3SAP	21.11.2023	200,00	61,30	40	21.11.2023	Ajuste Direto Simplificado			N	N	N			27.11.2023	61,30	0,00	0,00	0,00	0,00	61,30	0,00	0,00	0,00	0,00	0,00	
FDI Portugal Federação Desportos In	PT503506823	Aquisição de serviços	0000000000	Aquisição 15 Estadias Uma Noite Pousada Juventude S Estrelas	11.12.2023	337,50	311,32	4	11.12.2023	Ajuste Direto			N	N	N			13.12.2023	330,00	0,00	0,00	0,00	0,00	330,00	0,00	0,00	0,00	0,00	0,00	
Escape2Win Sílvia Tojal	PT225542510	Aquisição de serviços	0000000000	Aquisição de 14 Experiências Escape Room	04.12.2023	200,00	162,80	27	04.12.2023	Ajuste Direto Simplificado			N	N	N			11.12.2023	200,00	0,00	0,00	0,00	0,00	200,00	0,00	0,00	0,00	0,00	0,00	
Instituto Nacional de Administração	PT516466430	Aquisição de serviços	0000000000	Serviço de Formação de "Liderança em Contexto Público"	27.11.2023	1.820,00	1.820,00	34	27.11.2023	Contratação excluída			N	N	N			26.12.2023	1.820,00	0,00	0,00	0,00	0,00	1.820,00	0,00	0,00	0,00	0,00	0,00	
BOMBEIROS VOLUNTARIOS CAMPO OURIQUE	PT501103155	Aquisição de serviços	0000000000	Serviço de ambulância para corte maio	05.12.2023	250,00	250,00	26	05.12.2023	Contratação excluída			N	N	N			26.12.2023	307,50	0,00	0,00	0,00	0,00	307,50	0,00	0,00	0,00	0,00	0,00	
ASSOC EDUC. DESENV. CRIATIVIDA FOR	PT504506722	Aquisição de serviços	0000000000	Serviço de Formação "produção de Coleções Educativas"	04.12.2023	2.400,00	2.400,00	27	04.12.2023	Contratação excluída			N	N	N			27.12.2023	2.400,00	0,00	0,00	0,00	0,00	2.400,00	0,00	0,00	0,00	0,00	0,00	
ELECTRO VIVEIROS, LDA	PT502392568	Aquisição de serviços	0000000000	Serviço de reparação de máquinas de secar roupa	28.12.2023	820,00	820,00	3	28.12.2023	Ajuste Direto Simplificado			N	N	N			29.12.2023	1.008,60	0,00	0,00	0,00	0,00	1.008,60	0,00	0,00	0,00	0,00	0,00	
Associação ILGA Portugal	PT503777331	Aquisição de serviços	0000000000	Serviço Formação "Orientação Sexual" e "Linguagem Inclusiva"	07.12.2023	255,00	255,00	24	07.12.2023	Contratação excluída			N	N	N			26.12.2023	255,00	0,00	0,00	0,00	0,00	255,00	0,00	0,00	0,00	0,00	0,00	
Associação Portuguesa para a Qualidade	PT500963410	Aquisição de serviços	0000000000	Inscrição de formação "Implementação da Norma NP 4952:2022"	07.12.2023	420,00	420,00	24	07.12.2023	Contratação excluída			N	N	N			27.12.2023	420,00	0,00	0,00	0,00	0,00	420,00	0,00	0,00	0,00	0,00	0,00	
ESCOLA SECUNDÁRIA D. DINIS	PT600566537	Aquisição de serviços	0000000000	Serviço de Formação - Formação Inclusiva	18.12.2023	2.000,00	1.920,00	13	18.12.2023	Contratação excluída			N	N	N			27.12.2023	1.920,00	0,00	0,00	0,00	0,00	1.920,00	0,00	0,00	0,00	0,00	0,00	
ASSOC EDUC. DESENV. CRIATIVIDA FOR	PT504506722	Aquisição de serviços	0000000000	Serviço de Formação Primeiros Socorros e suporte Básico Vida	07.12.2023	2.500,00	2.400,00	24	07.12.2023	Contratação excluída			N	N	N			27.12.2023	2.400,00	0,00	0,00	0,00	0,00	2.400,00	0,00	0,00	0,00	0,00	0,00	
ASSOC EDUC. DESENV. CRIATIVIDA FOR	PT504506722	Aquisição de serviços	0000000000	Serviço de Formação Ferramentas Microsoft Teams	07.12.2023	2.500,00	2.400,00	24	07.12.2023	Contratação excluída			N	N	N			27.12.2023	2.400,00	0,00	0,00	0,00	0,00	2.400,00	0,00	0,00	0,00	0,00	0,00	
SEQUIA VERDE	PT506360024	Aquisição de serviços	0000000000	Serviço de Podar de 20 arvoredos de grande porte	14.12.2023	9.500,00	9.460,00	17	14.12.2023	Ajuste Direto			N	N	N			29.12.2023	10.027,60	0,00	0,00	0,00	0,00	10.027,60	0,00	0,00	0,00	0,00	0,00	
Switchboard Quadratas, Lda	PT507504291	Aquisição de serviços	0000000000	Substituição de baterias e revisão de equipamentos das UPS	20.12.2023	6.200,00	6.206,00	11	20.12.2023	Ajuste Direto			N	N	N			31.12.2023	10.095,84	0,00	0,00	0,00	0,00	10.095,84	0,00	0,00	0,00	0,00	0,00	
Rita Susana Ribeiro Alexandre	PT227902661	Aquisição de serviços	0000000000	Serviço de Formação O Brincar e a Atividade dos Recreios	13.12.2023	840,00	840,00	18	13.12.2023	Contratação excluída			N	N	N			31.12.2023	840,00	0,00	0,00	0,00	0,00	840,00	0,00	0,00	0,00	0,00	0,00	
FRISINDE - EQUIP. INDUSTRIAIS, LDA	PT502369889	Aquisição de serviços	0000000000	Serviço de reparação de bebedouro	29.12.2023	482,00	482,00	2	29.12.2023	Ajuste Direto Simplificado			N	N	N			31.12.2023	592,86	0,00	0,00	0,00	0,00	592,86	0,00	0,00	0,00	0,00	0,00	
HOSPITAL VETERINÁRIO DO OESTE	PT508367060	Aquisição de serviços	0000000000	Serviço veterinário	18.12.2023	100,00	100,00	13	18.12.2023	Contratação excluída			N	N	N			31.12.2023	82,32	0,00	0,00	0,00	0,00	82,32	0,00	0,00	0,00	0,00	0,00	
JDO Centro de Imagem Médica, Lda.	PT513531726	Aquisição de serviços	0000000000	Serviço de exame médico	18.12.2023	100,00	100,00	13	18.12.2023	Contratação excluída			N	N	N			26.12.2023	100,00	0,00	0,00	0,00	0,00	100,00	0,00	0,00	0,00	0,00	0,00	
Auto Reparadora Baseia Lda	PT500037108	Aquisição de serviços	0000000000	Serviço de reparação de viatura VW Passat 06-16-NV	28.12.2023	405,00	363,23	3	28.12.2023	Ajuste Direto Simplificado			N	N	N			31.12.2023	446,77	0,00	0,00	0,00	0,00	446,77	0,00	0,00	0,00	0,00	0,00	
Mao, S.A.	PT504615947	Aquisição de serviços	0000000000	Serviço de Alojamento Mao	22.12.2023	348,00	348,00	9	22.12.2023	Ajuste Direto			N	N	N			29.12.2023	428,04	0,00	0,00	0,00	0,00	428,04	0,00	0,00	0,00	0,00	0,00	

Entidade	Contrato										Visto do Tribunal de contas			Comunicação ao Tribunal de Contas			Pagamentos no período					Pagamentos acumulados					Observações			
	Designação	NIPC	Tipo	ID	Objeto	Data	Valor do contrato	Preço contratual	Prazo de execução	Início de Execução (física)	Procedimento de Contratação	Número do registo	Data	MECP Lei n.º 50/2021	Contrato adicional	Contrato COVID-19	Número do registo	Data	Data do primeiro pagamento	Trabalhos normais	Revisão de preços	Trabalhos / serviços / fornecimentos complementares	Trabalhos de suprimento de erros e omissões	Outros trabalhos incluindo os trabalhos a menos	Trabalhos normais	Revisão de preços		Trabalhos / serviços / fornecimentos complementares	Trabalhos de suprimento de erros e omissões	Outros trabalhos incluindo os trabalhos a menos
Associação Portuguesa para a Qualidade	PT500960410	Aquisição de serviços	0000000000	Serviço de formação implementação da norma	20.12.2023	140,00	140,00	11	20.12.2023	Simplificado				N	N	N			27.12.2023	140,00	0,00	0,00	0,00	0,00	140,00	0,00	0,00	0,00	0,00	
Loviri, Lda. Construção Civil	PT500924139	Empreitada de obras públicas	0000000000	Demolição Rua de Xabregas N.º 61E	11.04.2022	9.770,50	9.770,50	592	19.05.2022	Consulta Prévia				N	N	N			15.12.2023	10.356,73	0,00	0,00	0,00	0,00	10.356,73	0,00	0,00	0,00	0,00	
Loviri, Lda. Construção Civil	PT500924139	Empreitada de obras públicas	0000000000	Execução de Vãos de Alvarina na Rua S. Francisco de Xavier - Tenaxa	09.03.2023	4.500,00	4.423,95	11	09.03.2023	Ajuste Direto				N	N	N			26.05.2023	5.441,46	0,00	0,00	0,00	0,00	5.441,46	0,00	0,00	0,00	0,00	
OAPM Construção Civil Unipessoal Ld	PT507708830	Empreitada de obras públicas	0000000000	Reparações Diversas na Sala de Depósito 24, Gabinete Direção e Arquivo Histórico - CCC	03.07.2023	70.000,00	65.234,00	181	03.07.2023	Concurso Público				N	N	N			17.11.2023	68.702,84	0,00	0,00	0,00	0,00	68.702,84	0,00	0,00	0,00	0,00	
Datben - Construção, Lda.	PT506345793	Empreitada de obras públicas	0000000000	Impermeabilização nos Edifícios de Residência e Oficinas do CED FM	02.08.2023	23.000,00	19.815,26	152	02.08.2023	Consulta Prévia				N	N	N			09.11.2023	24.372,77	0,00	0,00	0,00	0,00	24.372,77	0,00	0,00	0,00	0,00	
Ernesto Ribeiro Ferreira, Lda	PT503388424	Empreitada de obras públicas	0000000000	Reabilitação do Apartamento da Rua dos Jerónimos, 32 - SC	25.08.2023	75.000,00	72.585,34	495	25.08.2023	Concurso Público				N	N	N			17.11.2023	56.744,60	0,00	0,00	0,00	0,00	56.744,60	0,00	0,00	0,00	0,00	
Ernesto Ribeiro Ferreira, Lda	PT503388424	Empreitada de obras públicas	0000000000	Reabilitação das salas do 2.º e 3.º ciclo viradas para o Planetário	11.08.2023	90.000,00	87.434,23	509	11.08.2023	Concurso Público				N	N	N			09.11.2023	62.668,37	0,00	0,00	0,00	0,00	62.668,37	0,00	0,00	0,00	0,00	
CPW - Engenharia, Lda	PT509452140	Empreitada de obras públicas	0000000000	Substituição de Vãos de Janelas e Portas Exteriores - CED FM	25.09.2023	100.000,00	95.952,53	463	25.09.2023	Concurso Público				N	N	N			31.12.2023	8.959,12	0,00	0,00	0,00	0,00	8.959,12	0,00	0,00	0,00	0,00	
Vértice Visionário - Engenharia e C	PT516375474	Empreitada de obras públicas	0000000000	Reabilitação do edifício da Rua Silva Carvalho 24	25.09.2023	125.000,00	120.826,01	464	25.09.2023	Concurso Público				N	N	N			18.12.2023	100.560,61	0,00	0,00	0,00	0,00	100.560,61	0,00	0,00	0,00	0,00	
Bricantel	PT50288539	Empreitada de obras públicas	0000000000	Requalificação dos Parques Infantis	12.09.2023	165.000,00	159.969,67	111	12.09.2023	Concurso Público				N	N	N			31.12.2023	169.567,85	0,00	0,00	0,00	0,00	169.567,85	0,00	0,00	0,00	0,00	
Signimus - Gestão Património Cultural	PT505902168	Empreitada de obras públicas	0000000000	Beneficiação da Capela de Capela do CED NAP	16.10.2023	127.000,00	124.194,99	443	16.10.2023	Concurso Público				N	N	N			27.12.2023	28.846,13	0,00	0,00	0,00	0,00	28.846,13	0,00	0,00	0,00	0,00	
Vértice Visionário - Engenharia e C	PT516375474	Empreitada de obras públicas	0000000000	Recuperação de Empresa e Paramentos Interiores no Edifício nos Capuchos	08.11.2023	10.500,00	9.720,90	420	08.11.2023	Consulta Prévia				N	N	N			31.12.2023	1.019,41	0,00	0,00	0,00	0,00	1.019,41	0,00	0,00	0,00	0,00	
ADELAIDE FERREIRA, LDA	PT50431207	Empreitada de obras públicas	0000000000	Material Lógico	20.10.2023	200.000,00	37.968,59	74	19.10.2023	Concurso Público				N	N	N			11.12.2023	41.284,44	0,00	0,00	0,00	0,00	41.284,44	0,00	0,00	0,00	0,00	
Englim, Lda Engenharia e Construção	PT508250501	Empreitada de obras públicas	0000000000	Recuperação das Salas 32, 33, 34 e 11 Polício do Polício do Marquês de Niza_CED MP	25.10.2023	35.000,00	34.522,48	68	25.10.2023	Consulta Prévia				N	N	N			31.12.2023	36.593,83	0,00	0,00	0,00	0,00	36.593,83	0,00	0,00	0,00	0,00	
Casapiano, Engenharia e Construção,	PT513351655	Empreitada de obras públicas	0000000000	Reabilitação de IS e Cobertura	07.11.2023	39.900,00	38.880,27	55	07.11.2023	Consulta Prévia				N	N	N			29.12.2023	41.213,08	0,00	0,00	0,00	0,00	41.213,08	0,00	0,00	0,00	0,00	
Englim, Lda Engenharia e Construção	PT508250501	Empreitada de obras públicas	0000000000	Beneficiação da Casa da Porteira na Rua dos Jerónimos, 32	14.11.2023	11.600,00	10.849,49	48	14.11.2023	Consulta Prévia				N	N	N			29.12.2023	11.500,46	0,00	0,00	0,00	0,00	11.500,46	0,00	0,00	0,00	0,00	
CR & Marcelino, Lda.	PT507568133	Empreitada de obras públicas	0000000000	Substituição de tubagens identificadas	24.11.2023	9.500,00	9.390,00	16	14.12.2023	Ajuste Direto				N	N	N			31.12.2023	9.953,40	0,00	0,00	0,00	0,00	9.953,40	0,00	0,00	0,00	0,00	
Faminto - Instrumentos Musicais	PT502385637	Empreitada de obras públicas	0000000000	Aquisição de Materiais para Instrumentos Musicais	06.12.2023	25.000,00	15.453,08	398	30.11.2023	Consulta Prévia				N	N	N			31.12.2023	16.041,49	0,00	0,00	0,00	0,00	16.041,49	0,00	0,00	0,00	0,00	
Englim, Lda Engenharia e Construção	PT508250501	Empreitada de obras públicas	0000000000	Recuperação da cobertura do edifício Artur Bivar e Anastácio da Cunha	28.11.2023	50.000,00	48.861,51	34	28.11.2023	Consulta Prévia				N	N	N			31.12.2023	51.793,20	0,00	0,00	0,00	0,00	51.793,20	0,00	0,00	0,00	0,00	
Loviri, Lda. Construção Civil	PT500924139	Empreitada de obras públicas	0000000000	Fornecimento e colocação de porta	28.06.2023	2.515,00	2.290,00	186	28.06.2023	Consulta Prévia				N	N	N			27.10.2023	2.816,70	0,00	0,00	0,00	0,00	2.816,70	0,00	0,00	0,00	0,00	

Entidade	Contrato										Visto do Tribunal de contas			Comunicação ao Tribunal de Contas			Pagamentos no período					Pagamentos acumulados					Observações			
	Designação	NIPC	Tipo	ID	Objeto	Data	Valor do contrato	Preço contratual	Prazo de execução	Início de Execução (lata)	Procedimento de contratação	Número do registo	Data	MEOP Lei nº100/2021	Contrato adicional a	Contrato a COVID-19	Número do registo	Data	Data do primeiro pagamento	Trabalhos normais	Revisão de preços	Trabalhos / serviços / fornecimentos complementares	Trabalhos de suprimento de bens e omissões	Outros trabalhos incluindo os trabalhos a menos	Trabalhos normais	Revisão de preços		Trabalhos / serviços / fornecimentos complementares	Trabalhos de suprimento de bens e omissões	Outros trabalhos incluindo os trabalhos a menos
			[1]			[2]	[3]	[4]						[SIN]	[SIN]	[SIN]	[7]	[8]	[9]	[10]	[11]	[12]	[13]	[14]	[15]	[16]	[17]	[18]	[19]	[20]
Pedrocas Portugal - Pedrogal S.A.	PT50060370	Aquisição de bens	3000000000	Fornecimento de Gás Propano a Granel	18.01.2023	3.215,18	3.215,18	347	18.01.2023	Ajuste Direto			N	N	N			20.02.2023	3.954,67	0,00	0,00	0,00	0,00	3.954,67	0,00	0,00	0,00	0,00		
ARTUR COUTINHO & FILHOS LDA.	PT500631602	Aquisição de bens	3000000000	Disjuntor tripolar	25.01.2023	65,00	65,00	6	25.01.2023	Ajuste Direto Simplificado			N	N	N			07.02.2023	79,95	0,00	0,00	0,00	0,00	79,95	0,00	0,00	0,00	0,00		
CASOBRÁ - FERRAGENS E FERRAMENTAS	PT500785500	Aquisição de bens	3000000000	Material montagem projetos iluminação	07.06.2023	322,88	278,83	5	07.06.2023	Ajuste Direto Simplificado			N	N	N			11.07.2023	342,96	0,00	0,00	0,00	0,00	342,96	0,00	0,00	0,00	0,00		
Staples Portugal, S. A. Equipamento	PT503789372	Aquisição de bens	3000000000	Aquisição de cartuchos para Sra Presidente do CD	19.05.2023	30,00	15,53	226	19.05.2023	Ajuste Direto Simplificado			N	N	N			26.05.2023	19,10	0,00	0,00	0,00	0,00	19,10	0,00	0,00	0,00	0,00		
Massimo Zanetti Bev. Ibrica, S.A.	PT507518071	Aquisição de bens	3000000000	Kita de café	03.02.2023	1.200,00	1.178,88	17	03.02.2023	Ajuste Direto			N	N	N			20.02.2023	1.450,02	0,00	0,00	0,00	0,00	1.450,02	0,00	0,00	0,00	0,00		
PANISOL - COM. E IND. PANIFICA SA	PT503747297	Aquisição de bens	3000000000	Aquisição pão e bolos p/ano 2023 - diversos CED's	26.01.2023	1.941,00	1.914,00	33	26.01.2023	Ajuste Direto			N	N	N			21.03.2023	1.778,26	0,00	0,00	0,00	0,00	1.778,26	0,00	0,00	0,00	0,00		
Maud Eisenbaeffer	PT307674843	Aquisição de bens	3000000000	Aquisição pão e bolos p/ano 2023 - diversos CED's	26.01.2023	1.941,00	0,00	33	26.01.2023	Ajuste Direto			N	N	N			29.03.2023	0,00	0,00	0,00	0,00	0,00	239,55	0,00	0,00	0,00	0,00		
MANUTAN UNIPESSOAL LDA	PT504779079	Aquisição de bens	3000000000	Cinzeiro de parede exterior	06.02.2023	180,00	171,53	4	06.02.2023	Ajuste Direto Simplificado			N	N	N			20.02.2023	210,98	0,00	0,00	0,00	0,00	210,98	0,00	0,00	0,00	0,00		
PEREIRA & NOBRE, LD.	PT500215308	Aquisição de bens	3000000000	Botija Gás 45 kg	26.01.2023	263,41	263,41	5	26.01.2023	Ajuste Direto Simplificado			N	N	N			31.02.2023	324,00	0,00	0,00	0,00	0,00	324,00	0,00	0,00	0,00	0,00		
LEROY MERLIN Bom - Bricolage S.a.	PT506948558	Aquisição de bens	3000000000	Estore para o CD DAC	20.01.2023	957,40	942,37	11	20.01.2023	Ajuste Direto Simplificado			N	N	N			31.01.2023	807,40	0,00	0,00	0,00	0,00	807,40	0,00	0,00	0,00	0,00		
J. Roma, LpF.	PT500146780	Aquisição de bens	3000000000	Aquisição de equipamentos de medição	06.03.2023	174,53	174,53	0	06.03.2023	Ajuste Direto Simplificado			N	N	N			16.03.2023	214,67	0,00	0,00	0,00	0,00	214,67	0,00	0,00	0,00	0,00		
Vasco Ferreira Machado	PT146245462	Aquisição de bens	3000000000	Dispensador de Água	08.03.2023	568,00	568,00	7	08.03.2023	Consulta Prévia			N	N	N			22.05.2023	698,64	0,00	0,00	0,00	0,00	698,64	0,00	0,00	0,00	0,00		
Headfilra, Lda. AR CONDICIONADO E	PT503815072	Aquisição de bens	3000000000	Fornecimento e montagem de ventilador SC	15.02.2023	1.350,00	1.317,00	44	15.02.2023	Ajuste Direto			N	N	N			02.10.2023	1.619,91	0,00	0,00	0,00	0,00	1.619,91	0,00	0,00	0,00	0,00		
WINTeam - SISTEMAS DE ENGENHARIA L	PT505150417	Aquisição de bens	3000000000	Fornecimento Netbox c/ instalação Sala de servidores	13.02.2023	1.200,00	1.100,01	46	13.02.2023	Ajuste Direto			N	N	N			03.07.2023	1.353,01	0,00	0,00	0,00	0,00	1.353,01	0,00	0,00	0,00	0,00		
PEREIRA & NOBRE, LD.	PT500215308	Aquisição de bens	3000000000	Botija de Gás 45 kg	11.04.2023	315,00	0,00	0	11.04.2023	Ajuste Direto Simplificado			N	N	N			24.04.2023	315,00	0,00	0,00	0,00	0,00	315,00	0,00	0,00	0,00	0,00		
FLORISTA PRINCIPLE REAL	PT145705468	Aquisição de bens	3000000000	Aquisição de Coroa de Flores	26.01.2023	81,30	81,90	5	26.01.2023	Ajuste Direto Simplificado			N	N	N			10.02.2023	100,00	0,00	0,00	0,00	0,00	100,00	0,00	0,00	0,00	0,00		
Farmácia Belém	PT507956095	Aquisição de bens	3000000000	Produto pedicuros	08.02.2023	2.563,60	2.238,68	8	08.02.2023	Ajuste Direto Simplificado			N	N	N			24.04.2023	2.373,00	0,00	0,00	0,00	0,00	2.373,00	0,00	0,00	0,00	0,00		
Margem Similar, S.A.	PT513712534	Aquisição de bens	3000000000	Gás CAPPA JJA	14.02.2023	240,00	185,37	19	14.02.2023	Ajuste Direto Simplificado			N	N	N			22.02.2023	228,00	0,00	0,00	0,00	0,00	228,00	0,00	0,00	0,00	0,00		
El Corte Inglés Grandes Armazens SA	PT501810285	Aquisição de bens	3000000000	Aquisição equipamento para sala ECT	24.08.2023	34.840,00	4.380,30	37	24.08.2023	Concurso Público			N	N	N			02.10.2023	5.387,76	0,00	0,00	0,00	0,00	5.387,76	0,00	0,00	0,00	0,00		
Configli-Soluções Tecnológicas, Lda	PT513154990	Aquisição de bens	3000000000	Aquisição equipamento para sala ECT	24.08.2023	34.840,00	4.476,00	37	24.08.2023	Concurso Público			N	N	N			23.10.2023	5.505,48	0,00	0,00	0,00	0,00	5.505,48	0,00	0,00	0,00	0,00		
EDNI - Empresa Distr. Material In	PT503256121	Aquisição de bens	3000000000	Aquisição equipamento para sala ECT	24.08.2023	34.840,00	8.685,52	37	24.08.2023	Concurso Público			N	N	N			29.12.2023	10.649,98	0,00	0,00	0,00	0,00	10.649,98	0,00	0,00	0,00	0,00		

Entidade	Contrato										Visto do tribunal de contas		Comunicação ao Tribunal de Contas		Pagamentos no período					Pagamentos acumulados					Observações					
	Designação	NIPC	Tipo	ID	Objeto	Data	Valor do contrato	Preço contratual	Prazo de execução	Início de execução (feita)	Procedimento de contratação	Número do registo	Data	MECP Lei n.º 30/2021	Contrato adicional	Contrato COVID-19	Número do registo	Data	Data do primeiro pagamento	Trabalhos normais	Revisão de preços	Trabalhos / serviços / fornecimentos complementares	Trabalhos de suprimento de erros e omissões	Outros trabalhos incluindo os trabalhos a menos		Trabalhos normais	Revisão de preços	Trabalhos / serviços / fornecimentos complementares	Trabalhos de suprimento de erros e omissões	Outros trabalhos incluindo os trabalhos a menos
EQUIDITEC EQUI. E FORMAÇÃO LDA	PT508446237	Aquisição de bens	0000000000	Material P&P Cursos Mecatrónica	20.06.2023	218,45	218,45	3	20.06.2023	Ajuste Direto Simplificado			N	N	N			27.06.2023	268,69	0,00	0,00	0,00	0,00	268,69	0,00	0,00	0,00	0,00		
LERÓY MERLIN Bcn - Bricotage S.a.	PT508848558	Aquisição de bens	0000000000	Estores para DAC	10.02.2023	390,00	339,02	10	10.02.2023	Ajuste Direto Simplificado			N	N	N			20.02.2023	417,00	0,00	0,00	0,00	0,00	417,00	0,00	0,00	0,00	0,00		
CRALLIFE	PT503689526	Aquisição de bens	0000000000	Bombos Estática do C. Esteticista e CEF	16.05.2023	990,00	990,00	14	16.05.2023	Consulta Prévia			N	N	N			31.07.2023	1.217,70	0,00	0,00	0,00	0,00	1.217,70	0,00	0,00	0,00	0,00		
SOS EMPRESAS	PT507219040	Aquisição de bens	0000000000	Aquisição de Sinalização de Segurança	28.02.2023	901,46	901,46	305	28.02.2023	Consulta Prévia			N	N	N			24.04.2023	791,14	0,00	0,00	0,00	0,00	791,14	0,00	0,00	0,00	0,00		
FNAC PORTUGAL	PT50325230	Aquisição de bens	0000000000	Aquisição cartões FNAC	16.02.2023	600,00	700,00	12	16.02.2023	Ajuste Direto Simplificado			N	N	N			22.02.2023	700,00	0,00	0,00	0,00	0,00	700,00	0,00	0,00	0,00	0,00		
Toya 'R' Us	PT502816457	Aquisição de bens	0000000000	Cubos mágicos	15.02.2023	168,00	112,95	44	15.02.2023	Ajuste Direto Simplificado			N	N	N			22.02.2023	138,93	0,00	0,00	0,00	0,00	138,93	0,00	0,00	0,00	0,00		
VILA SALOIA	PT514817100	Aquisição de bens	0000000000	Aquisição de Detergentes p/ Ano de 2023	14.03.2023	9.223,06	9.223,06	276	14.03.2023	Consulta Prévia			N	N	N			22.05.2023	10.044,54	0,00	0,00	0,00	0,00	10.044,54	0,00	0,00	0,00	0,00		
SPDAD, Unipessoal, Lda.	PT503574566	Aquisição de bens	0000000000	Aquisição de Luvas e Gomos	15.02.2023	63,41	63,41	0	15.02.2023	Ajuste Direto Simplificado			N	N	N			28.02.2023	78,00	0,00	0,00	0,00	0,00	78,00	0,00	0,00	0,00	0,00		
REXEL-Distribuição Material Elétric	PT501142070	Aquisição de bens	0000000000	Aquisição de Relé	15.02.2023	12,58	12,58	1-	15.02.2023	Ajuste Direto Simplificado			N	N	N			29.03.2023	1.015,47	0,00	0,00	0,00	0,00	1.015,47	0,00	0,00	0,00	0,00		
SERVIÇOS CENTRAIS	PT501390642	Aquisição de bens	0000000000	Aquisição de Relé	15.02.2023	12,58	0,00	1-	15.02.2023	Ajuste Direto Simplificado			N	N	N			22.03.2022	1.000,00-	0,00	0,00	0,00	0,00	2.000,00-	0,00	0,00	0,00	0,00		
OPTIVISÃO-OCULISTA CENTRAL-ALVALADE	PT500205566	Aquisição de bens	0000000000	Lentes Progressivas premium 1,74 c/ antirreflexo	26.05.2023	301,89	301,89	0	26.05.2023	Ajuste Direto Simplificado			N	N	N			01.06.2023	320,00	0,00	0,00	0,00	0,00	320,00	0,00	0,00	0,00	0,00		
OPTICOMFORT, LDA, COM ARTIGOS DE O	PT504581775	Aquisição de bens	0000000000	Oculos para Ricardo Matos	17.05.2023	390,00	390,00	17-	17.05.2023	Ajuste Direto Simplificado			N	N	N			01.06.2023	430,40	0,00	0,00	0,00	0,00	430,40	0,00	0,00	0,00	0,00		
EQUIDITEC EQUI. E FORMAÇÃO LDA	PT508446237	Aquisição de bens	0000000000	Material para o fab@CPL	20.06.2023	550,00	550,00	3	20.06.2023	Ajuste Direto Simplificado			N	N	N			27.06.2023	676,50	0,00	0,00	0,00	0,00	676,50	0,00	0,00	0,00	0,00		
CASA SENNA, LDA.	PT500244502	Aquisição de bens	0000000000	Aquisição de Medalhas	10.03.2023	600,00	600,00	18-	10.03.2023	Consulta Prévia			N	N	N			17.04.2023	738,00	0,00	0,00	0,00	0,00	738,00	0,00	0,00	0,00	0,00		
FERNANDO MANJEL BRIGIDA GOMES	PT137379781	Aquisição de bens	0000000000	material em madeira de pinho para o CEDFM	21.03.2023	630,00	630,00	5-	21.03.2023	Ajuste Direto Simplificado			N	N	N			27.03.2023	774,90	0,00	0,00	0,00	0,00	774,90	0,00	0,00	0,00	0,00		
Catarina Alexandra Leal Araujo	PT218520460	Aquisição de bens	0000000000	Sugaring para os Skins	29.03.2023	271,00	271,00	5-	29.03.2023	Ajuste Direto Simplificado			N	N	N			11.04.2023	333,35	0,00	0,00	0,00	0,00	333,35	0,00	0,00	0,00	0,00		
Holdínicia	PT50806952	Aquisição de bens	0000000000	Aquisição de Kit Radiances	24.03.2023	470,00	460,65	7	24.03.2023	Ajuste Direto Simplificado			N	N	N			30.03.2023	566,60	0,00	0,00	0,00	0,00	566,60	0,00	0,00	0,00	0,00		
PRN - Informática, Lda	PT50410327	Aquisição de bens	0000000000	Aquisição equipamentos apoio ao Helpdesk	31.03.2023	3.460,00	3.395,00	0	31.03.2023	Consulta Prévia			N	N	N			22.05.2023	4.175,85	0,00	0,00	0,00	0,00	4.175,85	0,00	0,00	0,00	0,00		
Ana Vieira Simão, Minimarcação Unip	PT514544929	Aquisição de bens	0000000000	Aquisição leite gordo pasteurizado do dia - CED FM	01.03.2023	381,30	381,30	2-	01.03.2023	Ajuste Direto			N	N	N			29.05.2023	314,88	0,00	0,00	0,00	0,00	314,88	0,00	0,00	0,00	0,00		
Penelope Sanatória Correia	PT209604677	Aquisição de bens	0000000000	Aquisição leite gordo pasteurizado do dia - CED FM	01.03.2023	381,30	0,00	2-	01.03.2023	Ajuste Direto			N	N	N			22.11.2022	0,00	0,00	0,00	0,00	0,00	88,56-	0,00	0,00	0,00	0,00		
FLORISTA PRINCEPE REAL	PT145700	Aquisição de bens	0000000000	Coroa Flores	26.03.2023	100,00	81,30	6-	26.03.2023	Ajuste			N	N	N			16.03.2023	100,00	0,00	0,00	0,00	0,00	100,00	0,00	0,00	0,00	0,00		

Entidade		Contrato									Visão do tribunal de contas		Comunicação ao Tribunal de Contas			Pagamentos no período					Pagamentos acumulados					Observações			
Designação	NIPC	Tipo	ID	Objeto	Data	Valor do contrato	Preço contratual	Prazo de execução	Início de Execução (lógica)	Procedimento de Contratação	Número do registo	Data	MEOP Lei n.º30/2021	Contrato adicional	Contrato a COVID-19	Número do registo	Data	Data do primeiro pagamento	Trabalhos normais	Revisão de preços	Trabalhos / serviços / fornecimentos complementares	Trabalhos de suprimento de erros e omissões	Outros trabalhos incluindo os trabalhos a marca	Trabalhos normais	Revisão de preços		Trabalhos / serviços / fornecimentos complementares	Trabalhos de suprimento de erros e omissões	Outros trabalhos incluindo os trabalhos a marca
		[1]		[2]	[3]	[4]					[5]	[6]	[7]	[8]	[9]	[10]	[11]	[12]	[13]	[14]	[15]	[16]	[17]	[18]	[19]	[20]			
RPCD - Estreia Lisboa, Unipessoal L	PT514803088	Aquisição de bens	3000000000	Aquisição de estores	04.05.2023	4.044,00	4.044,00	4-	04.05.2023	Consulta Prévia			N	N	N			26.05.2023	4.974,12	0,00	0,00	0,00	0,00	4.974,12	0,00	0,00	0,00	0,00	
Soc. Comercial Supermercados Murtas	PT500264937	Aquisição de bens	3000000000	Aquisição mercadorias diversas CED's	17.04.2023	9.600,27	9.600,27	28	17.04.2023	Ajuste Direto			N	N	N			12.06.2023	11.056,80	0,00	0,00	0,00	0,00	11.056,80	0,00	0,00	0,00	0,00	
ARTINIMO INVEST, LDA-TOPGIM	PT503956915	Aquisição de bens	3000000000	Aquisição de Equipamento Desportivo	08.05.2023	7.500,00	8.653,57	22	08.05.2023	Ajuste Direto			N	N	N			18.07.2023	10.643,89	0,00	0,00	0,00	0,00	10.643,89	0,00	0,00	0,00	0,00	
VILA SALOIA	PT514817100	Aquisição de bens	3000000000	Aquisição de Bebidas Não Alcoólicas	17.04.2023	800,00	2.299,96	13	17.04.2023	Ajuste Direto			N	N	N			01.06.2023	2.607,87	0,00	0,00	0,00	0,00	2.607,87	0,00	0,00	0,00	0,00	
CASOBRA - FERRAGENS E FERRAMENTAS	PT500785500	Aquisição de bens	3000000000	Aquisição Material de Manutenção	19.05.2023	595,10	590,96	19-	19.05.2023	Consulta Prévia			N	N	N			11.07.2023	726,88	0,00	0,00	0,00	0,00	726,88	0,00	0,00	0,00	0,00	
INSTITUTO PORTUG. DA QUALIDADE	PT502229810	Aquisição de bens	3000000000	Aquisição de Norma NP-4552-2022	03.05.2023	24,50	24,50	28	03.05.2023	Ajuste Direto Simplificado			N	N	N			09.05.2023	30,14	0,00	0,00	0,00	0,00	30,14	0,00	0,00	0,00	0,00	
PADARIA SOSIMOS, LDA.	PT503535626	Aquisição de bens	3000000000	Pão CA AB	04.05.2023	400,00	312,40	4-	04.05.2023	Ajuste Direto			N	N	N			18.07.2023	151,96	0,00	0,00	0,00	0,00	151,96	0,00	0,00	0,00	0,00	
João Ricardo Mendonça Carapó	PT245557369	Aquisição de bens	3000000000	Pão CA AB	04.05.2023	400,00	0,00	4-	04.05.2023	Ajuste Direto			N	N	N			08.11.2022	0,00	0,00	0,00	0,00	0,00	32,72-	0,00	0,00	0,00	0,00	
Bernardo Filipe Mota	PT252584183	Aquisição de bens	3000000000	Pão CA AB	04.05.2023	400,00	0,00	4-	04.05.2023	Ajuste Direto			N	N	N			07.07.2022	0,00	0,00	0,00	0,00	0,00	33,80-	0,00	0,00	0,00	0,00	
Famírio - Instrumentos Musicais	PT502285637	Aquisição de bens	3000000000	Aquisição de Equipamentos para Ed. Musical	03.05.2023	3.450,00	3.300,00	28	03.05.2023	Ajuste Direto			N	N	N			01.06.2023	3.901,71	0,00	0,00	0,00	0,00	3.901,71	0,00	0,00	0,00	0,00	
Fluor-Cora e Equip Inform Unip, Lda	PT506212424	Aquisição de bens	3000000000	Aquisição de toner urgentes	07.06.2023	1.538,00	1.232,25	38-	07.06.2023	Ajuste Direto Simplificado			N	N	N			19.06.2023	1.515,67	0,00	0,00	0,00	0,00	1.515,67	0,00	0,00	0,00	0,00	
Auto Reparadora Baeta Lda	PT500037108	Aquisição de bens	3000000000	Aquisição de Baterias de Arranque	19.05.2023	240,00	183,90	3	19.05.2023	Ajuste Direto Simplificado			N	N	N			01.06.2023	226,20	0,00	0,00	0,00	0,00	226,20	0,00	0,00	0,00	0,00	
ALVARO HENRIQUES & FILHOS LDA	PT502031875	Aquisição de bens	3000000000	Aquisição de Artigos Descartáveis para o Ano de 2023	02.06.2023	2.750,00	2.742,72	196	02.06.2023	Consulta Prévia			N	N	N			22.06.2023	3.350,20	0,00	0,00	0,00	0,00	3.350,20	0,00	0,00	0,00	0,00	
Gonçalo Gomes Tavares	PT278073115	Aquisição de bens	3000000000	Aquisição de Artigos Descartáveis para o Ano de 2023	02.06.2023	2.750,00	0,00	196	02.06.2023	Consulta Prévia			N	N	N			26.07.2023	0,00	0,00	0,00	0,00	0,00	23,38-	0,00	0,00	0,00	0,00	
PORTRAL, LDA.	PT500087210	Aquisição de bens	3000000000	AQUISIÇÃO DE BENS ALIMENTARES PIANO 2023 DIVERSOS CED E CA	17.05.2023	52.762,76	1.756,40	228	17.05.2023	Concurso Público			N	N	N			22.08.2023	1.657,25	0,00	0,00	0,00	0,00	1.657,25	0,00	0,00	0,00	0,00	
PANISOL - COM E IND. PANIFICAC.SA	PT503747297	Aquisição de bens	3000000000	AQUISIÇÃO DE BENS ALIMENTARES PIANO 2023 DIVERSOS CED E CA	17.05.2023	52.762,76	5.708,00	228	17.05.2023	Concurso Público			N	N	N			18.07.2023	4.477,52	0,00	0,00	0,00	0,00	4.477,52	0,00	0,00	0,00	0,00	
Lactogel - Produtos Alimentares, S.	PT503185997	Aquisição de bens	3000000000	AQUISIÇÃO DE BENS ALIMENTARES PIANO 2023 DIVERSOS CED E CA	17.05.2023	52.762,76	8.372,22	228	17.05.2023	Concurso Público			N	N	N			17.08.2023	5.970,16	0,00	0,00	0,00	0,00	5.970,16	0,00	0,00	0,00	0,00	
Prados Crilantes Unipessoal Lda.	PT515937215	Aquisição de bens	3000000000	AQUISIÇÃO DE BENS ALIMENTARES PIANO 2023 DIVERSOS CED E CA	17.05.2023	52.762,76	3.854,65	228	17.05.2023	Concurso Público			N	N	N			24.07.2023	2.499,10	0,00	0,00	0,00	0,00	2.499,10	0,00	0,00	0,00	0,00	
Gallieu Francisco S. Alves Martins	PT279346528	Aquisição de bens	3000000000	AQUISIÇÃO DE BENS ALIMENTARES PIANO 2023 DIVERSOS CED E CA	17.05.2023	52.762,76	0,00	228	17.05.2023	Concurso Público			N	N	N			01.08.2023	0,00	0,00	0,00	0,00	0,00	1.740,66-	0,00	0,00	0,00	0,00	
TOPGIM2	PT516337	Aquisição de bens	3000000000	alvo tiro com arco	11.05.2023	58,50	53,24	1-	11.05.2023	Ajuste			N	N	N			15.05.2023	65,49	0,00	0,00	0,00	0,00	65,49	0,00	0,00	0,00	0,00	

Entidade	Contrato								Visto do Tribunal de contas		Comunicação ao Tribunal de Contas			Pagamentos no período					Pagamentos acumulados					Observações					
	Designação	NIPC	Tipo	ID	Objeto	Data	Valor do contrato	Preço contratual	Prazo de execução	Início de Execução (física)	Procedimento de contratação	Número do registo	Data	MECP Lei n.º 30/2021	Contrato adicional a	Contrato a COVID-19	Número do registo	Data	Data do primeiro pagamento	Trabalhos normais	Revisão de preços	Trabalhos / serviços / fornecimentos complementares	Trabalhos de suprimento de erros e omissões		Outros trabalhos incluindo os trabalhos a menos	Trabalhos normais	Revisão de preços	Trabalhos / serviços / fornecimentos complementares	Trabalhos de suprimento de erros e omissões
		[1]			[2]	[3]	[4]				[5]	[6]	[SIN]	[SIN]	[SIN]	[7]	[8]	[9]	[10]	[11]	[12]	[13]	[14]	[15]	[16]	[17]	[18]	[19]	[20]
	629				templo / fecha					Direto Simplificado																			
FNAC PORTUGAL	PT50395230	Aquisição de bens	000000000	Cartões presente no valor	10.05.2023	3.420,00	3.420,00	6	10.05.2023	Ajuste Direto Simplificado			N	N	N			17.05.2023	3.420,00	0,00	0,00	0,00	0,00	3.420,00	0,00	0,00	0,00	0,00	
Maxmatmat	PT503246468	Aquisição de bens	000000000	aquisição de flo nylon 3 mm x60 m	10.05.2023	15,00	8,86	6	10.05.2023	Ajuste Direto Simplificado			N	N	N			29.05.2023	10,90	0,00	0,00	0,00	0,00	10,90	0,00	0,00	0,00	0,00	
FLORISTA PRINCEIPE REAL	PT145700488	Aquisição de bens	000000000	Bouquet de Flores	31.05.2023	225,00	182,93	0	31.05.2023	Ajuste Direto Simplificado			N	N	N			19.06.2023	225,00	0,00	0,00	0,00	0,00	225,00	0,00	0,00	0,00	0,00	
OPTICOMFORT, LDA, COM ARTIGOS DE O	PT504581775	Aquisição de bens	000000000	RVCC ÓTICA	07.07.2023	4.385,00	4.262,00	31-	07.07.2023	Consulta Prévia			N	N	N			17.08.2023	4.535,06	0,00	0,00	0,00	0,00	4.535,06	0,00	0,00	0,00	0,00	
VEIRA & CARVALHO, LDA,	PT508061043	Aquisição de bens	000000000	IEFP - MP CURSO CABELEIREIRO	30.05.2023	7.734,38	6.854,10	62	30.05.2023	Consulta Prévia			N	N	N			24.07.2023	8.430,54	0,00	0,00	0,00	0,00	8.430,54	0,00	0,00	0,00	0,00	
MARIA GORETI DE BRITO REAL	PT119733560	Aquisição de bens	000000000	Aquisição de Estores, Toalhas e Tecidos p/ CED FM	30.05.2023	1.424,00	1.424,00	11	30.05.2023	Consulta Prévia			N	N	N			28.07.2023	1.751,52	0,00	0,00	0,00	0,00	1.751,52	0,00	0,00	0,00	0,00	
Sónia Isabel Conceição Valente	PT223237980	Aquisição de bens	000000000	Aquisição novos reprodutores para o CED FM	16.05.2023	442,00	442,00	8-	16.05.2023	Ajuste Direto			N	N	N			26.06.2023	468,52	0,00	0,00	0,00	0,00	468,52	0,00	0,00	0,00	0,00	
Proglobal, Lda	PT504459201	Aquisição de bens	000000000	Aquisição de garrafas de desporto em alumínio CED FM	25.05.2023	455,00	293,80	38	25.05.2023	Consulta Prévia			N	N	N			18.07.2023	361,37	0,00	0,00	0,00	0,00	361,37	0,00	0,00	0,00	0,00	
NICOLAU & ROSA, LDA,	PT500615403	Aquisição de bens	000000000	vareta 2 mm solada prata 40% pó desceidente par	11.05.2023	41,86	31,40	5	11.05.2023	Ajuste Direto Simplificado			N	N	N			21.06.2023	38,62	0,00	0,00	0,00	0,00	38,62	0,00	0,00	0,00	0,00	
Faculdade Medicina Dentária Lisboa	PT503013366	Aquisição de bens	000000000	Aquisição de Aparelho de ortodontia Estudando CA, AC	22.08.2023	1.200,00	1.200,00	131	22.08.2023	Ajuste Direto Simplificado			N	N	N			28.08.2023	1.200,00	0,00	0,00	0,00	0,00	1.200,00	0,00	0,00	0,00	0,00	
Faculdade Medicina Dentária Lisboa	PT503013366	Aquisição de bens	000000000	Aquisição de Aparelho ortodontia Estudando CAPPÁ ST ISABEL	07.08.2023	1.200,00	1.200,00	146	07.08.2023	Ajuste Direto Simplificado			N	N	N			10.08.2023	1.200,00	0,00	0,00	0,00	0,00	1.200,00	0,00	0,00	0,00	0,00	
Solinter	PT200942484	Aquisição de bens	000000000	Estores no tipo se 37 tela 204 se 66	12.06.2023	2.665,87	2.665,87	12-	12.06.2023	Ajuste Direto			N	N	N			17.10.2023	3.279,03	0,00	0,00	0,00	0,00	3.279,03	0,00	0,00	0,00	0,00	
Staples Portugal, S. A. Equipamento	PT503789372	Aquisição de bens	000000000	CARIMBO BROTHER 1433 (NO CARIMBO VEM O NOME E POR SAÍDO)	12.12.2023	20,00	15,20	12-	12.12.2023	Ajuste Direto Simplificado			N	N	N			18.12.2023	16,76	0,00	0,00	0,00	0,00	16,76	0,00	0,00	0,00	0,00	
ALFAELEKTOR Narciso Gomes - Componente	PT502865383	Aquisição de bens	000000000	PANEL SOLAR 50 W / REGULADOR FOTOVOLTAICO COVERSOK 12 V	02.06.2023	196,00	196,00	0	02.06.2023	Ajuste Direto Simplificado			N	N	N			12.06.2023	196,00	0,00	0,00	0,00	0,00	196,00	0,00	0,00	0,00	0,00	
Margem Similar, S.A.	PT513712534	Aquisição de bens	000000000	botija de gás 45 kg	04.07.2023	184,00	184,00	27	04.07.2023	Ajuste Direto Simplificado			N	N	N			18.07.2023	224,01	0,00	0,00	0,00	0,00	224,01	0,00	0,00	0,00	0,00	
PADARIA SOSIMOES, LDA,	PT503539826	Aquisição de bens	000000000	Aquisição Pão e bolos AB	25.05.2023	2.751,76	2.352,02	220	25.05.2023	Ajuste Direto			N	N	N			18.07.2023	465,24	0,00	0,00	0,00	0,00	465,24	0,00	0,00	0,00	0,00	
MUHAMADU MUTAR SEIDI	PT287538915	Aquisição de bens	000000000	Aquisição Pão e bolos AB	25.05.2023	2.751,76	0,00	220	25.05.2023	Ajuste Direto			N	N	N			26.12.2022	0,00	0,00	0,00	0,00	0,00	514,50-	0,00	0,00	0,00	0,00	
Jolo Ricardo Mendonça Carujo	PT245573969	Aquisição de bens	000000000	Aquisição Pão e bolos AB	25.05.2023	2.751,76	0,00	220	25.05.2023	Ajuste Direto			N	N	N			26.11.2022	0,00	0,00	0,00	0,00	0,00	12,72-	0,00	0,00	0,00	0,00	
CAROLINA DIAS RODRIGUES	PT268753423	Aquisição de bens	000000000	Aquisição Pão e bolos AB	25.05.2023	2.751,76	0,00	220	25.05.2023	Ajuste Direto			N	N	N			13.10.2022	0,00	0,00	0,00	0,00	0,00	219,70-	0,00	0,00	0,00	0,00	
Bernardo Filipe Mota	PT252584163	Aquisição de bens	000000000	Aquisição Pão e bolos AB	25.05.2023	2.751,76	0,00	220	25.05.2023	Ajuste Direto			N	N	N			27.07.2022	0,00	0,00	0,00	0,00	0,00	101,40-	0,00	0,00	0,00	0,00	
ANBIA-PANIFICAÇÃO, LDA,	PT508131839	Aquisição de bens	000000000	Aquisição pão e bolos FM	30.05.2023	1.217,80	826,22	215	30.05.2023	Ajuste Direto			N	N	N			21.09.2023	520,96	0,00	0,00	0,00	0,00	520,96	0,00	0,00	0,00	0,00	
Júlio Fernando Machado	PT115732	Aquisição de bens	000000000	Aquisição pão e	30.05.2023	1.217,80	0,00	215	30.05.2023	Ajuste			N	N	N			26.10.2022	0,00	0,00	0,00	0,00	0,00	7,20-	0,00	0,00	0,00	0,00	

Entidade	Contrato									Visão do tribunal de contas		Comunicação ao Tribunal de Contas		Pagamentos no período					Pagamentos acumulados					Observações					
	Designação	NIPC	Tipo	ID	Objeto	Data	Valor do contrato	Preço contratual	Prazo de execução	Início de Execução (faixa)	Procedimento de Contratação	Número do registo	Data	MECP Lei n.º30/2021	Contrato adicional a	Contrato a COVID-19	Número do registo	Data	Data do primeiro pagamento	Trabalhos normais	Revisão de preços	Trabalhos / serviços / fornecimentos complementares	Trabalhos de apuramento de erros e omissões		Outros trabalhos incluindo os trabalhos a mercos	Trabalhos normais	Revisão de preços	Trabalhos / serviços / fornecimentos complementares	Trabalhos de apuramento de erros e omissões
		[1]			[2]	[3]	[4]				[5]	[6]	[5N]	[5N]	[5N]	[7]	[8]	[9]	[10]	[11]	[12]	[13]	[14]	[15]	[16]	[17]	[18]	[19]	[20]
Ferreira	136				bolca FM					Direto																			
EDYLANDO BRITO NETO ROSÁRIO	PT269042146	Aquisição de bens	0000000000		Aquisição pilo e bolca FM	30.05.2023	1.217,80	0,00	215	30.05.2023	Ajuste Direto			N	N	N			26.12.2022	0,00	0,00	0,00	0,00	0,00	66,60-	0,00	0,00	0,00	0,00
Auto-Suoco Portugal, S.A -Veiculos	PT505051931	Aquisição de bens	0000000000		aquisição de edbilas para as viaturas passado de passageiros	25.07.2023	3.300,00	3.165,00	15-	25.07.2023	Consulta Prévia			N	N	N			14.11.2023	3.892,96	0,00	0,00	0,00	0,00	3.892,96	0,00	0,00	0,00	0,00
Electro Rai	PT153798299	Aquisição de bens	0000000000		magafona e lanteamas super led tipo alisa 120cm para o FM	13.07.2023	136,98	136,98	1-	13.07.2023	Consulta Prévia			N	N	N			21.09.2023	168,48	0,00	0,00	0,00	0,00	168,48	0,00	0,00	0,00	0,00
Faculdade Medicina Dentária Lisboa	PT503013366	Aquisição de bens	0000000000		Aquisição de Aparelho Ortodontia para educando	20.11.2023	1.600,00	1.600,00	41	20.11.2023	Ajuste Direto Simplificad o			N	N	N			28.11.2023	1.600,00	0,00	0,00	0,00	0,00	1.600,00	0,00	0,00	0,00	0,00
ARTUR COUTINHO & FILHOS LDA.	PT500831602	Aquisição de bens	0000000000		AQUISIÇÃO DE MATERIAIS PARA MANUTENÇÃO MP	07.07.2023	1.581,76	1.581,73	11-	07.07.2023	Ajuste Direto Simplificad o			N	N	N			04.07.2023	1.945,53	0,00	0,00	0,00	0,00	1.945,53	0,00	0,00	0,00	0,00
Aemasuf, Dist. Mat. Eléctricos S.A.	PT501935644	Aquisição de bens	0000000000		CONTADORES	25.06.2023	235,50	232,84	3-	25.06.2023	Ajuste Direto Simplificad o			N	N	N			12.08.2023	286,15	0,00	0,00	0,00	0,00	286,15	0,00	0,00	0,00	0,00
SULFORMA, Lda.	PT505717352	Aquisição de bens	0000000000		Licença visual travel agency galiza preço renovação licenc	28.06.2023	2.650,00	2.650,00	2-	28.06.2023	Ajuste Direto Simplificad o			N	N	N			03.07.2023	3.505,50	0,00	0,00	0,00	0,00	3.505,50	0,00	0,00	0,00	0,00
MODUTRONIC, LDA.	PT507030478	Aquisição de bens	0000000000		aquisição de materiais para condit estudo	24.07.2023	1.933,00	1.886,62	24-	24.07.2023	Consulta Prévia			N	N	N			03.10.2023	2.320,54	0,00	0,00	0,00	0,00	2.320,54	0,00	0,00	0,00	0,00
MODUTRONIC, LDA.	PT507030478	Aquisição de bens	0000000000		rola de fio de nylon tipo stihl parafusos sestavado	07.06.2023	358,80	358,80	23	07.06.2023	Consulta Prévia			N	N	N			04.07.2023	441,32	0,00	0,00	0,00	0,00	441,32	0,00	0,00	0,00	0,00
CENTRO TÉCNICO GAS TORREJANO	PT501749772	Aquisição de bens	0000000000		garafa gila propano 45 kg líquido - 11 kg líquido	25.06.2023	315,00	297,56	2	25.06.2023	Ajuste Direto Simplificad o			N	N	N			27.06.2023	366,00	0,00	0,00	0,00	0,00	366,00	0,00	0,00	0,00	0,00
Paulo Duarte Unipessoal Lda.	PT507078915	Aquisição de bens	0000000000		AQUISIÇÃO MATERIAL DE REGA	09.06.2023	515,00	503,30	2-	09.06.2023	Ajuste Direto Simplificad o			N	N	N			19.06.2023	602,96	0,00	0,00	0,00	0,00	602,96	0,00	0,00	0,00	0,00
SPDAD, Unipessoal, Lda.	PT503074586	Aquisição de bens	0000000000		Suporte de sacco de bove	07.08.2023	59,90	40,00	7-	07.08.2023	Ajuste Direto Simplificad o			N	N	N			04.10.2023	40,00	0,00	0,00	0,00	0,00	40,00	0,00	0,00	0,00	0,00
EQUIDITEC EQUI. E FORMAÇÃO LDA	PT508049237	Aquisição de bens	0000000000		Varia materiais placa parafusos folhas lita cera	09.06.2023	519,50	511,86	4-	09.06.2023	Ajuste Direto Simplificad o			N	N	N			19.06.2023	629,59	0,00	0,00	0,00	0,00	629,59	0,00	0,00	0,00	0,00
Faminto – Instrumentos Musicais	PT502283637	Aquisição de bens	0000000000		Aquisição de Audio/Video para o CCC e o CED MP	30.06.2023	9.350,00	10.885,00	30	30.06.2023	Consulta Prévia			N	N	N			24.07.2023	13.388,55	0,00	0,00	0,00	0,00	13.388,55	0,00	0,00	0,00	0,00
VEIRA & CARVALHO, LDA	PT508061043	Aquisição de bens	0000000000		EQUIPAMENTOS DE ESTETICA	06.07.2023	4.976,00	4.760,83	29-	06.07.2023	Consulta Prévia			N	N	N			21.09.2023	5.855,82	0,00	0,00	0,00	0,00	5.855,82	0,00	0,00	0,00	0,00
Configit-Soluções Tecnológicas, Ld	PT513154960	Aquisição de bens	0000000000		licenciamento software movavi video editor	06.09.2023	400,00	380,00	7-	06.09.2023	Consulta Prévia			N	N	N			21.12.2023	467,40	0,00	0,00	0,00	0,00	467,40	0,00	0,00	0,00	0,00
Digital Decor, Lda	PT508809600	Aquisição de bens	0000000000		Aquisição Estrutura de Cobertura de espaço p3 de julho	21.06.2023	6.000,00	6.000,00	40	21.06.2023	Ajuste Direto			N	N	N			31.07.2023	7.380,00	0,00	0,00	0,00	0,00	7.380,00	0,00	0,00	0,00	0,00
ERT Lda.	PT501709303	Aquisição de bens	0000000000		TERMOMETRO DIGITAL - FOTOMETRO REAGENTES CLORO	26.06.2023	239,00	239,00	4	26.06.2023	Ajuste Direto Simplificad o			N	N	N			03.07.2023	293,97	0,00	0,00	0,00	0,00	293,97	0,00	0,00	0,00	0,00
MARIA ETELYNA M C R ALMEIDA, LDA.	PT503777196	Aquisição de bens	0000000000		PLANTAS DE CRAVO VERMELHO	06.09.2023	300,00	0,30	1-	06.09.2023	Ajuste Direto Simplificad o			N	N	N			14.09.2023	318,00	0,00	0,00	0,00	0,00	318,00	0,00	0,00	0,00	0,00
FLORISTA PRINCEI REAL	PT145700488	Aquisição de bens	0000000000		CORÇA DE FLORES /	06.07.2023	440,00	440,00	3-	06.07.2023	Ajuste Direto			N	N	N			18.07.2023	541,20	0,00	0,00	0,00	0,00	541,20	0,00	0,00	0,00	0,00



Entidade		Contrato								Viato do tribunal de contas		Comunicação ao Tribunal de Contas			Pagamentos no período					Pagamentos acumulados					Observações				
Designação	NIPC	Tipo	ID	Objeto	Data	Valor do contrato	Preço contratual	Prazo de execução	Início de Execução (latac)	Procedimento de Contratação	Número do registo	Data	MECP Lei n.º 93/2015	Contrato adicional	Contrato COVID-19	Número do registo	Data	Data do primeiro pagamento	Trabalhos normais	Revisão de preços	Trabalhos / serviços / fornecimentos complementares	Trabalhos de suprimento de erros e omissões	Outros trabalhos incluindo os trabalhos a marca	Trabalhos normais		Revisão de preços	Trabalhos / serviços / fornecimentos complementares	Trabalhos de suprimento de erros e omissões	Outros trabalhos incluindo os trabalhos a marca
		[1]			[2]	[3]	[4]				[5]	[6]	[SIN]	[SIN]	[SIN]	[7]	[8]	[9]	[10]	[11]	[12]	[13]	[14]	[15]		[16]	[17]	[18]	[19]
CASOBRA - FERRAGENS E FERRAMENTAS	PT500785300	Aquisição de bens	0000000000	BOQUETS DE FLORES aquisição de material diverso	08.08.2023	932,80	883,98	8	08.08.2023	Simplificad o			N	N	N			17.08.2023	1.087,29	0,00	0,00	0,00	0,00	1.087,29	0,00	0,00	0,00	0,00	0,00
Lectra Portugal, Lda Software	PT501671242	Aquisição de bens	0000000000	licenciamento software lectra	13.07.2023	5.370,00	5.366,38	171	13.07.2023	Consulta Prévia			N	N	N			09.11.2023	6.800,65	0,00	0,00	0,00	0,00	6.800,65	0,00	0,00	0,00	0,00	0,00
Fertiloesta, Lda. C. C. Agric. Lour	PT502177659	Aquisição de bens	0000000000	BORDADURA EM MADEIRA PARA JARDIM 60X61X190 CM	06.07.2023	120,00	11,37	6	06.07.2023	Ajuste Direto Simplificad o			N	N	N			24.07.2023	139,90	0,00	0,00	0,00	0,00	139,90	0,00	0,00	0,00	0,00	0,00
ABQH Portas e Automatismos, Lda.	PT500650388	Aquisição de bens	0000000000	fornecimento e colocação do tipo alccc	22.09.2023	785,00	785,00	1	22.09.2023	Ajuste Direto Simplificad o			N	N	N			03.10.2023	965,55	0,00	0,00	0,00	0,00	965,55	0,00	0,00	0,00	0,00	0,00
SOCUNHA LDA	PT501079033	Aquisição de bens	0000000000	HG - Vestuário	17.10.2023	11.280,00	7.531,95	75	17.10.2023	Consulta Prévia			N	N	N			04.12.2023	9.264,28	0,00	0,00	0,00	0,00	9.264,28	0,00	0,00	0,00	0,00	0,00
Faculdade Medicina Dentária Lisboa	PT503013368	Aquisição de bens	0000000000	Aparelho ortodontia para educando	08.11.2023	1.485,00	1.485,00	53	08.11.2023	Ajuste Direto Simplificad o			N	N	N			14.11.2023	1.485,00	0,00	0,00	0,00	0,00	1.485,00	0,00	0,00	0,00	0,00	0,00
CASOBRA - FERRAGENS E FERRAMENTAS	PT500785300	Aquisição de bens	0000000000	Materiais Diversos	21.12.2023	900,00	870,00	8	21.12.2023	Ajuste Direto Simplificad o			N	N	N			27.12.2023	1.070,10	0,00	0,00	0,00	0,00	1.070,10	0,00	0,00	0,00	0,00	0,00
CENTRAL BANDEIRAS LDA	PT500335643	Aquisição de bens	0000000000	AQUISIÇÃO DE BASE EM MARMORE PARA 3 MASTROS DE MADEIRA	20.07.2023	555,00	550,00	0	20.07.2023	Ajuste Direto Simplificad o			N	N	N			31.07.2023	678,50	0,00	0,00	0,00	0,00	678,50	0,00	0,00	0,00	0,00	0,00
EQUIDITEC EQUI E FORMAÇÃO LDA	PT508049237	Aquisição de bens	0000000000	Equipamento de Manutenção - CED PM	15.08.2023	3.900,00	3.786,00	16	15.08.2023	Consulta Prévia			N	N	N			23.10.2023	4.856,78	0,00	0,00	0,00	0,00	4.856,78	0,00	0,00	0,00	0,00	0,00
A LEIRENSE DE MATERIAIS CONSTRUCAO	PT500002888	Aquisição de bens	0000000000	MATERIAL EM MADEIRA PARA OS TABULEIROS	13.07.2023	100,00	99,93	1	13.07.2023	Ajuste Direto Simplificad o			N	N	N			24.07.2023	122,91	0,00	0,00	0,00	0,00	122,91	0,00	0,00	0,00	0,00	0,00
Ricardo Jacota Unipessoal, Lda.	PT505839180	Aquisição de bens	0000000000	Aquisição Hortofrutícolas - CED FM	28.07.2023	235,15	234,80	3	28.07.2023	Ajuste Direto			N	N	N			22.08.2023	238,51	0,00	0,00	0,00	0,00	238,51	0,00	0,00	0,00	0,00	0,00
Assoc Port Ética e Filosofia Pratic	PT508751802	Aquisição de bens	0000000000	AQUISIÇÃO DE LIVROS CONTO DE FILOSOFIA	19.07.2023	264,00	240,00	0	19.07.2023	Ajuste Direto Simplificad o			N	N	N			28.07.2023	240,00	0,00	0,00	0,00	0,00	240,00	0,00	0,00	0,00	0,00	0,00
Interalmirante Supermercados, Lda	PT514332824	Aquisição de bens	0000000000	AQUISIÇÃO DE MATERIAIS MATERIAS PRIMAS IEPF	03.10.2023	87,24	77,60	4	03.10.2023	Ajuste Direto Simplificad o			N	N	N			09.11.2023	83,10	0,00	0,00	0,00	0,00	83,10	0,00	0,00	0,00	0,00	0,00
SOCUNHA LDA	PT501079033	Aquisição de bens	0000000000	IEFP higiene e segurança calçado	18.10.2023	1.407,30	1.188,60	74	18.10.2023	Consulta Prévia			N	N	N			04.12.2023	1.461,97	0,00	0,00	0,00	0,00	1.461,97	0,00	0,00	0,00	0,00	0,00
SOCUNHA LDA	PT501079033	Aquisição de bens	0000000000	IEFP Higiene e segurança cozinha	17.10.2023	1.500,09	1.128,35	75	17.10.2023	Consulta Prévia			N	N	N			04.12.2023	1.360,26	0,00	0,00	0,00	0,00	1.360,26	0,00	0,00	0,00	0,00	0,00
ALVARO HENRIQUES & FILHOS LDA	PT502031875	Aquisição de bens	0000000000	IEFP higiene e segurança descartavel	24.10.2023	1.531,26	1.346,14	68	24.10.2023	Consulta Prévia			N	N	N			28.11.2023	1.642,48	0,00	0,00	0,00	0,00	1.642,48	0,00	0,00	0,00	0,00	0,00
José Tiago Carvalho Gonçalves	PT503484592	Aquisição de bens	0000000000	IEFP higiene e segurança descartavel	24.10.2023	1.531,26	0,00	68	24.10.2023	Consulta Prévia			N	N	N			28.11.2023	0,00	0,00	0,00	0,00	0,00	9,50	0,00	0,00	0,00	0,00	0,00
DidaÁREA	PT514507003	Aquisição de bens	0000000000	IEFP higiene e segurança desporto	17.10.2023	2.809,05	2.377,90	75	17.10.2023	Consulta Prévia			N	N	N			04.12.2023	2.924,82	0,00	0,00	0,00	0,00	2.924,82	0,00	0,00	0,00	0,00	0,00
PANISOL - COM. E IND. PANIFICA SA	PT503747297	Aquisição de bens	0000000000	Aquisição bens alimentares para diversos CED's e CA	01.09.2023	77.874,07	9.816,17	121	01.09.2023	Concurso Publico			N	N	N			31.12.2023	8.170,28	0,00	0,00	0,00	0,00	8.170,28	0,00	0,00	0,00	0,00	0,00
Prados Círculos Unipessoal Lda.	PT515937215	Aquisição de bens	0000000000	Aquisição bens alimentares para diversos CED's e CA	01.09.2023	77.874,07	7.205,39	121	01.09.2023	Concurso Publico			N	N	N			29.12.2023	5.595,30	0,00	0,00	0,00	0,00	5.595,30	0,00	0,00	0,00	0,00	0,00
Gonçalo Miguel Pelicio	PT263566	Aquisição de bens	0000000000	Aquisição bens	01.09.2023	77.874,07	0,00	121	01.09.2023	Concurso			N	N	N			30.12.2023	0,00	0,00	0,00	0,00	0,00	8,64	0,00	0,00	0,00	0,00	0,00

Entidade	Contrato										Visto do Tribunal de contas			Comunicação ao Tribunal de Contas			Pagamentos no período					Pagamentos acumulados					Observações			
	Designação	NIPC	Tipo	ID	Objeto	Data	Valor do contrato	Preço contratual	Prazo de execução	Início de Execução (fiscal)	Procedimento de Contratação	Número do registo	Data	MEOP Lei n.º30/2021	Contrato adicional	Contrato a COVID-19	Número do registo	Data	Data do primeiro pagamento	Trabalhos normais	Revisão de preços	Trabalhos / serviços / fornecimentos complementares	Trabalhos de suprimimento de erros e omissões	Outros trabalhos incluindo os trabalhos a menos	Trabalhos normais	Revisão de preços		Trabalhos / serviços / fornecimentos complementares	Trabalhos de suprimimento de erros e omissões	Outros trabalhos incluindo os trabalhos a menos
WESCO - Representações, Lda.	PT980452040	Aquisição de bens	3000000000	Aquisição de bolas de piscina	26.10.2023	175,00	169,24	5	26.10.2023	Ajuste Direto Simplificado			N	N	N			29.11.2023	208,17	0,00	0,00	0,00	0,00	208,17	0,00	0,00	0,00	0,00		
Margem Similar, S.A.	PT513712534	Aquisição de bens	3000000000	aquisição de botija de gás de 45 kg	29.12.2023	260,00	211,38	2	29.12.2023	Ajuste Direto Simplificado			N	N	N			31.12.2023	260,00	0,00	0,00	0,00	0,00	260,00	0,00	0,00	0,00	0,00		
OPTIVISÃO-OCULISTA CENTRAL ALVALADE	PT500202566	Aquisição de bens	3000000000	Aquisição de óculos para educando	22.12.2023	465,00	424,99	9	22.12.2023	Ajuste Direto Simplificado			N	N	N			29.12.2023	465,00	0,00	0,00	0,00	0,00	465,00	0,00	0,00	0,00	0,00		
Maquetry Equip. Indust. e Servicos	PT515669616	Aquisição de bens	3000000000	FECHADURA PARA PORTA DO PAVLHÃO	31.10.2023	190,00	188,00	4	31.10.2023	Ajuste Direto Simplificado			N	N	N			17.11.2023	231,24	0,00	0,00	0,00	0,00	231,24	0,00	0,00	0,00	0,00		
Plásticos campo grande Lda	PT501670777	Aquisição de bens	3000000000	Aquisição de pôlipo em acrílico	31.10.2023	250,00	240,00	61	31.10.2023	Ajuste Direto Simplificado			N	N	N			14.11.2023	295,20	0,00	0,00	0,00	0,00	295,20	0,00	0,00	0,00	0,00		
Associação Bandeira Azul de Europa	PT502344652	Aquisição de bens	3000000000	Quota de inscrição no Eco Escolas	13.12.2023	80,00	80,00	18	13.12.2023	Ajuste Direto Simplificado			N	N	N			27.12.2023	80,00	0,00	0,00	0,00	0,00	80,00	0,00	0,00	0,00	0,00		
Editora Hoguefe, Lda	PT514204036	Aquisição de bens	3000000000	Aquisição de Prova psicológica Cuida	24.10.2023	257,00	208,94	68	24.10.2023	Ajuste Direto Simplificado			N	N	N			26.11.2023	257,00	0,00	0,00	0,00	0,00	257,00	0,00	0,00	0,00	0,00		
PSQUILIBRIOS, LDA.	PT504206362	Aquisição de bens	3000000000	Aquisição de Manual da Escola de Crianças sobre Punição Física	27.10.2023	75,00	70,75	65	27.10.2023	Ajuste Direto Simplificado			N	N	N			17.11.2023	75,00	0,00	0,00	0,00	0,00	75,00	0,00	0,00	0,00	0,00		
NICOLAU & ROSA, LDA.	PT500615403	Aquisição de bens	3000000000	Aquisição de Autoclismo e válvulas de descarga	02.11.2023	191,00	140,43	2	02.11.2023	Ajuste Direto Simplificado			N	N	N			14.11.2023	172,73	0,00	0,00	0,00	0,00	172,73	0,00	0,00	0,00	0,00		
Associação Bandeira Azul de Europa	PT502344652	Aquisição de bens	3000000000	Serviço de inscrição no programa ecoescolas	25.12.2023	80,00	80,00	35	25.12.2023	Ajuste Direto Simplificado			N	N	N			27.12.2023	80,00	0,00	0,00	0,00	0,00	80,00	0,00	0,00	0,00	0,00		
Clearnet II Solutions, S.A. Sistema	PT510726189	Aquisição de bens	3000000000	Aquisição Licenciamto Adobe Creative Cloud (300 licenças)	20.11.2023	9.000,00	6.600,00	41	20.11.2023	Consulta Prévia			N	N	N			13.12.2023	8.118,00	0,00	0,00	0,00	0,00	8.118,00	0,00	0,00	0,00	0,00		
CLARANET PORTUGAL	PT503412031	Aquisição de bens	3000000000	Licenciamento CorelDRAW Graphics Suite Education	14.11.2023	2.350,00	2.332,00	47	14.11.2023	Ajuste Direto			N	N	N			29.12.2023	2.868,36	0,00	0,00	0,00	0,00	2.868,36	0,00	0,00	0,00	0,00		
Fujitsu Technology Solutions	PT500646791	Aquisição de bens	3000000000	Licenciamento Commvault backup recovery	25.12.2023	8.750,00	8.750,00	26	25.12.2023	Ajuste Direto			N	N	N			29.12.2023	10.762,50	0,00	0,00	0,00	0,00	10.762,50	0,00	0,00	0,00	0,00		
Faculdade Medicina Dentária Lisboa	PT503013366	Aquisição de bens	3000000000	Aquisição de aparelho de Ortodontia	27.11.2023	1.425,00	1.425,00	34	27.11.2023	Ajuste Direto Simplificado			N	N	N			24.12.2023	1.425,00	0,00	0,00	0,00	0,00	1.425,00	0,00	0,00	0,00	0,00		
Recheio Cash & Carry, S.A.	PT500146415	Aquisição de bens	3000000000	Aquisição barras de cereais	22.12.2023	666,90	666,90	9	22.12.2023	Ajuste Direto			N	N	N			31.12.2023	820,29	0,00	0,00	0,00	0,00	820,29	0,00	0,00	0,00	0,00		
Teresa Lopes Florista	PT205177662	Aquisição de bens	3000000000	Aquisição de Flores para Jazigos	20.12.2023	97,47	97,47	0	20.12.2023	Ajuste Direto Simplificado			N	N	N			29.12.2023	103,32	0,00	0,00	0,00	0,00	103,32	0,00	0,00	0,00	0,00		
Clearnet II Solutions, S.A. Sistema	PT510726189	Aquisição de bens	3000000000	licenciamento vmware vcenter	20.11.2023	8.400,00	4.787,49	41	20.11.2023	Consulta Prévia			N	N	N			21.12.2023	5.888,51	0,00	0,00	0,00	0,00	5.888,51	0,00	0,00	0,00	0,00		
LEROY MERLIN Bom - Bricolage S.a.	PT506846558	Aquisição de bens	3000000000	FECHADURA PARA CACIFO 16 MM 2 LINGUETES	31.10.2023	10,00	3,24	4	31.10.2023	Ajuste Direto Simplificado			N	N	N			16.11.2023	3,99	0,00	0,00	0,00	0,00	3,99	0,00	0,00	0,00	0,00		
OPTIVISÃO-OCULISTA CENTRAL ALVALADE	PT500202566	Aquisição de bens	3000000000	lente oftalmologica com anti-reflexo	28.12.2023	250,00	200,00	1	28.12.2023	Ajuste Direto Simplificado			N	N	N			29.12.2023	200,00	0,00	0,00	0,00	0,00	200,00	0,00	0,00	0,00	0,00		

Entidade		Contrato										Visão do Tribunal de contas		Comunicação ao Tribunal de Contas				Pagamentos no período					Pagamentos acumulados					Observações	
Designação	NIPC	Tipo	ID	Objeto	Data	Valor do contrato	Preço contratual	Prazo de execução	Início de Execução (faiça)	Procedimento de Contratação	Número do registo	Data	MEOP Lei n.º 20/2021	Contrato adicional	Contrato COVID-19	Número do registo	Data	Data do primeiro pagamento	Trabalhos normais	Revisão de preços	Trabalhos / serviços / fornecimentos complementares	Trabalhos de suprimento de erros e omissões	Outros trabalhos incluindo os trabalhos a menos	Trabalhos normais	Revisão de preços	Trabalhos / serviços / fornecimentos complementares	Trabalhos de suprimento de erros e omissões		Outros trabalhos incluindo os trabalhos a menos
		[1]			[2]	[3]	[4]				[5]	[6]	[8]	[9]	[10]	[11]	[12]	[13]	[14]	[15]	[16]	[17]	[18]	[19]	[20]				
OPTICOMFORT LDA. COM ARTIGOS DE O	PT504581775	Aquisição de bens	0000000000	MATERIAIS PRIMAS OPTICA IEFP	04.12.2023	893,63	886,00	27	04.12.2023	Consulta Prévia			N	N	N			29.12.2023	966,70	0,00	0,00	0,00	0,00	966,70	0,00	0,00	0,00	0,00	
DNCS Sistemas Lda	PT510450180	Aquisição de bens	0000000000	Fornecimento e montagem de Central de estuário grau 3	15.11.2023	4.050,00	4.022,86	46	15.11.2023	Consulta Prévia			N	N	N			29.12.2023	4.948,12	0,00	0,00	0,00	0,00	4.948,12	0,00	0,00	0,00	0,00	
UAU - Produção de Espetáculos Lda	PT504893011	Aquisição de bens	0000000000	AQUISIÇÃO DE BILHETES PARA ALLINOS	21.12.2023	992,00	935,85	0	21.12.2023	Ajuste Direto Simplificado			N	N	N			29.12.2023	992,00	0,00	0,00	0,00	0,00	992,00	0,00	0,00	0,00	0,00	
NIOBO, LDA.	PT507927915	Aquisição de bens	0000000000	material primas isfp material fotografico	22.11.2023	1.660,13	1.519,35	39	22.11.2023	Consulta Prévia			N	N	N			29.12.2023	1.868,79	0,00	0,00	0,00	0,00	1.868,79	0,00	0,00	0,00	0,00	
Teresa Lopes Florista	PT205177662	Aquisição de bens	0000000000	Aquisição de Arranjos Florais para CED NAP	13.12.2023	120,00	132,83	13	13.12.2023	Ajuste Direto Simplificado			N	N	N			29.12.2023	147,60	0,00	0,00	0,00	0,00	147,60	0,00	0,00	0,00	0,00	
ADELAIDE FERREIRA, LDA.	PT504313207	Aquisição de bens	0000000000	Aquisição de Fitas e Papel Sementes	20.11.2023	127,50	127,50	10	20.11.2023	Ajuste Direto Simplificado			N	N	N			04.12.2023	156,83	0,00	0,00	0,00	0,00	156,83	0,00	0,00	0,00	0,00	
IBERCAD	PT502276370	Aquisição de bens	0000000000	Renovação licenciamento sketchup Pro (80 licenças)	16.11.2023	2.320,00	2.240,00	45	16.11.2023	Consulta Prévia			N	N	N			15.12.2023	2.755,20	0,00	0,00	0,00	0,00	2.755,20	0,00	0,00	0,00	0,00	
COLINEX-COMERCIO DE FIOS TEXTIS, L	PT502762013	Aquisição de bens	0000000000	IEFP - materias primas texteis	22.11.2023	5.395,32	5.201,90	39	22.11.2023	Consulta Prévia			N	N	N			13.12.2023	6.398,34	0,00	0,00	0,00	0,00	6.398,34	0,00	0,00	0,00	0,00	
Paulo Duarte Unipessoal Lda.	PT507076915	Aquisição de bens	0000000000	REDE TUTORIA 2 M X 2,5 M / PRAIS TRATADOS 2 M ALTURA	15.11.2023	138,00	108,13	1	15.11.2023	Ajuste Direto Simplificado			N	N	N			28.11.2023	133,00	0,00	0,00	0,00	0,00	133,00	0,00	0,00	0,00	0,00	
ICEL Indústria Culeteria Estremadura	PT500136076	Aquisição de bens	0000000000	AQUISIÇÃO DE SETS FACAS BIANCA CORREIA.	18.12.2023	76,03	61,81	3	18.12.2023	Ajuste Direto Simplificado			N	N	N			29.12.2023	76,03	0,00	0,00	0,00	0,00	76,03	0,00	0,00	0,00	0,00	
Pro-Exint - Com. Equip.Seg Lda	PT506863493	Aquisição de bens	0000000000	Aquisição de Sinalização de Segurança - UPRH	05.12.2023	3.410,00	3.410,00	26	05.12.2023	Consulta Prévia			N	N	N			31.12.2023	3.046,75	0,00	0,00	0,00	0,00	3.046,75	0,00	0,00	0,00	0,00	
CASOBRA - FERRAGENS E FERRAMENTAS	PT500786500	Aquisição de bens	0000000000	AQUISIÇÃO DE MATERIAL DIVERSO FECHADURA, TOMADA, ESPELHO	05.12.2023	66,00	59,26	0	05.12.2023	Ajuste Direto Simplificado			N	N	N			13.12.2023	72,89	0,00	0,00	0,00	0,00	72,89	0,00	0,00	0,00	0,00	
MODUTRONIC, LDA.	PT507030478	Aquisição de bens	0000000000	AQUISIÇÃO DE MATERIAL PARA APRESENTAÇÃO	23.11.2023	763,50	763,50	0	23.11.2023	Ajuste Direto Simplificado			N	N	N			04.12.2023	939,11	0,00	0,00	0,00	0,00	939,11	0,00	0,00	0,00	0,00	
SANITOP - Material Sanitário, Lda.	PT503069697	Aquisição de bens	0000000000	Aquisição de Tê	29.11.2023	8,97	6,97	32	29.11.2023	Ajuste Direto Simplificado			N	N	N			15.12.2023	8,57	0,00	0,00	0,00	0,00	8,57	0,00	0,00	0,00	0,00	
Lardomus - Sociedade de Alimentos,	PT500675252	Aquisição de bens	0000000000	AQUISIÇÃO DE CHOCOLATES NATAL DE 2023	13.12.2023	1.181,10	1.181,10	0	13.12.2023	Ajuste Direto Simplificado			N	N	N			26.12.2023	1.452,75	0,00	0,00	0,00	0,00	1.452,75	0,00	0,00	0,00	0,00	
PEDRO & VICENTE	PT502928174	Aquisição de bens	0000000000	Aquisição frutos secos - Natal 2023	11.12.2023	574,58	574,58	20	11.12.2023	Ajuste Direto Simplificado			N	N	N			19.12.2023	706,73	0,00	0,00	0,00	0,00	706,73	0,00	0,00	0,00	0,00	
Conflight-Soluções Tecnológicas, Ld	PT513154990	Aquisição de bens	0000000000	CONSOLA SONY PLAYSTATION 4 PSP SLIM 500G	14.12.2023	249,00	249,00	1	14.12.2023	Ajuste Direto Simplificado			N	N	N			20.12.2023	306,27	0,00	0,00	0,00	0,00	306,27	0,00	0,00	0,00	0,00	
PANISOL - COM. E IND. PANIFICA SA	PT503747297	Aquisição de bens	0000000000	Aquisição de gémeiros de natal, para os diversos CED e CA	05.12.2023	8.670,88	8.670,40	26	05.12.2023	Ajuste Direto Simplificado			N	N	N			31.12.2023	10.664,63	0,00	0,00	0,00	0,00	10.664,63	0,00	0,00	0,00	0,00	
CASA SENNA, LDA.	PT500244502	Aquisição de bens	0000000000	aquisição de mesa de ping pong e montagem da mesma	19.12.2023	271,00	271,00	1	19.12.2023	Ajuste Direto Simplificado			N	N	N			29.12.2023	333,33	0,00	0,00	0,00	0,00	333,33	0,00	0,00	0,00	0,00	

Entidade		Contrato								Visto do Tribunal de contas		Comunicação ao Tribunal de Contas			Pagamentos no período					Pagamentos acumulados					Observações				
Designação	NIPC	Tipo	ID	Objeto	Data	Valor do contrato	Preço contratual	Prazo de execução	Início de Execução (física)	Procedimento de Contratação	Número do registo	Data	MECP Lei n.º 93/2021	Contrato adicional	Contrato COVID-19	Número do registo	Data	Data do primeiro pagamento	Trabalhos normais	Revisão de preços	Trabalhos / serviços / fornecimentos complementares	Trabalhos de suprimento de erros e omissões	Outros trabalhos incluindo os trabalhos a menos	Trabalhos normais		Revisão de preços	Trabalhos / serviços / fornecimentos complementares	Trabalhos de suprimento de erros e omissões	Outros trabalhos incluindo os trabalhos a menos
		[1]			[2]	[3]	[4]				[5]	[6]	[SIN]	[SIN]	[SIN]	[7]	[8]	[9]	[10]	[11]	[12]	[13]	[14]	[15]	[16]	[17]	[18]	[19]	[20]
LERROY MERLIN Bcm - Bricolage S.a.	PT506848558	Aquisição de bens	0000000000	CHURASQUEIRA DE GAS	04.11.2023	308,13	308,13	37	04.11.2023	Ajate Direto Simplificad o			N	N	N			04.11.2023	379,00	0,00	0,00	0,00	0,00	379,00	0,00	0,00	0,00	0,00	
Configti-Soluções Tecnológicas, Lda	PT513154990	Aquisição de bens	0000000000	MAQUINA FOTOGRAFICA, IMPRESSORA FOTOGRAFICA PORTATIL	14.12.2023	197,00	213,00	1-	14.12.2023	Ajate Direto Simplificad o			N	N	N			20.12.2023	261,99	0,00	0,00	0,00	0,00	261,99	0,00	0,00	0,00	0,00	
Configti-Soluções Tecnológicas, Lda	PT513154990	Aquisição de bens	0000000000	MAQUINA DE PIPOCAS E APARELHAGEM IN-FI LD CX-43 XBOM (300 W	13.12.2023	167,00	167,00	0	13.12.2023	Ajate Direto Simplificad o			N	N	N			20.12.2023	205,41	0,00	0,00	0,00	0,00	205,41	0,00	0,00	0,00	0,00	
Configti-Soluções Tecnológicas, Lda	PT513154990	Aquisição de bens	0000000000	JOGO PSS EA SPORTS FC JOGGPS CALL OF DUTY MODERN, JOGO CONCE	13.12.2023	187,00	187,00	0	13.12.2023	Ajate Direto Simplificad o			N	N	N			20.12.2023	230,01	0,00	0,00	0,00	0,00	230,01	0,00	0,00	0,00	0,00	
OLDTRUST UNIPessoal LDA	PT509360530	Aquisição de bens	0000000000	Placas de foam - CCC	21.12.2023	972,00	972,00	8	21.12.2023	Ajate Direto Simplificad o			N	N	N			29.12.2023	1.195,56	0,00	0,00	0,00	0,00	1.195,56	0,00	0,00	0,00	0,00	
Primor Int SL Unipessoal	PT960563695	Aquisição de bens	0000000000	Aquisição de prendas de Natal para AA - Perfumes	13.12.2023	324,39	324,39	6	13.12.2023	Ajate Direto Simplificad o			N	N	N			15.12.2023	399,00	0,00	0,00	0,00	0,00	399,00	0,00	0,00	0,00	0,00	
Hepafitra, Lda, AR CONDICIONADO E	PT503615072	Aquisição de bens	0000000000	Fornecimento ventilador condensador e reparação fuga gás	20.12.2023	5.450,00	5.371,40	11	20.12.2023	Ajate Direto			N	N	N			31.12.2023	6.606,82	0,00	0,00	0,00	0,00	6.606,82	0,00	0,00	0,00	0,00	
WORTEN Equipamentos para o Lar, S.A	PT503630330	Aquisição de bens	0000000000	Aquisição de presentes de Natal - Cartões Netflix	05.12.2023	200,00	200,00	6	05.12.2023	Ajate Direto Simplificad o			N	N	N			15.12.2023	200,00	0,00	0,00	0,00	0,00	200,00	0,00	0,00	0,00	0,00	
KEA LISBOA-Móveis e Decoração, Lda	PT505416654	Aquisição de bens	0000000000	Aquisição de presentes de Natal - Cartões KEA	05.12.2023	800,00	800,00	2	05.12.2023	Ajate Direto Simplificad o			N	N	N			15.12.2023	800,00	0,00	0,00	0,00	0,00	800,00	0,00	0,00	0,00	0,00	
LERROY MERLIN Bcm - Bricolage S.a.	PT506848558	Aquisição de bens	0000000000	Aquisição de material para reparação de rotura	11.12.2023	33,45	33,45	1	11.12.2023	Ajate Direto Simplificad o			N	N	N			15.12.2023	41,14	0,00	0,00	0,00	0,00	41,14	0,00	0,00	0,00	0,00	
TOPGM2	PT516337629	Aquisição de bens	0000000000	Aquisição de materiais Desporto Escalar CED PM e MP	19.12.2023	2.691,42	2.423,00	10	19.12.2023	Ajate Direto			N	N	N			31.12.2023	2.833,70	0,00	0,00	0,00	0,00	2.833,70	0,00	0,00	0,00	0,00	
PEREIRA & NOBRE, LD.	PT500215308	Aquisição de bens	0000000000	aquisição de gas botijas de 45 kg	29.12.2023	540,00	540,00	0	29.12.2023	Ajate Direto Simplificad o			N	N	N			29.12.2023	664,20	0,00	0,00	0,00	0,00	664,20	0,00	0,00	0,00	0,00	
A.S. Simões Produtos Alimentares,	PT501934006	Aquisição de bens	0000000000	Aquisição Bens Alimentares p/ diversos CED's e CA	21.12.2023	9.000,00	8.790,66	10	21.12.2023	Ajate Direto			N	N	N			31.12.2023	9.368,33	0,00	0,00	0,00	0,00	9.368,33	0,00	0,00	0,00	0,00	
Movijovem	PT502530863	Aquisição de bens	0000000000	Aquisição de Pimeliza na Pousada de Juventude Portimão	28.12.2023	350,00	249,76	3	28.12.2023	Ajate Direto Simplificad o			N	N	N			29.12.2023	249,76	0,00	0,00	0,00	0,00	249,76	0,00	0,00	0,00	0,00	

Adjudicações por tipo de procedimento

Unidade monetária: EUR

Tipo de contrato	Adjudicações por tipo de procedimento														Total	
	Concurso público		Concurso limitado por prévia qualificação		Procedimento de negociação		Diálogo concorrencial		Ajuste Direto		Consulta Prévia		Parceria para a inovação		Número dos contratos [15]	Valor [16]
	Número dos contratos [1]	Preço contratual [2]	Número dos contratos [3]	Preço contratual [4]	Número dos contratos [5]	Preço contratual [6]	Número dos contratos [7]	Preço contratual [8]	Número dos contratos [9]	Preço contratual [10]	Número dos contratos [11]	Preço Contratual [12]	Número dos contratos [13]	Preço Contratual [14]		
Aquisição de serviços	6	192.375,35	0	0,00	0	0,00	0	0,00	199	1.757.483,28	34	1.210.210,02	0	0,00	239	3.160.068,65
Empreitadas de obras públicas	9	768.364,40	0	0,00	0	0,00	0	0,00	2	13.813,95	9	184.832,97	0	0,00	20	967.011,32
Locação ou aquisição de bens móveis	49	3.492.723,55	0	0,00	0	0,00	0	0,00	161	842.500,61	68	518.932,50	0	0,00	278	4.854.156,66

Transferências e subsídios concedidos

Unidade monetária:EUR

Tipo de despesa	Disposições legais (1)	Finalidade (2)	Entidade beneficiária (3)	Despesas orçamentadas (4)	Despesas autorizadas (5)	Despesas pagas (6)	Despesas autorizadas e não pagas (7) = (5) - (6)	Devolução de transferências/subsídios ocorrida no exercício (8)	Observações (9)
D.04.08.02.01	RCM 68/2022,,00,,	Programa «EstágiAP XXI»		144.532,82	144.532,82	143.859,84	672,98	0,00	
D.04.08.02.01	RCM 68/2022,,00,,	Programa «EstágiAP XXI»		89.081,18	0,00	0,00	0,00	0,00	
D.04.08.02.01 - Subtotal				233.614,00	144.532,82	143.859,84	672,98	0,00	
D.04.08.02.02	PORT20B/2014,,00,,	Contrato Emprego-Inserção	Cândida Sofia Pinheiro Loureiro	881,01	881,01	881,01	0,00	0,00	
D.04.08.02.02	PORT20B/2014,,00,,	Contrato Emprego-Inserção	Heider Dinis Fonseca Correia	555,82	555,82	555,82	0,00	0,00	
D.04.08.02.02	PORT20B/2014,,00,,	Contrato Emprego-Inserção	Inês Maria Santos Costa	641,44	641,44	641,44	0,00	0,00	
D.04.08.02.02	PORT20B/2014,,00,,	Contrato Emprego-Inserção	João Pedro Varela Pinto	1.648,80	1.648,80	1.648,80	0,00	0,00	
D.04.08.02.02	PORT20B/2014,,00,,	Contrato Emprego-Inserção	Mayra Louise Batista Pereira	417,34	417,34	417,34	0,00	0,00	
D.04.08.02.02	PORT20B/2014,,00,,	Contrato Emprego-Inserção	Silvio Correia Chantre	957,34	957,34	957,34	0,00	0,00	
D.04.08.02.02	PORT20B/2014,,00,,	Contrato Emprego-Inserção	Tito Cortes Bruno da Costa Gomes	558,54	558,54	558,54	0,00	0,00	
D.04.08.02.02	PORT20B/2014,,00,,	Contrato Emprego-Inserção		256,71	0,00	0,00	0,00	0,00	
D.04.08.02.02 - Subtotal				5.917,00	5.660,29	5.660,29	0,00	0,00	
Total transferências correntes				239.531,00	150.193,11	149.520,13	672,98	0,00	
D.05.08.03	DL 77/2012,,00,,	Subsídio para acolhimento de idosos (ex-educandos)	Associação Casapiana de Solidarieda	24.594,63	24.594,63	24.594,63	0,00	0,00	
D.05.08.03	DL 77/2012,,00,,	Subsídio para acolhimento de idosos (ex-educandos)		405,37	0,00	0,00	0,00	0,00	
D.05.08.03 - Subtotal				25.000,00	24.594,63	24.594,63	0,00	0,00	
Total subsídios				25.000,00	24.594,63	24.594,63	0,00	0,00	

Transferências e subsídios recebidos

Unidade monetária: EUR

Tipo de receita	Disposições legais (1)	Finalidade (2)	Entidade financiadora (3)	Receita prevista (4)	Receita recebida (5)	Receita prevista e não recebida (6) = (4) - (5)	Devolução de transferências/ subsídios ocorrida ao exercício (7)	Oservações (8)
R.06.03.06.99	DL 77/2012,,00,,	Programa «EstágIAP XXI»	DGAEP - DIREÇÃO GERAL ADMINIST	161.549,76	161.549,76	0,00	0,00	
R.06.03.06.99	DL 77/2012,,00,,	Programa «EstágIAP XXI»		178.526,24	0,00	178.526,24	0,00	
R.06.03.06.99 - Subtotal				340.076,00	161.549,76	178.526,24	0,00	
R.06.03.07.99	DL 77/2012,,00,,	Acolhimento de crianças refugiadas-CJENA	ALTO COMISSARIADO PARA AS MIGR	73.200,00	73.200,00	0,00	1.400,00-	
R.06.03.07.99	DL 77/2012,,00,,	Acolhimento de crianças refugiadas-CJENA		16.800,00	0,00	16.800,00	0,00	
R.06.03.07.99 - Subtotal				90.000,00	73.200,00	16.800,00	1.400,00-	
R.06.06.01.01.06	DL 77/2012,,00,,	Financiamento da atividade-Ação social	IGFSS - Serviços Centrais	37.961.622,71	37.961.622,71	0,00	0,00	
R.06.06.01.01.06	DL 77/2012,,00,,	Financiamento da atividade-Ação social		4.664.864,29	0,00	4.664.864,29	0,00	
R.06.06.01.01.06 - Subtotal				42.626.487,00	37.961.622,71	4.664.864,29	0,00	
Total transferências correntes				43.056.563,00	38.196.372,47	4.860.190,53	1.400,00-	
R.10.06.01.01	DL 77/2012,,00,,	Financiamento de projetos de investimento	IGFSS - Serviços Centrais	350.000,00	350.000,00	0,00	0,00	
R.10.06.01.01	DL 77/2012,,00,,	Financiamento de projetos de investimento		50.000,00	0,00	50.000,00	0,00	
R.10.06.01.01 - Subtotal				400.000,00	350.000,00	50.000,00	0,00	
Total transferências de capital				400.000,00	350.000,00	50.000,00	0,00	
R.08.02.05.01	DL 77/2012,,00,,	Subsídio FSE- Competitividade Internacionalizaçã	IGFSS - Serviços Centrais	31.634,32	31.634,32	0,00	0,00	

O Conselho Diretivo da Casa Pia de Lisboa, I.P.